INSTITUTO
Rosa Branca

HOSPITAL E MATERNIDADE PROFESSOR WALDEMAR DE ALCÂNTARA

RELATÓRIO DE PRESTAÇÃO DE CONTAS ASSISTENCIAL

COMPETÊNCIA: JANEIRO – MARÇO 2026

ITAPIÚNA
POR NOSSA TERRA, POR NOSSA GENTE

MHPWA

selo unicef
2021 · 2024

INSTITUTO
Rosa Branca
Saúde é assim que se faz!

RELATÓRIO DE GESTÃO

HOSPITAL MATERNIDADE PROFESSOR WALDEMAR DE ALCÂNTARA

PERÍODO

JANEIRO À MARÇO 2026

INÍCIO DA GESTÃO 02 DE ABRIL DE 2024

RELATÓRIO DE PRESTAÇÃO DE CONTAS ASSITENCIAL, TRIMESTRAL: JANEIRO A MARÇO DE 2026, REFERENTE AO CONTRATO DE GESTÃO Nº SSCH001/2024, QUE VISA ESTABELECER O COMPROMISSO ENTRE AS PARTES PARA A OPERACIONALIZAÇÃO DA GESTÃO E EXECUÇÃO DAS ATIVIDADES E SERVIÇOS DO HOSPITAL E MATERNIDADE PROFESSOR WALDEMAR DE ALCÂNTARA.

ÍNDICE

APRESENTAÇÃO.....05
GESTÃO DO INSTITUTO ROSA BRANCA.....07
ASSISTÊNCIA HOSPITALAR.....09
AVALIAÇÃO DE RESULTADOS E MELHORIAS.....12
INDICADORES QUANTITATIVOS.....13
INDICADOR 1: CLASSIFICAÇÃO DE RISCO.....13
INDICADOR 2: TAXA DE REVISÃO DE PRONTUÁRIOS PELA COMISSÃO DE ÓBITOS.....14
INDICADOR 3: TAXA DE PROFISSIONAIS CADASTRADOS NO CNES.....18
INDICADOR 4: MÉDIA DE PERMANÊNCIA HOSPITALAR.....31
INDICADOR 5: TAXA DE OCUPAÇÃO HOSPITALAR.....33
INDICADOR 6: ÍNDICE DE APRESENTAÇÃO DE AIH.....34
INDICADOR 7: TAXA DE GLOSA DE AIH.....38
INDICADOR 8: TAXA DE MORTALIDADE HOSPITALAR.....39
INDICADOR 9: NÍMERO DE CONSULTAS MÉDICAS.....40
SERVIÇO DE APOIO DIAGNÓSTICO E TERAPÊUTICO.....41
NÚMERO DE CONSULTAS DE URGÊNCIA E EMERGÊNCIA.....42
NÚMERO DE PARTO.....43
ATENDIMENTOS COM OBSERVAÇÃO.....44
NÚMERO DE ATENDIMENTOS DE COLETA DE EXAMES, CURATIVOS E MEDICAÇÃO.....44
NÚMERO DE ATENDIMENTOS COM REMOÇÃO.....45
RECURSOS HUMANOS.....46
ESCALAS DE TRABALHO MENSAL.....47
COMISSÃO.....71
CARTA DE NOMEAÇÃO DAS COMISSÕES.....77
AGENDA DE REUNIÕES E COMISSÕES.....83
REGISTRO FOTOGRÁFICOS DE REUNIÃO E COMISSÃO.....86
DESEMPENHO GERAL.....89
PLANEJAMNETO E AÇÕES QUE SERÃO EXECUTADAS NO PRÓXIMO SEMESTRE.....90
NUTRIÇÃO.....91
ASSISTÊNCIA FARMACÊUTICA.....96
ANIVERSARIANTES DO TRIMESTRE.....98
AÇÕES E CAPACITAÇÕES DESENVOLVIDAS NO TRIMESTRE.....101
COMEMORAÇÃO DE DATAS INSTITUCIONAIS E CAMPANHAS DE CONSCIENTIZAÇÃO.106
RELATÓRIO DE MANUTENÇÃO.....111
CAMPANHAS EDUCATIVAS.....125
AQUISIÇÕES E MELHORIAS.....130
CONCLUSÃO.....141

APRESENTAÇÃO

O Instituto Rosa Branca – IRB, CNPJ: 10.962.062-0001/38; entidade filantrópica, não governamental e sem fins lucrativos, com sede administrativa na Praça Marechal Floriano Peixoto n. 259, Município de Itaboraí, Estado do Rio de Janeiro, CEP 24.800-001, com base no seu compromisso assumido nagestão do Hospital Maternidade Professor Waldemar de Alcântara, vem por meio deste relatório gerencial, disponibilizar todas as informações técnicas pertinentes e de formatransparente à Secretaria de Saúde e Comissão de Saúde do Município de Itapiúna - CE, sobre as ações e atividades desenvolvidas no período de *01 de janeiro a 31 de março de 2026*, perfazendo-se assim o trimestre de sua gestão.

Como parte integrante da prestação de contas trimestral, disponibilizamos os relatórios contendo todas as informações gerenciais que auxiliam à SMS nas tomadas de decisões, tais como: indicadores, relatórios, planilhas, documentações em geral que consolidem de maneira ampla um mapeamento interno sobre toda execução das atividades de saúde realizadas na unidade hospitalar, sempre de forma completa e transparente. Desse modo, todas as ações e atividades desenvolvidas e necessárias para o bom desempenho das metas qualitativas, quantitativas e financeiras, em sua essência, são apresentadas neste relatório assistencial, como parte integrante dasprestações de contas.

ÁREAS A SEREM CONTEMPLADAS:

a) Recursos Humanos;
b) Metas assistenciais;
c) Acompanhamento da Satisfação do Usuário;
d) Acompanhamento das Comissões de Saúde;
e) Atividades de Educação Permanente;
f) Realização de reparos e manutenções prediais;
g) Execução das manutenções de equipamentos médicos.
h) Cronograma de Reuniões;
i) Relatório fotográfico das ações;
j) Materiais de Publicidade.

Sede: Praça Marechal Floriano Peixoto - 259 - 2° andar - Centro - Itaboraí - CEP: 24800165
Filial: Rua Leonel do Vale 23, Senador Pompeu, CE, 63600-000
Inscrição Municipal 1031701 - OSS - Organização Social - TEL: (21) 96733-4531
CNPJ:10.962.062/0001-38 www.institutorosabranca.org-institutorosabranca28@gmail.com

O INSTITUTO ROSA BRANCA comprometido em realizar uma gestão resolutiva e eficiente, pautada pela transparência de suas ações, nesta oportunidade apresenta o presente relatório assistencial, executado, com o intuito de demonstrar os resultados obtidos no período indicado no presente relatório.

Por oportuno, coloca-se a disposição para apresentar esclarecimentos ou dirimir dúvidas que possam advir dos dados e informações ora apresentados.

Sede: Praça Marechal Floriano Peixoto - 259 - 2° andar - Centro - Itaboraí - CEP: 24800165
Filial: Rua Leonel do Vale 23, Senador Pompeu, CE, 63600-000
Inscrição Municipal 1031701 - OSS - Organização Social - TEL: (21) 96733-4531
CNPJ:10.962.062/0001-38 www.institutorosabranca.org-institutorosabranca28@gmail.com

1. INTRODUÇÃO

1.1 GESTÃO DO INSTITUTO ROSA BRANCA

A finalidade deste relatório é apresentar a produção assistencial desenvolvidano Hospital Maternidade Professor Waldemar de Alcântara, previstas no Plano de Trabalho que éparte integrante do contrato de gestão, no período de Janeiro a Março de 2026.

O Instituto Rosa Branca responsável pelo gerenciamento, operacionalização e execução das ações e serviços de saúde em regime de urgência, emergência e internação 24 horas na unidade hospitalar.

A produção assistencial é apresentada em forma de dados, e esses são comparados aos quadros de metas estabelecidos e analisados de acordo como modelo de avaliação proposto no Plano de Trabalho vigente.

1.2 ESTRUTURA ORGANIZACIONAL

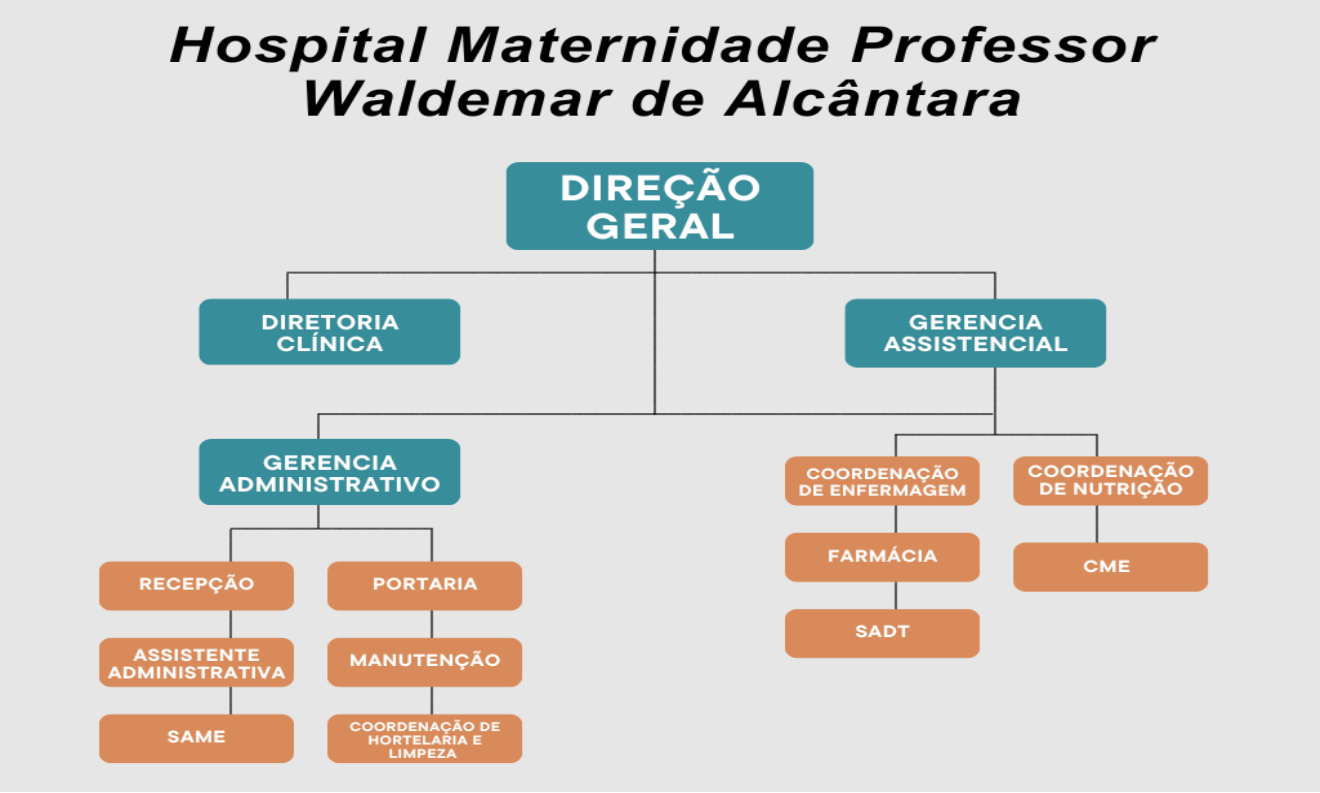

Sede: Praça Marechal Floriano Peixoto - 259 - 2° andar - Centro - Itaboraí - CEP: 24800165
Filial: Rua Leonel do Vale 23, Senador Pompeu, CE, 63600-000
Inscrição Municipal 1031701 - OSS - Organização Social - TEL: (21) 96733-4531
CNPJ:10.962.062/0001-38 www.institutorosabranca.org-institutorosabranca28@gmail.com

1.3 EQUIPE DE GESTÃO

UNIDADE ORGANIZACIONAL	CHEFIA RESPONSÁVEL
DIRETORA GERAL	NÍVEA OLIVEIRA DE SOUZA
DIRETOR CLÍNICO	FELISBERTO CLEMENTINO FERREIRA FILHO
GERENTE ASSISTENCIAL	NERISSA LUIZA LEITÃO DE ALMEIDA
COORDENAÇÃO ADMINISTRATIVA	RAVENA DE FÁTIMA P. MARINHO GERMANO
COORDENAÇÃO FARMACÊUTICA	MAICON BEZERRA
COORDENAÇÃO DE ENFERMAGEM	PAULO RÔMULO VIANA DE OLIVEIRA FILHO
COORDENAÇÃO DE NUTRIÇÃO	NÍVEA OLIVEIRA DE SOUZA
COORDENAÇÃO DE LIMPEZA E HOTELARIA	ANUNCIADA MARIA SARAIVA VIANA
SADT	RAFAEL ALVES DE CARVALHO
SAME	KARINE TORRES DE MENEZES

1.4 CAPACIDADE INSTALADA

A estrutura física e serviços ofertados pelo Hospital Maternidade Professor Waldemar de Alcântara, se encontra conforme demonstrado abaixo no Quadro 1:

DISCRIMINAÇÃO	QUANTIDADE
ENFERMARIA CLÍNICA	07
ENFERMARIA OBSTÉTRICA	02
LEITOS DE PEDIATRIA	02
OUTRAS ESPECIALIDADES	04
SALA DE ESTABILIZAÇÃO	01
SALA CIRURGICA	00
SALA DE PARTO	01
CME	01
TRIAGEM	01
CONSULTÓRIO AMBULATORIAIS	01
SALA DE MEDICAÇÃO	01
SALA DE CURATIVO	01
SAKA DE RAIO X	01
SALA DE ECG	01
POSTO DE ENFERMAGEM	01

Sede: Praça Marechal Floriano Peixoto - 259 - 2° andar - Centro - Itaboraí - CEP: 24800165
Filial: Rua Leonel do Vale 23, Senador Pompeu, CE, 63600-000
Inscrição Municipal 1031701 - OSS - Organização Social - TEL: (21) 96733-4531
CNPJ:10.962.062/0001-38 www.institutorosabranca.org-institutorosabranca28@gmail.com

2. ASSISTÊNCIA HOSPITALAR

A assistência em regime de hospitalização compreende o conjunto de serviços oferecidos ao paciente desde sua admissão no hospital até sua alta hospitalar, incluindo-se todos os atendimentos e procedimentos necessários para obter ou completar o diagnóstico e as terapêuticas necessárias para o tratamento no âmbito hospitalar.

Os pacientes internados recebem atendimentos clínicos e multiprofissionais adequados às necessidades, visando à recuperação e alta.

É ofertado aos pacientes serviços de farmácia, nutrição e dietética – SND, serviço social, fisioterapia, e ainda conta com uma Central de Material e Esterilização – CME. O hospital compõe de salas específicas para o funcionamento do Serviço de Apoio Diagnóstico e Terapêutico (SADT) disponibilizando serviços de exames laboratoriais, radiografias e eletrocardiogramas.

Os Atendimentos de Urgência/Emergência são para os pacientes oriundos de demanda espontânea.

Sede: Praça Marechal Floriano Peixoto - 259 - 2° andar - Centro - Itaboraí - CEP: 24800165
Filial: Rua Leonel do Vale 23, Senador Pompeu, CE, 63600-000
Inscrição Municipal 1031701 - OSS - Organização Social - TEL: (21) 96733-4531
CNPJ:10.962.062/0001-38 www.institutorosabranca.org-institutorosabranca28@gmail.com

2.1 ACOLHIMENTO COM CLASSIFICAÇÃO DE RISCO/HUMANIZAÇÃO

O processo de acolhimento com classificação de risco está devidamente implementado, tendo como base a Política de Humanização do SUS. Na entrada dos pacientes, após a abertura da ficha de cadastro, o enfermeiro realiza o acolhimento humanizado e inicia a classificação do nível de risco do paciente, conforme protocolo específico, verificando as principais queixas, sinais e sintomas apresentados e em seguida direciona para atendimento médico de acordo com a prioridade de urgência. O processo traz uma melhoria na segurança assistencial, uma vez que identifica precocemente casos que necessitam de atendimento imediato e/ou em menor tempo. Os números relacionados aos atendimentos, estratificados conforme classificação de risco, estão no item 3. Avaliação – Indicadores.

2.2 SERVIÇOS E FLUXOS INTERNOS

Os fluxos internos relacionados ao Atendimento Médico, de Enfermagem, de Diagnóstico por Imagem, Serviços de Recepção, Higienização, Vigilância, Abastecimento e Logística, Esterilização de Materiais, Fornecimento e refeições/dietas, Coleta de Exames Laboratoriais. Controle de armazenamento e distribuição de enxovais, seleção e contratação de pessoas,entre outros foram estabelecidos e são objeto de gerenciamento contínuo.

2.3 GESTÃO DE INDICADORES

Com o objetivo de atender às necessidades e expectativas dos munícipes de Itapiúna, desenvolvemos indicadores de performance nos processos de atendimentos que possibilitará realizar os ajustes nescessários para o bom andamento da unidade.

Sede: Praça Marechal Floriano Peixoto - 259 - 2° andar - Centro - Itaboraí - CEP: 24800165
Filial: Rua Leonel do Vale 23, Senador Pompeu, CE, 63600-000
Inscrição Municipal 1031701 - OSS - Organização Social - TEL: (21) 96733-4531
CNPJ:10.962.062/0001-38 www.institutorosabranca.org-institutorosabranca28@gmail.com

de atendimentos que possibilitará realizar os ajustes necessários para o bom andamento da unidade.

Estes dados são extraídos e tabulados diariamente do sistema Fastmedic, e ao final do mês, consolidamos os dados apresentados neste relatório gerencial, permitindo observar o histórico e a evolução dos parâmetros de atendimento.

HOSPITAL MATERNIDADE PROFESSOR WALDEMAR DE ALCÂNTARA INDICADORES QUANTITATIVOS				
	INDICADOR	**META**	**CÁLCULO**	**PONTUAÇÃO**
1	Classificação de risco	90%	Nº de pacientes classificados o risco / Nº de pacientes cadastrados no mês X 100	10
2	Taxa de revisão de prontuários pelaComissão de Óbito	100%	Total de prontuários de usuários que vieram a óbitos / Total de prontuários revisados pela Comissão de Óbitos X 100	10
3	Taxa de profissionais médicos cadastrados no CNES	100%	Total de profissionais médicos na unidade / Total de profissionais médicos cadastrados no CNES X 100	10
4	Média de permanência hospitalar	≤6 dias	Total de pacientes-dia durante determinado período (1 mês) / Total de pacientes que tiveram saída do hospital em determinado período, incluindo os óbitos	10
5	Taxa de ocupação hospitalar	85%	Média de paciente-dia (1 mês) / Nº de leitos operacionais X 100	10
6	Taxa de infecção em cirurgia limpa	≤4%	Nº de infecções de sítio cirúrgico, em cirurgia limpa / Nº total de cirurgias limpas X 100	10
7	Índice de apresentação de AIH	100	Nº Total de AIH / Nº Total de Internações X 100	10
8	Taxa de glosa de AIH	2%	Nº de AIH rejeitadas / Nº de AIH apresentadas X 100	10
9	Taxa de mortalidade hospitalar	3%	Tx = Total de óbitos ocorridos em pacientes internados em determinado período / Nº de	10
10	Nº de consultas médicas	2.500	Nº de consultas médicas no período por mês	10
TOTAL				**100**

Sede: Praça Marechal Floriano Peixoto - 259 - 2° andar - Centro - Itaboraí - CEP: 24800165
Filial: Rua Leonel do Vale 23, Senador Pompeu, CE, 63600-000
Inscrição Municipal 1031701 - OSS - Organização Social - TEL: (21) 96733-4531
CNPJ:10.962.062/0001-38 www.institutorosabranca.org-institutorosabranca28@gmail.com

3. AVALIAÇÃO DE RESULTADOS E MELHORIA

Os indicadores abaixo relacionados demonstram o volume de atendimentos e serviços realizados no trimestre avaliado. Em relação aos atendimentos do trimestre foram realizados um total de 13.745 atendimentos, sendo o mês de março o que apresentou maior demanda. Percebe-se ainda um grande percentual de pacientes classificados com o nível de risco verde, ou seja, casos que não apresentavam o perfil de atendimento do Hospital Maternidade Professor Waldemar de Alcântara.

Para garantir de maneira fundamental a oferta de atendimentos o Hospital Maternidade Professor Waldemar de Alcântara adota um corpo clínico formado por profissionais altamente qualificados indo de encontro das necessidades dos usuários do SUS, além dos atendimentos não médicos, por multiprofissionais, que inclui as seguintes especialidades: Enfermagem, Nutrição.

Sede: Praça Marechal Floriano Peixoto - 259 - 2° andar - Centro - Itaboraí - CEP: 24800165
Filial: Rua Leonel do Vale 23, Senador Pompeu, CE, 63600-000
Inscrição Municipal 1031701 - OSS - Organização Social - TEL: (21) 96733-4531
CNPJ:10.962.062/0001-38 www.institutorosabranca.org-institutorosabranca28@gmail.com

4. INDICADORES QUANTITATIVOS

Considerando os indicadores quantitativos pactuados no contrato de gestão, destacamos o potencial da gestão da informação na construção do planejamento estratégico do Hospital Maternidade Professor Waldemar de Alcântara, possibilitando gerar informações para tomada de decisões que levarão a melhoria da performance das equipes e, irá refletir na própria qualificação da assistência ofertada ao usuário do serviço.

4.1 INDICADOR 1: CLASSIFICAÇÃO DE RISCO

Metodologia de cálculo: Nº de pacientes classificados o risco / Nº de pacientes cadastrados no mês X 100).

Tabela: Consolidado trimestral de atendimentos por classificação de risco.

ATENDIMENTOS		JANEIRO	FEVEREIRO	MARÇO
	EMERGÊNCIA	05	02	08
	MUITO URGENTE	78	86	182
	URGENTE	732	871	2.253
	POUCO URGENTE	1.743	1.925	4.576
	NÃO URGENTE	863	421	0
	NÃO CLASSIFICADOS	0	0	0
TOTAL		3.421	3.305	7.019
% PACIENTES ATENDIDOS COM RISCO CLASSIFICADO		136,84%	132,2%	280,76%

Sede: Praça Marechal Floriano Peixoto - 259 - 2° andar - Centro - Itaboraí - CEP: 24800165
Filial: Rua Leonel do Vale 23, Senador Pompeu, CE, 63600-000
Inscrição Municipal 1031701 - OSS - Organização Social - TEL: (21) 96733-4531
CNPJ:10.962.062/0001-38 www.institutorosabranca.org-institutorosabranca28@gmail.com

4.2 INDICADOR 2: TAXA DE REVISÃO DE PRONTUÁRIOS PELA COMISSÃO DE ÓBITOS

Metodologia de cálculo: Total de prontuários de usuários que vieram a óbitos / Total de prontuários revisados pela Comissão de Óbitos X 100

11.1 Tabela: Consolidado trimestral de óbitos e prontuários revisados

MÊS	JANEIRO	FEVEREIRO	MARÇO
TOTAL DE PRONTUÁRIOS DE USUÁRIOS QUE VIERAM A ÓBITOS	0	01	0
TOTAL DE PRONTUÁRIOS REVISADOS	0	0	0
TAXA DE REVISÃO DE PRONTUÁRIOS PELA COMISSÃO DEÓBITOS	100%	100%	100%

GRÁFICO: COMPARATIVO DO TOTAL DE ÓBITOS E TOTAL DE PRONTUÁRIOS REVISADOS

Sede: Praça Marechal Floriano Peixoto - 259 - 2° andar - Centro - Itaboraí - CEP: 24800165
Filial: Rua Leonel do Vale 23, Senador Pompeu, CE, 63600-000
Inscrição Municipal 1031701 - OSS - Organização Social - TEL: (21) 96733-4531
CNPJ:10.962.062/0001-38 www.institutorosabranca.org-institutorosabranca28@gmail.com

TABELA: REVISÃO DE PRONTUÁRIOS – MÊS DE REFERÊNCIA: JANEIRO /2026

PACIENTES ATENDIDOS NA EMERGÊNCIA

PLANILHA DE REVISÃO DE PRONTUÁRIOS HOSPITAL MATERNIDADE PROFESSOR WALDEMAR DE ALCÂNTARA							
JANEIRO/2026- OBITO EMERGÊNCIA							
NOME	IDADE	CID - ADMISSÃO	CID - FINAL	DIAS INTERNADOS	RECEBEU MEDICAÇÃO	EXAME	AVALIAÇÃO: CONTÉM
J.S.B	83	I46.0	I46.0	-	X	-	Nome; Legibilidade da orotgrafia; Evolução da enfermagem; Evolução Médica
M.R.N	51	R96	R96	-	X	-	Nome; Legibilidade da orotgrafia; Evolução da enfermagem; Evolução Médica
F.P.S	76	R96	R96	-	X	-	Nome; Legibilidade da orotgrafia; Evolução da enfermagem; Evolução Médica
J.P.L	91	R96	R96	-	X	-	Nome; Legibilidade da orotgrafia; Evolução da enfermagem; Evolução Médica
O.X.S	90	R96	R96	-	X	-	Nome; Legibilidade da orotgrafia; Evolução da enfermagem; Evolução Médica
J.D.E	49	I46/I96/Q07	I46/I96/Q07	-	X	-	Nome; Legibilidade da orotgrafia; Evolução da enfermagem; Evolução Médica
M.D.S.F	35	F96.1/F69/K56.6	F96.1/F69/K56.6	-	X	-	Nome; Legibilidade da orotgrafia; Evolução da enfermagem; Evolução Médica

TABELA: REVISÃO DE PRONTUÁRIOS – MÊS DE REFERÊNCIA: JANEIRO/2026

PACIENTES INTERNADOS

PLANILHA DE REVISÃO DE PRONTUÁRIOS HOSPITAL MATERNIDADE PROFESSOR WALDEMAR DE ALCÂNTARA							
JANEIRO/2026- OBITO CLINIA MÉDICA							
NOME	IDADE	CID - ADMISSÃO	CID - FINAL	DIAS INTERNADOS	RECEBEU MEDICAÇÃO	EXAME	AVALIAÇÃO: CONTÉM
-	-	-	-	-	-	-	Nome; Legibilidade da orotgrafia; Evolução da enfermagem; Evolução Médica

Sede: Praça Marechal Floriano Peixoto - 259 - 2° andar - Centro - Itaboraí - CEP: 24800165
Filial: Rua Leonel do Vale 23, Senador Pompeu, CE, 63600-000
Inscrição Municipal 1031701 - OSS - Organização Social - TEL: (21) 96733-4531
CNPJ:10.962.062/0001-38 www.institutorosabranca.org-institutorosabranca28@gmail.com

TABELA: REVISÃO DE PRONTUÁRIOS – MÊS DE REFERÊNCIA FEVEREIRO/2026

PACIENTES ATENDIDOS NA EMERGÊNCIA

PLANILHA DE REVISÃO DE PRONTUÁRIOS HOSPITAL MATERNIDADE PROFESSOR WALDEMAR DE ALCÂNTARA							
FEVEREIRO/2026- OBITO EMERGÊNCIA							
NOME	IDADE	CID - ADMISSÃO	CID - FINAL	DIAS INTERNADOS	RECEBEU MEDICAÇÃO	EXAME	AVALIAÇÃO: CONTÉM
F.X.L	72	I46/E87/N17/N18/C61	I46/E87/N17/N18/C61	-	X	-	Nome; Legibilidade da orotgrafia; Evolução da enfermagem; Evolução Médica
J.C.F	88	I46/J96/J18	I46/J96/J18	-	X	-	Nome; Legibilidade da orotgrafia; Evolução da enfermagem; Evolução Médica
J.S.B	83	I46	I46	-	X	-	Nome; Legibilidade da orotgrafia; Evolução da enfermagem; Evolução Médica
F.P.F.C	57	R96	R96	-	X	-	Nome; Legibilidade da orotgrafia; Evolução da enfermagem; Evolução Médica
A.A.A	94	R96	R96	-	X	-	Nome; Legibilidade da orotgrafia; Evolução da enfermagem; Evolução Médica

TABELA: REVISÃO DE PRONTUÁRIOS – MÊS DE REFERÊNCIA FEVEREIRO/2026

PACIENTES ATENDIDOS NA CLINICA MÉDICA

PLANILHA DE REVISÃO DE PRONTUÁRIOS HOSPITAL MATERNIDADE PROFESSOR WALDEMAR DE ALCÂNTARA							
FEVEREIRO/2026- OBITO CLINICA MÉDICA							
NOME	IDADE	CID - ADMISSÃO	CID - FINAL	DIAS INTERNADOS	RECEBEU MEDICAÇÃO	EXAME	AVALIAÇÃO: CONTÉM
-	-	-	-	-	-	-	Nome; Legibilidade da orotgrafia; Evolução da enfermagem; Evolução Médica

Sede: Praça Marechal Floriano Peixoto - 259 - 2° andar - Centro - Itaboraí - CEP: 24800165
Filial: Rua Leonel do Vale 23, Senador Pompeu, CE, 63600-000
Inscrição Municipal 1031701 - OSS - Organização Social - TEL: (21) 96733-4531
CNPJ:10.962.062/0001-38 www.institutorosabranca.org-institutorosabranca28@gmail.com

TABELA: REVISÃO DE PRONTUÁRIOS – MÊS DE REFERÊNCIA: MARÇO/2026
PACIENTES ATENDIDOS NA EMERGÊNCIA

PLANILHA DE REVISÃO DE PRONTUÁRIOS HOSPITAL MATERNIDADE PROFESSOR WALDEMAR DE ALCÂNTARA							
MARÇO/2026 - OBITO EMERGÊNCIA							
NOME	IDADE	CID - ADMISSÃO	CID - FINAL	DIAS INTERNADOS	RECEBEU MEDICAÇÃO	EXAME	AVALIAÇÃO: CONTÉM
F.X.L	72	I46	I46	-	X	-	Nome; Legibilidade da orotgrafia; Evolução da enfermagem; Evolução Médica
A.C.C.S	26	K92.2	K92.2	-	X	-	Nome; Legibilidade da orotgrafia; Evolução da enfermagem; Evolução Médica
C.A.B	59	K96	K96	-	X	-	Nome; Legibilidade da orotgrafia; Evolução da enfermagem; Evolução Médica
M.P.S	62	I46/I96/J18	I46/I96/J18	-	X	-	Nome; Legibilidade da orotgrafia; Evolução da enfermagem; Evolução Médica
F.J.P.F	74	I46/R092/J18	I46/R092/J18	-	X	-	Nome; Legibilidade da orotgrafia; Evolução da enfermagem; Evolução Médica
J.F.S	81	R96	R96	-	X	-	Nome; Legibilidade da orotgrafia; Evolução da enfermagem; Evolução Médica

TABELA: REVISÃO DE PRONTUÁRIOS – MÊS DE REFERÊNCIA MARÇO/2026
PACIENTES ATENDIDOS NA CLINICA MÉDICA

PLANILHA DE REVISÃO DE PRONTUÁRIOS HOSPITAL MATERNIDADE PROFESSOR WALDEMAR DE ALCÂNTARA							
MARÇO/2026- OBITO CLINICA MÉDICA							
NOME	IDADE	CID - ADMISSÃO	CID - FINAL	DIAS INTERNADOS	RECEBEU MEDICAÇÃO	EXAME	AVALIAÇÃO: CONTÉM
-	-	-	-	-	-	-	Nome; Legibilidade da orotgrafia; Evolução da enfermagem; Evolução Médica

Foram avaliados 18 óbitos ocorridos na Unidade no trimestre.

De acordo com as tabelas acima, observa-se que o maior número de óbitos tem diagnóstico de causa desconhecida.

Sede: Praça Marechal Floriano Peixoto - 259 - 2° andar - Centro - Itaboraí - CEP: 24800165
Filial: Rua Leonel do Vale 23, Senador Pompeu, CE, 63600-000
Inscrição Municipal 1031701 - OSS - Organização Social - TEL: (21) 96733-4531
CNPJ:10.962.062/0001-38 www.institutorosabranca.org-institutorosabranca28@gmail.com

4.3 INDICADOR 3: TAXA DE PROFISSIONAIS CADASTRADOS NO CNES

TAXA DE PROFISSIONAIS CADASTRADOS NO CNES			
META	**JANEIRO**	**FEVEREIRO**	**MARÇO**
TOTAL DE PROFISSIONAIS MÉDICOS NA UNIDADE	**105**	**105**	**105**
TOTAL DE PROFISSIONAIS MÉDICOS CADASTRADOS NO CNES	**105**	**105**	**105**
TAXA DE PROFISSIONAIS CADASTRADOS NO CNES	**100%**	**100%**	**100%**

Metodologia de cálculo: Total de profissionais na unidade / Total deprofissionais cadastrados no CNES X 100.

Sede: Praça Marechal Floriano Peixoto - 259 - 2° andar - Centro - Itaboraí - CEP: 24800165
Filial: Rua Leonel do Vale 23, Senador Pompeu, CE, 63600-000
Inscrição Municipal 1031701 - OSS - Organização Social - TEL: (21) 96733-4531
CNPJ:10.962.062/0001-38 www.institutorosabranca.org-institutorosabranca28@gmail.com

CNES – LISTAGEM DE PROFISSIONAIS MÊS DE REFERÊNCIA:JANEIRO/2026

CNES | Cadastro Nacional de Estabelecimento de Saúde

Listagem de Profissionais

Ministério da Saúde (MS)
Secretaria de Atenção Especializada da Saúde (SAES)
Departamento de Regulação Assistencial e Controle (DRAC)
Coordenação-Geral de Gestão de Sistemas de Informações em Saúde (CGSI)

Data: 02/01/2026

CNES: 2333848 Nome Fantasia: HOSPITAL MATERNIDADE PROFESSOR WALDEMAR CNPJ Próprio: –
Tipo de Estabelecimento: HOSPITAL GERAL Gestão: MUNICIPAL Natureza jurídica: ADMINISTRAÇÃO PÚBLICA
CNPJ Mantenedora: 07.387.509/0001-88 Nome da Mantenedora: PREFEITURA MUNICIPAL DE ITAPIUNA
Cadastrado em: 30/10/2001 Data da última atual. base local: 28/09/2025 Data da última atual. base nacional: 23/12/2025

Nome	CNS	CBO	SUS	Vinculação	Tipo	Subtipo	Portaria 134	CHS Outro	CHS Amb.	CHS Hosp.	CHS Total
ALESSANDRA SOUZA DAMASCENA	700003006647100	322205 - TECNICO DE ENFERMAGEM	SIM	VINCULO EMPREGATICIO	ESTATUTARIO	SERVIDOR PROPRIO		0	4	36	40
ALEXSSANDRO LIMA DOS SANTOS CARDOSO	705708446466030	225125 - MEDICO CLINICO	SIM	INTERMEDIADO	CELETISTA	NAO SE APLICA		0	4	20	24
ALISSON COELHO DE QUEIROS	700606437534264	322205 - TECNICO DE ENFERMAGEM	SIM	VINCULO EMPREGATICIO	ESTATUTARIO	SERVIDOR PROPRIO		0	4	36	40
ANA LUIZA PINHEIRO DUARTE	703603015646234	422110 - RECEPCIONISTA DE CONSULTORIO MEDICO	SIM	VINCULO EMPREGATICIO	ESTATUTARIO	SERVIDOR PROPRIO		40	0	0	40
ANA PAULA DA SILVA DIAS	700707976006477	411010 - ASSISTENTE ADMINISTRATIVO	SIM	INTERMEDIADO	CELETISTA	NAO SE APLICA		40	0	0	40
ANA ROSYMARY DA SILVA AMORIM	700806961486190	513505 - AUXILIAR NOS SERVICOS DE	SIM	VINCULO EMPREGATICIO	ESTATUTARIO	SERVIDOR PROPRIO		40	0	0	40
ANDREZA JERONIMO GOMES	704608625726226	223505 - ENFERMEIRO	SIM	INTERMEDIADO	CELETISTA	NAO SE APLICA		0	10	30	40
ANGELA MARIA FEITOZA MARTINS	708601525088887	513505 - AUXILIAR NOS SERVICOS DE	SIM	INTERMEDIADO	CELETISTA	NAO SE APLICA		40	0	0	40
ANTONIA MARIA FERREIRA LIMA	705002679102458	513505 - AUXILIAR NOS SERVICOS DE	SIM	INTERMEDIADO	CELETISTA	NAO SE APLICA		40	0	0	40
ANTONIA ZELIA DE ARAUJO	702404020817526	322205 - TECNICO DE ENFERMAGEM	SIM	VINCULO EMPREGATICIO	ESTATUTARIO	SERVIDOR PROPRIO		0	4	36	40
ANTONIO HYAGO DA MATA DE SOUSA	706201048680160	324115 - TECNICO EM RADIOLOGIA E	SIM	INTERMEDIADO	CELETISTA	NAO SE APLICA		0	12	12	24

Total de profissionais 11

Nome	CNS	CBO	SUS	Vinculação	Tipo	Subtipo	Portaria 134	CHS Outro	CHS Amb.	CHS Hosp.	CHS Total
AULENICE COSTA CUNHA	700009086990007	322205 - TECNICO DE ENFERMAGEM	SIM	INTERMEDIADO	CELETISTA	NAO SE APLICA		0	4	36	40
BENEDITO HERBSTER MARINHO GERMANO	703009835724171	782320 - CONDUTOR DE AMBULANCIA	SIM	INTERMEDIADO	CELETISTA	NAO SE APLICA		0	0	40	40
CAMILA FERREIRA DIAS	702306117867512	422110 - RECEPCIONISTA DE CONSULTORIO MEDICO	SIM	INTERMEDIADO	CELETISTA	NAO SE APLICA		40	0	0	40
CARLOS ALBERTO DE MELO FILHO	702804150897569	225125 - MEDICO CLINICO	SIM	INTERMEDIADO	CELETISTA	NAO SE APLICA		0	4	20	24
CHECKSINEIDER DE ARAUJO SOUSA	702104878076070	782320 - CONDUTOR DE AMBULANCIA	SIM	VINCULO EMPREGATICIO	ESTATUTARIO	SERVIDOR PROPRIO		0	0	40	40
CIRLANIA RODRIGUES DE AQUINO	700209486259421	223505 - ENFERMEIRO	SIM	INTERMEDIADO	CELETISTA	NAO SE APLICA		0	10	30	40
CRISTIANA SILVA DOS SANTOS	709009821855618	513430 - COPEIRO DE HOSPITAL	SIM	INTERMEDIADO	CELETISTA	NAO SE APLICA		12	0	0	12
DARCY PAIXAO FREITAS	704807596998747	782320 - CONDUTOR DE AMBULANCIA	SIM	INTERMEDIADO	CELETISTA	NAO SE APLICA		0	0	40	40
DAVID ESPIRIDIAO LIMA	706706502825513	322205 - TECNICO DE ENFERMAGEM	SIM	INTERMEDIADO	CELETISTA	NAO SE APLICA		0	4	36	40
EDINICE BACA ALVES	702800652772769	513505 - AUXILIAR NOS SERVICOS DE	SIM	INTERMEDIADO	CELETISTA	NAO SE APLICA		40	0	0	40
EDNEY PEREIRA DE CARVALHO	700604979138267	225125 - MEDICO CLINICO	SIM	INTERMEDIADO	CELETISTA	NAO SE APLICA		0	4	20	24
EMILENE LIRA FREIRE	700009553126108	322205 - TECNICO DE ENFERMAGEM	SIM	VINCULO EMPREGATICIO	ESTATUTARIO	SERVIDOR PROPRIO		0	10	30	40
FATIMA MARIA FERREIRA LIMA	700004901020700	322205 - TECNICO DE ENFERMAGEM	SIM	VINCULO EMPREGATICIO	ESTATUTARIO	SERVIDOR PROPRIO		0	4	36	40
FELISBERTO CLEMENTINO FERREIRA	700407914520846	225125 - MEDICO CLINICO	SIM	INTERMEDIADO	CELETISTA	NAO SE APLICA		0	4	0	4
FELISBERTO CLEMENTINO FERREIRA FILHO	706201088539566	131205 - DIRETOR DE SERVICOS DE SAUDE	SIM	INTERMEDIADO	CELETISTA	NAO SE APLICA		4	0	0	4
FELISBERTO CLEMENTINO FERREIRA FILHO	706201088539566	225125 - MEDICO CLINICO	SIM	INTERMEDIADO	CELETISTA	NAO SE APLICA		0	4	16	20

Total de profissionais 27

Sede: Praça Marechal Floriano Peixoto - 259 - 2° andar - Centro - Itaboraí - CEP: 24800165
Filial: Rua Leonel do Vale 23, Senador Pompeu, CE, 63600-000
Inscrição Municipal 1031701 - OSS - Organização Social - TEL: (21) 96733-4531
CNPJ:10.962.062/0001-38 www.institutorosabranca.org-institutorosabranca28@gmail.com

CNES – LISTAGEM DE PROFISSIONAIS MÊS DE REFERÊNCIA:JANEIRO/2026

Nome	CNS	CBO	SUS	Vinculação	Tipo	Subtipo	Portaria 134	CHS Outro	CHS Amb.	CHS Hosp.	CHS Total
FLASMAR ANDERSON FELIX DE FREITAS JUNIOR	704201770795788	325115 - TECNICO EM FARMACIA	SIM	INTERMEDIADO	CELETISTA	NAO SE APLICA		0	0	40	40
FRANCISCA ALBERTINA FELIX DA COSTA	702505376321033	514225 - TRABALHADOR DE SERVICOS DE LIMPEZA E	SIM	VINCULO EMPREGATICIO	ESTATUTARIO	SERVIDOR PROPRIO		40	0	0	40
FRANCISCA LUCILENE SANTOS MATOS	700302962118439	223505 - ENFERMEIRO	SIM	INTERMEDIADO	CELETISTA	NAO SE APLICA		0	4	36	40
FRANCISCO AILTON PEREIRA BARROS	705402461719898	514225 - TRABALHADOR DE SERVICOS DE LIMPEZA E	SIM	VINCULO EMPREGATICIO	ESTATUTARIO	SERVIDOR PROPRIO		40	0	0	40
FRANCISCO ALCENIR DOS SANTOS	707408059613772	324115 - TECNICO EM RADIOLOGIA E	SIM	INTERMEDIADO	CELETISTA	NAO SE APLICA		0	12	12	24
FRANCISCO ANTONIO SOARES	700501502982358	514225 - TRABALHADOR DE SERVICOS DE LIMPEZA E	SIM	VINCULO EMPREGATICIO	ESTATUTARIO	SERVIDOR PROPRIO		40	0	0	40
FRANCISCO DE ASSIS DOS SANTOS TEMOTEO	700907923602693	517410 - PORTEIRO DE EDIFICIOS	SIM	VINCULO EMPREGATICIO	ESTATUTARIO	SERVIDOR PROPRIO		40	0	0	40
FRANCISCO DE PAULO MENDES FREITAS	703204698463995	322205 - TECNICO DE ENFERMAGEM	SIM	VINCULO EMPREGATICIO	ESTATUTARIO	SERVIDOR PROPRIO		0	20	20	40
FRANCISCO EVALDO DE AQUINO TAVORA	700002143146900	514310 - AUXILIAR DE MANUTENCAO PREDIAL	SIM	INTERMEDIADO	CELETISTA	NAO SE APLICA		40	0	0	40
FRANCISCO EVERLANGIO DE SOUSA	700005411169806	782320 - CONDUTOR DE AMBULANCIA	SIM	INTERMEDIADO	CELETISTA	NAO SE APLICA		0	0	40	40
FRANCISCO IDEVANIO COSTA CAMPOS	703401212573817	782320 - CONDUTOR DE AMBULANCIA	SIM	INTERMEDIADO	CELETISTA	NAO SE APLICA		0	0	40	40
FRANCISCO RENER MOREIRA DA SILVA	898004849817906	422110 - RECEPCIONISTA DE CONSULTORIO MEDICO	SIM	INTERMEDIADO	CELETISTA	NAO SE APLICA		40	0	0	40
FRANCISCO ROMARIO BEZERRA DE MESQUITA	707801602480715	322205 - TECNICO DE ENFERMAGEM	SIM	INTERMEDIADO	CELETISTA	NAO SE APLICA		0	4	36	40
FRANCISCO VALDIANO FERREIRA DOS SANTOS	703601005571639	517420 - VIGIA	SIM	INTERMEDIADO	CELETISTA	NAO SE APLICA		40	0	0	40
GARDENIA DA SILVA RAQUEL PEREIRA	704507106924620	514225 - TRABALHADOR DE SERVICOS DE LIMPEZA E	SIM	INTERMEDIADO	CELETISTA	NAO SE APLICA		40	0	0	40
GIVANILDO MARQUES	705000042272659	514225 - TRABALHADOR DE SERVICOS DE LIMPEZA E	SIM	INTERMEDIADO	CELETISTA	NAO SE APLICA		40	0	0	40

Total de profissionais 43

Nome	CNS	CBO	SUS	Vinculação	Tipo	Subtipo	Portaria 134	CHS Outro	CHS Amb.	CHS Hosp.	CHS Total
KARINE TORRES DE MENEZES	705803452715637	411010 - ASSISTENTE ADMINISTRATIVO	SIM	INTERMEDIADO	CELETISTA	NAO SE APLICA		40	0	0	40
LARISSE VIANA DE OLIVEIRA	700509593968555	322205 - TECNICO DE ENFERMAGEM	SIM	INTERMEDIADO	CELETISTA	NAO SE APLICA		0	4	36	40
LAYRTON SOARES ARAUJO	700803460802984	322205 - TECNICO DE ENFERMAGEM	SIM	INTERMEDIADO	CELETISTA	NAO SE APLICA		0	4	36	40
LAZARO WYLKER SOARES	706102884100930	782320 - CONDUTOR DE AMBULANCIA	SIM	INTERMEDIADO	CELETISTA	NAO SE APLICA		0	0	40	40
LILIAN DE FATIMA FERREIRA DE CASTRO	700004872735301	322205 - TECNICO DE ENFERMAGEM	SIM	INTERMEDIADO	CELETISTA	NAO SE APLICA		0	4	16	20
LINDALVA MARIA NASCIMENTO SOUZA	708906700969117	322205 - TECNICO DE ENFERMAGEM	SIM	VINCULO EMPREGATICIO	ESTATUTARIO	SERVIDOR PROPRIO		0	4	36	40
LUCAS HENRIQUE DA SILVA SANTOS	706804217400426	325115 - TECNICO EM FARMACIA	SIM	INTERMEDIADO	CELETISTA	NAO SE APLICA		0	0	12	12
LUCAS MELO OLIVEIRA	705500474794610	225125 - MEDICO CLINICO	SIM	INTERMEDIADO	CELETISTA	NAO SE APLICA		0	4	20	24
LUIZ CARLOS CONCEICAO MACIEL	709809098316094	514225 - TRABALHADOR DE SERVICOS DE LIMPEZA E	SIM	INTERMEDIADO	CELETISTA	NAO SE APLICA		40	0	0	40
MAELLY ANDREZA ALVES DA SILVA	709001897302310	223505 - ENFERMEIRO	SIM	INTERMEDIADO	CELETISTA	NAO SE APLICA		0	4	36	40
MAICON BEZERRA DE ARAUJO	700501529559456	223445 - FARMACEUTICO HOSPITALAR E CLINICO	SIM	INTERMEDIADO	CELETISTA	NAO SE APLICA		0	0	20	20
MARCIO HELIO RIBEIRO DE AQUINO	708900760661911	322205 - TECNICO DE ENFERMAGEM	SIM	VINCULO EMPREGATICIO	ESTATUTARIO	SERVIDOR PROPRIO		0	4	36	40
MARCOS ANTONIO MARQUES BRITO	708203183254849	517410 - PORTEIRO DE EDIFICIOS	SIM	INTERMEDIADO	CELETISTA	NAO SE APLICA		40	0	0	40
MARIA ANTONEIDE BEZERRA	700609962540568	411010 - ASSISTENTE ADMINISTRATIVO	SIM	VINCULO EMPREGATICIO	ESTATUTARIO	SERVIDOR PROPRIO		40	0	0	40
MARIA AUXILIADORA DE FREITAS LIMA	700209960463624	322205 - TECNICO DE ENFERMAGEM	SIM	VINCULO EMPREGATICIO	ESTATUTARIO	SERVIDOR PROPRIO		0	0	40	40
MARIA CLARISSE LUCENA DE OLIVEIRA XEREZ	709607613979272	223505 - ENFERMEIRO	SIM	VINCULO EMPREGATICIO	ESTATUTARIO	SERVIDOR PROPRIO		0	4	36	40

Total de profissionais 75

Sede: Praça Marechal Floriano Peixoto - 259 - 2º andar - Centro - Itaboraí - CEP: 24800165
Filial: Rua Leonel do Vale 23, Senador Pompeu, CE, 63600-000
Inscrição Municipal 1031701 - OSS - Organização Social - TEL: (21) 96733-4531
CNPJ:10.962.062/0001-38 www.institutorosabranca.org-institutorosabranca28@gmail.com

CNES – LISTAGEM DE PROFISSIONAIS MÊS DE REFERÊNCIA:JANEIRO/2026

Nome	CNS	CBO	SUS	Vinculação	Tipo	Subtipo	Portaria 134	CHS Outro	CHS Amb.	CHS Hosp.	CHS Total
KARINE TORRES DE MENEZES	705803452715637	411010 - ASSISTENTE ADMINISTRATIVO	SIM	INTERMEDIADO	CELETISTA	NAO SE APLICA		40	0	0	40
LARISSE VIANA DE OLIVEIRA	700509593968555	322205 - TECNICO DE ENFERMAGEM	SIM	INTERMEDIADO	CELETISTA	NAO SE APLICA		0	4	36	40
LAYRTON SOARES ARAUJO	700803460802984	322205 - TECNICO DE ENFERMAGEM	SIM	INTERMEDIADO	CELETISTA	NAO SE APLICA		0	4	36	40
LAZARO WYLKER SOARES	706102884100930	782320 - CONDUTOR DE AMBULANCIA	SIM	INTERMEDIADO	CELETISTA	NAO SE APLICA		0	0	40	40
LILIAN DE FATIMA FERREIRA DE CASTRO	700004872735301	322205 - TECNICO DE ENFERMAGEM	SIM	INTERMEDIADO	CELETISTA	NAO SE APLICA		0	4	16	20
LINDALVA MARIA NASCIMENTO SOUZA	708906700969117	322205 - TECNICO DE ENFERMAGEM	SIM	VINCULO EMPREGATICIO	ESTATUTARIO	SERVIDOR PROPRIO		0	4	36	40
LUCAS HENRIQUE DA SILVA SANTOS	706804217400426	325115 - TECNICO EM FARMACIA	SIM	INTERMEDIADO	CELETISTA	NAO SE APLICA		0	0	12	12
LUCAS MELO OLIVEIRA	705500474794610	225125 - MEDICO CLINICO	SIM	INTERMEDIADO	CELETISTA	NAO SE APLICA		0	4	20	24
LUIZ CARLOS CONCEICAO MACIEL	709809098316094	514225 - TRABALHADOR DE SERVICOS DE LIMPEZA E	SIM	INTERMEDIADO	CELETISTA	NAO SE APLICA		40	0	0	40
MAELLY ANDREZA ALVES DA SILVA	709001897302310	223505 - ENFERMEIRO	SIM	INTERMEDIADO	CELETISTA	NAO SE APLICA		0	4	36	40
MAICON BEZERRA DE ARAUJO	700501529559456	223445 - FARMACEUTICO HOSPITALAR E CLINICO	SIM	INTERMEDIADO	CELETISTA	NAO SE APLICA		0	0	20	20
MARCIO HELIO RIBEIRO DE AQUINO	708900760661911	322205 - TECNICO DE ENFERMAGEM	SIM	VINCULO EMPREGATICIO	ESTATUTARIO	SERVIDOR PROPRIO		0	4	36	40
MARCOS ANTONIO MARQUES BRITO	708203183254849	517410 - PORTEIRO DE EDIFICIOS	SIM	INTERMEDIADO	CELETISTA	NAO SE APLICA		40	0	0	40
MARIA ANTONEIDE BEZERRA	700609962540568	411010 - ASSISTENTE ADMINISTRATIVO	SIM	VINCULO EMPREGATICIO	ESTATUTARIO	SERVIDOR PROPRIO		40	0	0	40
MARIA AUXILIADORA DE FREITAS LIMA	700209960463624	322205 - TECNICO DE ENFERMAGEM	SIM	VINCULO EMPREGATICIO	ESTATUTARIO	SERVIDOR PROPRIO		0	0	40	40
MARIA CLARISSE LUCENA DE OLIVEIRA XEREZ	709607613979272	223505 - ENFERMEIRO	SIM	VINCULO EMPREGATICIO	ESTATUTARIO	SERVIDOR PROPRIO		0	4	36	40

Total de profissionais 75

Nome	CNS	CBO	SUS	Vinculação	Tipo	Subtipo	Portaria 134	CHS Outro	CHS Amb.	CHS Hosp.	CHS Total
MARIA DAS DORES BEZERRA	706507392699694	322205 - TECNICO DE ENFERMAGEM	SIM	VINCULO EMPREGATICIO	ESTATUTARIO	SERVIDOR PROPRIO		0	0	40	40
MARIA DE FATIMA FRANCELINO DOS SANTOS	700107973639911	322205 - TECNICO DE ENFERMAGEM	SIM	VINCULO EMPREGATICIO	ESTATUTARIO	SERVIDOR PROPRIO		0	0	40	40
MARIA ELIZABETH PEREIRA E SILVA LIMA	701403645783732	324205 - TECNICO EM PATOLOGIA CLINICA	SIM	VINCULO EMPREGATICIO	ESTATUTARIO	SERVIDOR PROPRIO		0	36	4	40
MARIA FRANCINEUDE DE OLIVEIRA TIBURCIO	700001269421802	516345 - AUXILIAR DE LAVANDERIA	SIM	VINCULO EMPREGATICIO	ESTATUTARIO	SERVIDOR PROPRIO		40	0	0	40
MARIA GEYSLA SILVA DAMASCENO	705005225204754	322205 - TECNICO DE ENFERMAGEM	SIM	INTERMEDIADO	CELETISTA	NAO SE APLICA		0	0	40	40
MARIA IVANIRA FREITAS LIMA	708406703031165	322230 - AUXILIAR DE ENFERMAGEM	SIM	VINCULO EMPREGATICIO	ESTATUTARIO	SERVIDOR PROPRIO		0	4	36	40
MARIA ROSEMARY DE MATOS	708404778255069	322205 - TECNICO DE ENFERMAGEM	SIM	VINCULO EMPREGATICIO	ESTATUTARIO	SERVIDOR PROPRIO		0	0	40	40
MARIA TATIANE FERREIRA DE NEGREIROS	704807558996449	322205 - TECNICO DE ENFERMAGEM	SIM	INTERMEDIADO	CELETISTA	NAO SE APLICA		0	0	40	40
MARIA TEIXEIRA DE ARAUJO	707608264926394	514225 - TRABALHADOR DE SERVICOS DE LIMPEZA E	SIM	VINCULO EMPREGATICIO	ESTATUTARIO	SERVIDOR PROPRIO		40	0	0	40
MOISES GOMES DE AGUIAR	704201239076687	782320 - CONDUTOR DE AMBULANCIA	SIM	VINCULO EMPREGATICIO	ESTATUTARIO	SERVIDOR PROPRIO		0	0	40	40
NADIA NOVAL CARRERAS	704300535976792	225125 - MEDICO CLINICO	SIM	INTERMEDIADO	CELETISTA	NAO SE APLICA		0	4	20	24
NAYANA KEILA SILVA FERREIRA	704202774295888	322205 - TECNICO DE ENFERMAGEM	SIM	VINCULO EMPREGATICIO	ESTATUTARIO	SERVIDOR PROPRIO		0	40	0	40
NIVEA OLIVEIRA DE SOUZA	700004157227306	131110 - DIRETOR DE SERVICOS SOCIAIS	SIM	INTERMEDIADO	CELETISTA	NAO SE APLICA		20	0	0	20
NIVEA OLIVEIRA DE SOUZA	700004157227306	223710 - NUTRICIONISTA	SIM	INTERMEDIADO	CELETISTA	NAO SE APLICA		0	4	16	20
OSANA CASTRO NOGUEIRA	709600847169374	514225 - TRABALHADOR DE SERVICOS DE LIMPEZA E	SIM	VINCULO EMPREGATICIO	ESTATUTARIO	SERVIDOR PROPRIO		40	0	0	40
PALOMA FERREIRA RODRIGUES	702004868717287	223505 - ENFERMEIRO	SIM	INTERMEDIADO	CELETISTA	NAO SE APLICA		0	4	36	40

Total de profissionais 91

Sede: Praça Marechal Floriano Peixoto - 259 - 2° andar - Centro - Itaboraí - CEP: 24800165
Filial: Rua Leonel do Vale 23, Senador Pompeu, CE, 63600-000
Inscrição Municipal 1031701 - OSS - Organização Social - TEL: (21) 96733-4531
CNPJ:10.962.062/0001-38 www.institutorosabranca.org-institutorosabranca28@gmail.com

CNES – LISTAGEM DE PROFISSIONAIS MÊS DE REFERÊNCIA:JANEIRO/2026

Nome	CNS	CBO	SUS	Vinculação	Tipo	Subtipo	Portaria 134	CHS Outro	CHS Amb.	CHS Hosp.	CHS Total
PATRICIA DA SILVA SARAIVA	701207017370415	223505 - ENFERMEIRO	SIM	VINCULO EMPREGATICIO	ESTATUTARIO	SERVIDOR PROPRIO		0	4	20	24
PAULO RODRIGUES NEGREIROS	704100426307050	517420 - VIGIA	SIM	VINCULO EMPREGATICIO	ESTATUTARIO	SERVIDOR PROPRIO		40	0	0	40
PAULO ROMULO VIANA DE OLIVEIRA FILHO	708609543313185	223505 - ENFERMEIRO	SIM	INTERMEDIADO	CELETISTA	NAO SE APLICA		0	4	36	40
RACHEL BARROS RIBEIRO	709005844321012	422105 - RECEPCIONISTA, EM GERAL	SIM	VINCULO EMPREGATICIO	ESTATUTARIO	SERVIDOR PROPRIO		40	0	0	40
RAFAEL ALVES DE CARVALHO	706205054471865	324115 - TECNICO EM RADIOLOGIA E	SIM	VINCULO EMPREGATICIO	ESTATUTARIO	SERVIDOR PROPRIO		0	12	12	24
RAIMUNDO NONATO DE OLIVEIRA JUNIOR	700005388327102	223505 - ENFERMEIRO	SIM	INTERMEDIADO	CELETISTA	NAO SE APLICA		0	4	36	40
RAVENA DE FATIMA PEREIRA MARINHO GERMANO	702304182818510	411010 - ASSISTENTE ADMINISTRATIVO	SIM	INTERMEDIADO	CELETISTA	NAO SE APLICA		40	0	0	40
RAYNARA PEREIRA MARINHO GERMANO	705004624499854	325115 - TECNICO EM FARMACIA	SIM	INTERMEDIADO	CELETISTA	NAO SE APLICA		0	0	40	40
RENNAN ALMEIDA BEZERRA	700108971274917	225125 - MEDICO CLINICO	SIM	INTERMEDIADO	CELETISTA	NAO SE APLICA		0	4	20	24
SAMUEL ARAUJO DOS SANTOS	708003859934325	225125 - MEDICO CLINICO	SIM	INTERMEDIADO	CELETISTA	NAO SE APLICA		0	4	20	24
SANDYLA CUNHA COSTA	702409502018521	422110 - RECEPCIONISTA DE CONSULTORIO MEDICO	SIM	INTERMEDIADO	CELETISTA	NAO SE APLICA		12	0	0	12
SANETE MARIA OLIVEIRA GERMANO	709204254505538	223415 - FARMACEUTICO ANALISTA CLINICO	SIM	VINCULO EMPREGATICIO	ESTATUTARIO	SERVIDOR PROPRIO		0	20	10	30
SILVIA HELENA DA SILVA	701800214042478	514225 - TRABALHADOR DE SERVICOS DE LIMPEZA E	SIM	INTERMEDIADO	CELETISTA	NAO SE APLICA		40	0	0	40
SIMONE RODRIGUES MACIEL	702603259987245	514225 - TRABALHADOR DE SERVICOS DE LIMPEZA E	SIM	VINCULO EMPREGATICIO	ESTATUTARIO	SERVIDOR PROPRIO		40	0	0	40
VALDEIR VIANA DE SENA	705000276125253	514225 - TRABALHADOR DE SERVICOS DE LIMPEZA E	SIM	INTERMEDIADO	CELETISTA	NAO SE APLICA		40	0	0	40
VALERIA LOPES FEITOZA	706203596802069	322205 - TECNICO DE ENFERMAGEM	SIM	INTERMEDIADO	CELETISTA	NAO SE APLICA		0	4	36	40

Total de profissionais 107

Esta é uma cópia impressa do documento oficial. As informações oficiais atualizadas estão disponíveis no site do CNES (http://cnes.datasus.gov.br). Pag. 7 de 8

Nome	CNS	CBO	SUS	Vinculação	Tipo	Subtipo	Portaria 134	CHS Outro	CHS Amb.	CHS Hosp.	CHS Total
YURI SILVA PORTELA	708706115834299	225125 - MEDICO CLINICO	SIM	INTERMEDIADO	CELETISTA	NAO SE APLICA		0	4	20	24

Total de profissionais 108

Sede: Praça Marechal Floriano Peixoto - 259 - 2º andar - Centro - Itaboraí - CEP: 24800165
Filial: Rua Leonel do Vale 23, Senador Pompeu, CE, 63600-000
Inscrição Municipal 1031701 - OSS - Organização Social - TEL: (21) 96733-4531
CNPJ:10.962.062/0001-38 www.institutorosabranca.org-institutorosabranca28@gmail.com

CNES – LISTAGEM DE PROFISSIONAIS MÊS DE REFERÊNCIA:FEVEREIRO/2026

CNES | Cadastro Nacional de Estabelecimento de Saúde

Listagem de Profissionais

Ministério da Saúde (MS)
Secretaria de Atenção Especializada da Saúde (SAES)
Departamento de Regulação Assistencial e Controle (DRAC)
Coordenação-Geral de Gestão de Sistemas de Informações em Saúde (CGSI)

Data: 02/01/2026

CNES: 2333848 Nome Fantasia: HOSPITAL MATERNIDADE PROFESSOR WALDEMAR CNPJ Próprio: –
Tipo de Estabelecimento: HOSPITAL GERAL Gestão: MUNICIPAL Natureza jurídica: ADMINISTRAÇÃO PÚBLICA
CNPJ Mantenedora: 07.387.509/0001-88 Nome da Mantenedora: PREFEITURA MUNICIPAL DE ITAPIUNA
Cadastrado em: 30/10/2001 Data da última atual. base local: 28/09/2025 Data da última atual. base nacional: 23/12/2025

Nome	CNS	CBO	SUS	Vinculação	Tipo	Subtipo	Portaria 134	CHS Outro	CHS Amb.	CHS Hosp.	CHS Total
ALESSANDRA SOUZA DAMASCENA	700003006647100	322205 - TECNICO DE ENFERMAGEM	SIM	VINCULO EMPREGATICIO	ESTATUTARIO	SERVIDOR PROPRIO		0	4	36	40
ALEXSSANDRO LIMA DOS SANTOS CARDOSO	705708446466030	225125 - MEDICO CLINICO	SIM	INTERMEDIADO	CELETISTA	NAO SE APLICA		0	4	20	24
ALISSON COELHO DE QUEIROS	700606437534264	322205 - TECNICO DE ENFERMAGEM	SIM	VINCULO EMPREGATICIO	ESTATUTARIO	SERVIDOR PROPRIO		0	4	36	40
ANA LUIZA PINHEIRO DUARTE	703603015646234	422110 - RECEPCIONISTA DE CONSULTORIO MEDICO	SIM	VINCULO EMPREGATICIO	ESTATUTARIO	SERVIDOR PROPRIO		40	0	0	40
ANA PAULA DA SILVA DIAS	700707976006477	411010 - ASSISTENTE ADMINISTRATIVO	SIM	INTERMEDIADO	CELETISTA	NAO SE APLICA		40	0	0	40
ANA ROSYMARY DA SILVA AMORIM	700806961486190	513505 - AUXILIAR NOS SERVICOS DE	SIM	VINCULO EMPREGATICIO	ESTATUTARIO	SERVIDOR PROPRIO		40	0	0	40
ANDREZA JERONIMO GOMES	704608625726226	223505 - ENFERMEIRO	SIM	INTERMEDIADO	CELETISTA	NAO SE APLICA		0	10	30	40
ANGELA MARIA FEITOZA MARTINS	708601525088887	513505 - AUXILIAR NOS SERVICOS DE	SIM	INTERMEDIADO	CELETISTA	NAO SE APLICA		40	0	0	40
ANTONIA MARIA FERREIRA LIMA	705002679102458	513505 - AUXILIAR NOS SERVICOS DE	SIM	INTERMEDIADO	CELETISTA	NAO SE APLICA		40	0	0	40
ANTONIA ZELIA DE ARAUJO	702404020817526	322205 - TECNICO DE ENFERMAGEM	SIM	VINCULO EMPREGATICIO	ESTATUTARIO	SERVIDOR PROPRIO		0	4	36	40
ANTONIO HYAGO DA MATA DE SOUSA	706201048680160	324115 - TECNICO EM RADIOLOGIA E	SIM	INTERMEDIADO	CELETISTA	NAO SE APLICA		0	12	12	24

Total de profissionais 11

Nome	CNS	CBO	SUS	Vinculação	Tipo	Subtipo	Portaria 134	CHS Outro	CHS Amb.	CHS Hosp.	CHS Total
AULENICE COSTA CUNHA	700009086990007	322205 - TECNICO DE ENFERMAGEM	SIM	INTERMEDIADO	CELETISTA	NAO SE APLICA		0	4	36	40
BENEDITO HERBSTER MARINHO GERMANO	703009835724171	782320 - CONDUTOR DE AMBULANCIA	SIM	INTERMEDIADO	CELETISTA	NAO SE APLICA		0	0	40	40
CAMILA FERREIRA DIAS	702306117867512	422110 - RECEPCIONISTA DE CONSULTORIO MEDICO	SIM	INTERMEDIADO	CELETISTA	NAO SE APLICA		40	0	0	40
CARLOS ALBERTO DE MELO FILHO	702804150897569	225125 - MEDICO CLINICO	SIM	INTERMEDIADO	CELETISTA	NAO SE APLICA		0	4	20	24
CHECKSINEIDER DE ARAUJO SOUSA	702104878076070	782320 - CONDUTOR DE AMBULANCIA	SIM	VINCULO EMPREGATICIO	ESTATUTARIO	SERVIDOR PROPRIO		0	0	40	40
CIRLANIA RODRIGUES DE AQUINO	700209486259421	223505 - ENFERMEIRO	SIM	INTERMEDIADO	CELETISTA	NAO SE APLICA		0	10	30	40
CRISTIANA SILVA DOS SANTOS	709009821855618	513430 - COPEIRO DE HOSPITAL	SIM	INTERMEDIADO	CELETISTA	NAO SE APLICA		12	0	0	12
DARCY PAIXAO FREITAS	704807596998747	782320 - CONDUTOR DE AMBULANCIA	SIM	INTERMEDIADO	CELETISTA	NAO SE APLICA		0	0	40	40
DAVID ESPIRIDIAO LIMA	706706502825513	322205 - TECNICO DE ENFERMAGEM	SIM	INTERMEDIADO	CELETISTA	NAO SE APLICA		0	4	36	40
EDINICE BACA ALVES	702800652772769	513505 - AUXILIAR NOS SERVICOS DE	SIM	INTERMEDIADO	CELETISTA	NAO SE APLICA		40	0	0	40
EDNEY PEREIRA DE CARVALHO	700604979138267	225125 - MEDICO CLINICO	SIM	INTERMEDIADO	CELETISTA	NAO SE APLICA		0	4	20	24
EMILENE LIRA FREIRE	700009553126108	322205 - TECNICO DE ENFERMAGEM	SIM	VINCULO EMPREGATICIO	ESTATUTARIO	SERVIDOR PROPRIO		0	10	30	40
FATIMA MARIA FERREIRA LIMA	700004901020700	322205 - TECNICO DE ENFERMAGEM	SIM	VINCULO EMPREGATICIO	ESTATUTARIO	SERVIDOR PROPRIO		0	4	36	40
FELISBERTO CLEMENTINO FERREIRA	700407914520846	225125 - MEDICO CLINICO	SIM	INTERMEDIADO	CELETISTA	NAO SE APLICA		0	4	0	4
FELISBERTO CLEMENTINO FERREIRA FILHO	706201088539566	131205 - DIRETOR DE SERVICOS DE SAUDE	SIM	INTERMEDIADO	CELETISTA	NAO SE APLICA		4	0	0	4
FELISBERTO CLEMENTINO FERREIRA FILHO	706201088539566	225125 - MEDICO CLINICO	SIM	INTERMEDIADO	CELETISTA	NAO SE APLICA		0	4	16	20

Total de profissionais 27

Sede: Praça Marechal Floriano Peixoto - 259 - 2° andar - Centro - Itaboraí - CEP: 24800165
Filial: Rua Leonel do Vale 23, Senador Pompeu, CE, 63600-000
Inscrição Municipal 1031701 - OSS - Organização Social - TEL: (21) 96733-4531
CNPJ:10.962.062/0001-38 www.institutorosabranca.org-institutorosabranca28@gmail.com

CNES – LISTAGEM DE PROFISSIONAIS MÊS DE REFERÊNCIA:FEVEREIRO/2026

Nome	CNS	CBO	SUS	Vinculação	Tipo	Subtipo	Portaria 134	CHS Outro	CHS Amb.	CHS Hosp.	CHS Total
FLASMAR ANDERSON FELIX DE FREITAS JUNIOR	704201770795788	325115 - TECNICO EM FARMACIA	SIM	INTERMEDIADO	CELETISTA	NAO SE APLICA		0	0	40	40
FRANCISCA ALBERTINA FELIX DA COSTA	702505376321033	514225 - TRABALHADOR DE SERVICOS DE LIMPEZA E	SIM	VINCULO EMPREGATICIO	ESTATUTARIO	SERVIDOR PROPRIO		40	0	0	40
FRANCISCA LUCILENE SANTOS MATOS	700302962118439	223505 - ENFERMEIRO	SIM	INTERMEDIADO	CELETISTA	NAO SE APLICA		0	4	36	40
FRANCISCO AILTON PEREIRA BARROS	705402461719898	514225 - TRABALHADOR DE SERVICOS DE LIMPEZA E	SIM	VINCULO EMPREGATICIO	ESTATUTARIO	SERVIDOR PROPRIO		40	0	0	40
FRANCISCO ALCENIR DOS SANTOS	707408059613772	324115 - TECNICO EM RADIOLOGIA E	SIM	INTERMEDIADO	CELETISTA	NAO SE APLICA		0	12	12	24
FRANCISCO ANTONIO SOARES	700501502982358	514225 - TRABALHADOR DE SERVICOS DE LIMPEZA E	SIM	VINCULO EMPREGATICIO	ESTATUTARIO	SERVIDOR PROPRIO		40	0	0	40
FRANCISCO DE ASSIS DOS SANTOS TEMOTEO	700907923602693	517410 - PORTEIRO DE EDIFICIOS	SIM	VINCULO EMPREGATICIO	ESTATUTARIO	SERVIDOR PROPRIO		40	0	0	40
FRANCISCO DE PAULO MENDES FREITAS	703204698463995	322205 - TECNICO DE ENFERMAGEM	SIM	VINCULO EMPREGATICIO	ESTATUTARIO	SERVIDOR PROPRIO		0	20	20	40
FRANCISCO EVALDO DE AQUINO TAVORA	700002143146900	514310 - AUXILIAR DE MANUTENCAO PREDIAL	SIM	INTERMEDIADO	CELETISTA	NAO SE APLICA		40	0	0	40
FRANCISCO EVERLANGIO DE SOUSA	700005411169806	782320 - CONDUTOR DE AMBULANCIA	SIM	INTERMEDIADO	CELETISTA	NAO SE APLICA		0	0	40	40
FRANCISCO IDEVANIO COSTA CAMPOS	703401212573817	782320 - CONDUTOR DE AMBULANCIA	SIM	INTERMEDIADO	CELETISTA	NAO SE APLICA		0	0	40	40
FRANCISCO RENER MOREIRA DA SILVA	898004849817906	422110 - RECEPCIONISTA DE CONSULTORIO MEDICO	SIM	INTERMEDIADO	CELETISTA	NAO SE APLICA		40	0	0	40
FRANCISCO ROMARIO BEZERRA DE MESQUITA	707801602480715	322205 - TECNICO DE ENFERMAGEM	SIM	INTERMEDIADO	CELETISTA	NAO SE APLICA		0	4	36	40
FRANCISCO VALDIANO FERREIRA DOS SANTOS	703601005571639	517420 - VIGIA	SIM	INTERMEDIADO	CELETISTA	NAO SE APLICA		40	0	0	40
GARDENIA DA SILVA RAQUEL PEREIRA	704507106924620	514225 - TRABALHADOR DE SERVICOS DE LIMPEZA E	SIM	INTERMEDIADO	CELETISTA	NAO SE APLICA		40	0	0	40
GIVANILDO MARQUES	705000042272659	514225 - TRABALHADOR DE SERVICOS DE LIMPEZA E	SIM	INTERMEDIADO	CELETISTA	NAO SE APLICA		40	0	0	40

Total de profissionais 43

Nome	CNS	CBO	SUS	Vinculação	Tipo	Subtipo	Portaria 134	CHS Outro	CHS Amb.	CHS Hosp.	CHS Total
KARINE TORRES DE MENEZES	705803452715637	411010 - ASSISTENTE ADMINISTRATIVO	SIM	INTERMEDIADO	CELETISTA	NAO SE APLICA		40	0	0	40
LARISSE VIANA DE OLIVEIRA	700509593968555	322205 - TECNICO DE ENFERMAGEM	SIM	INTERMEDIADO	CELETISTA	NAO SE APLICA		0	4	36	40
LAYRTON SOARES ARAUJO	700803460802984	322205 - TECNICO DE ENFERMAGEM	SIM	INTERMEDIADO	CELETISTA	NAO SE APLICA		0	4	36	40
LAZARO WYLKER SOARES	706102884100930	782320 - CONDUTOR DE AMBULANCIA	SIM	INTERMEDIADO	CELETISTA	NAO SE APLICA		0	0	40	40
LILIAN DE FATIMA FERREIRA DE CASTRO	700004872735301	322205 - TECNICO DE ENFERMAGEM	SIM	INTERMEDIADO	CELETISTA	NAO SE APLICA		0	4	16	20
LINDALVA MARIA NASCIMENTO SOUZA	708906700969117	322205 - TECNICO DE ENFERMAGEM	SIM	VINCULO EMPREGATICIO	ESTATUTARIO	SERVIDOR PROPRIO		0	4	36	40
LUCAS HENRIQUE DA SILVA SANTOS	706804217400426	325115 - TECNICO EM FARMACIA	SIM	INTERMEDIADO	CELETISTA	NAO SE APLICA		0	0	12	12
LUCAS MELO OLIVEIRA	705500474794610	225125 - MEDICO CLINICO	SIM	INTERMEDIADO	CELETISTA	NAO SE APLICA		0	4	20	24
LUIZ CARLOS CONCEICAO MACIEL	709809098316094	514225 - TRABALHADOR DE SERVICOS DE LIMPEZA E	SIM	INTERMEDIADO	CELETISTA	NAO SE APLICA		40	0	0	40
MAELLY ANDREZA ALVES DA SILVA	709001897302310	223505 - ENFERMEIRO	SIM	INTERMEDIADO	CELETISTA	NAO SE APLICA		0	4	36	40
MAICON BEZERRA DE ARAUJO	700501529559456	223445 - FARMACEUTICO HOSPITALAR E CLINICO	SIM	INTERMEDIADO	CELETISTA	NAO SE APLICA		0	0	20	20
MARCIO HELIO RIBEIRO DE AQUINO	708900760661911	322205 - TECNICO DE ENFERMAGEM	SIM	VINCULO EMPREGATICIO	ESTATUTARIO	SERVIDOR PROPRIO		0	4	36	40
MARCOS ANTONIO MARQUES BRITO	708203183254849	517410 - PORTEIRO DE EDIFICIOS	SIM	INTERMEDIADO	CELETISTA	NAO SE APLICA		40	0	0	40
MARIA ANTONEIDE BEZERRA	700609962540568	411010 - ASSISTENTE ADMINISTRATIVO	SIM	VINCULO EMPREGATICIO	ESTATUTARIO	SERVIDOR PROPRIO		40	0	0	40
MARIA AUXILIADORA DE FREITAS LIMA	700209960463624	322205 - TECNICO DE ENFERMAGEM	SIM	VINCULO EMPREGATICIO	ESTATUTARIO	SERVIDOR PROPRIO		0	0	40	40
MARIA CLARISSE LUCENA DE OLIVEIRA XEREZ	709607613979272	223505 - ENFERMEIRO	SIM	VINCULO EMPREGATICIO	ESTATUTARIO	SERVIDOR PROPRIO		0	4	36	40

Total de profissionais 75

Sede: Praça Marechal Floriano Peixoto - 259 - 2º andar - Centro - Itaboraí - CEP: 24800165
Filial: Rua Leonel do Vale 23, Senador Pompeu, CE, 63600-000
Inscrição Municipal 1031701 - OSS - Organização Social - TEL: (21) 96733-4531
CNPJ:10.962.062/0001-38 www.institutorosabranca.org-institutorosabranca28@gmail.com

CNES – LISTAGEM DE PROFISSIONAIS MÊS DE REFERÊNCIA:FEVEREIRO/2026

Nome	CNS	CBO	SUS	Vinculação	Tipo	Subtipo	Portaria 134	CHS Outro	CHS Amb.	CHS Hosp.	CHS Total
KARINE TORRES DE MENEZES	705803452715637	411010 - ASSISTENTE ADMINISTRATIVO	SIM	INTERMEDIADO	CELETISTA	NAO SE APLICA		40	0	0	40
LARISSE VIANA DE OLIVEIRA	700509593968555	322205 - TECNICO DE ENFERMAGEM	SIM	INTERMEDIADO	CELETISTA	NAO SE APLICA		0	4	36	40
LAYRTON SOARES ARAUJO	700803460802984	322205 - TECNICO DE ENFERMAGEM	SIM	INTERMEDIADO	CELETISTA	NAO SE APLICA		0	4	36	40
LAZARO WYLKER SOARES	706102884100930	782320 - CONDUTOR DE AMBULANCIA	SIM	INTERMEDIADO	CELETISTA	NAO SE APLICA		0	0	40	40
LILIAN DE FATIMA FERREIRA DE CASTRO	700004872735301	322205 - TECNICO DE ENFERMAGEM	SIM	INTERMEDIADO	CELETISTA	NAO SE APLICA		0	4	16	20
LINDALVA MARIA NASCIMENTO SOUZA	708906700969117	322205 - TECNICO DE ENFERMAGEM	SIM	VINCULO EMPREGATICIO	ESTATUTARIO	SERVIDOR PROPRIO		0	4	36	40
LUCAS HENRIQUE DA SILVA SANTOS	706804217400426	325115 - TECNICO EM FARMACIA	SIM	INTERMEDIADO	CELETISTA	NAO SE APLICA		0	0	12	12
LUCAS MELO OLIVEIRA	705500474794610	225125 - MEDICO CLINICO	SIM	INTERMEDIADO	CELETISTA	NAO SE APLICA		0	4	20	24
LUIZ CARLOS CONCEICAO MACIEL	709809098316094	514225 - TRABALHADOR DE SERVICOS DE LIMPEZA E	SIM	INTERMEDIADO	CELETISTA	NAO SE APLICA		40	0	0	40
MAELLY ANDREZA ALVES DA SILVA	709001897302310	223505 - ENFERMEIRO	SIM	INTERMEDIADO	CELETISTA	NAO SE APLICA		0	4	36	40
MAICON BEZERRA DE ARAUJO	700501529559456	223445 - FARMACEUTICO HOSPITALAR E CLINICO	SIM	INTERMEDIADO	CELETISTA	NAO SE APLICA		0	0	20	20
MARCIO HELIO RIBEIRO DE AQUINO	708900760661911	322205 - TECNICO DE ENFERMAGEM	SIM	VINCULO EMPREGATICIO	ESTATUTARIO	SERVIDOR PROPRIO		0	4	36	40
MARCOS ANTONIO MARQUES BRITO	708203183254849	517410 - PORTEIRO DE EDIFICIOS	SIM	INTERMEDIADO	CELETISTA	NAO SE APLICA		40	0	0	40
MARIA ANTONEIDE BEZERRA	700609962540568	411010 - ASSISTENTE ADMINISTRATIVO	SIM	VINCULO EMPREGATICIO	ESTATUTARIO	SERVIDOR PROPRIO		40	0	0	40
MARIA AUXILIADORA DE FREITAS LIMA	700209960463624	322205 - TECNICO DE ENFERMAGEM	SIM	VINCULO EMPREGATICIO	ESTATUTARIO	SERVIDOR PROPRIO		0	0	40	40
MARIA CLARISSE LUCENA DE OLIVEIRA XEREZ	709607613979272	223505 - ENFERMEIRO	SIM	VINCULO EMPREGATICIO	ESTATUTARIO	SERVIDOR PROPRIO		0	4	36	40

Total de profissionais 75

Nome	CNS	CBO	SUS	Vinculação	Tipo	Subtipo	Portaria 134	CHS Outro	CHS Amb.	CHS Hosp.	CHS Total
MARIA DAS DORES BEZERRA	706507392699694	322205 - TECNICO DE ENFERMAGEM	SIM	VINCULO EMPREGATICIO	ESTATUTARIO	SERVIDOR PROPRIO		0	0	40	40
MARIA DE FATIMA FRANCELINO DOS SANTOS	700107973639911	322205 - TECNICO DE ENFERMAGEM	SIM	VINCULO EMPREGATICIO	ESTATUTARIO	SERVIDOR PROPRIO		0	0	40	40
MARIA ELIZABETH PEREIRA E SILVA LIMA	701403645783732	324205 - TECNICO EM PATOLOGIA CLINICA	SIM	VINCULO EMPREGATICIO	ESTATUTARIO	SERVIDOR PROPRIO		0	36	4	40
MARIA FRANCINEUDE DE OLIVEIRA TIBURCIO	700001269421802	516345 - AUXILIAR DE LAVANDERIA	SIM	VINCULO EMPREGATICIO	ESTATUTARIO	SERVIDOR PROPRIO		40	0	0	40
MARIA GEYSLA SILVA DAMASCENO	705005225204754	322205 - TECNICO DE ENFERMAGEM	SIM	INTERMEDIADO	CELETISTA	NAO SE APLICA		0	0	40	40
MARIA IVANIRA FREITAS LIMA	708406703031165	322230 - AUXILIAR DE ENFERMAGEM	SIM	VINCULO EMPREGATICIO	ESTATUTARIO	SERVIDOR PROPRIO		0	4	36	40
MARIA ROSEMARY DE MATOS	708404778255069	322205 - TECNICO DE ENFERMAGEM	SIM	VINCULO EMPREGATICIO	ESTATUTARIO	SERVIDOR PROPRIO		0	0	40	40
MARIA TATIANE FERREIRA DE NEGREIROS	704807558996449	322205 - TECNICO DE ENFERMAGEM	SIM	INTERMEDIADO	CELETISTA	NAO SE APLICA		0	0	40	40
MARIA TEIXEIRA DE ARAUJO	707608264926394	514225 - TRABALHADOR DE SERVICOS DE LIMPEZA E	SIM	VINCULO EMPREGATICIO	ESTATUTARIO	SERVIDOR PROPRIO		40	0	0	40
MOISES GOMES DE AGUIAR	704201239076687	782320 - CONDUTOR DE AMBULANCIA	SIM	VINCULO EMPREGATICIO	ESTATUTARIO	SERVIDOR PROPRIO		0	0	40	40
NADIA NOVAL CARRERAS	704300535976792	225125 - MEDICO CLINICO	SIM	INTERMEDIADO	CELETISTA	NAO SE APLICA		0	4	20	24
NAYANA KEILA SILVA FERREIRA	704202774295888	322205 - TECNICO DE ENFERMAGEM	SIM	VINCULO EMPREGATICIO	ESTATUTARIO	SERVIDOR PROPRIO		0	40	0	40
NIVEA OLIVEIRA DE SOUZA	700004157227306	131110 - DIRETOR DE SERVICOS SOCIAIS	SIM	INTERMEDIADO	CELETISTA	NAO SE APLICA		20	0	0	20
NIVEA OLIVEIRA DE SOUZA	700004157227306	223710 - NUTRICIONISTA	SIM	INTERMEDIADO	CELETISTA	NAO SE APLICA		0	4	16	20
OSANA CASTRO NOGUEIRA	709600847169374	514225 - TRABALHADOR DE SERVICOS DE LIMPEZA E	SIM	VINCULO EMPREGATICIO	ESTATUTARIO	SERVIDOR PROPRIO		40	0	0	40
PALOMA FERREIRA RODRIGUES	702004868717287	223505 - ENFERMEIRO	SIM	INTERMEDIADO	CELETISTA	NAO SE APLICA		0	4	36	40

Total de profissionais 91

Sede: Praça Marechal Floriano Peixoto - 259 - 2° andar - Centro - Itaboraí - CEP: 24800165
Filial: Rua Leonel do Vale 23, Senador Pompeu, CE, 63600-000
Inscrição Municipal 1031701 - OSS - Organização Social - TEL: (21) 96733-4531
CNPJ:10.962.062/0001-38 www.institutorosabranca.org-institutorosabranca28@gmail.com

CNES – LISTAGEM DE PROFISSIONAIS MÊS DE REFERÊNCIA:FEVEREIRO/2026

Nome	CNS	CBO	SUS	Vinculação	Tipo	Subtipo	Portaria 134	CHS Outro	CHS Amb.	CHS Hosp.	CHS Total
PATRICIA DA SILVA SARAIVA	701207017370415	223505 - ENFERMEIRO	SIM	VINCULO EMPREGATICIO	ESTATUTARIO	SERVIDOR PROPRIO		0	4	20	24
PAULO RODRIGUES NEGREIROS	704100426307050	517420 - VIGIA	SIM	VINCULO EMPREGATICIO	ESTATUTARIO	SERVIDOR PROPRIO		40	0	0	40
PAULO ROMULO VIANA DE OLIVEIRA FILHO	708609543313185	223505 - ENFERMEIRO	SIM	INTERMEDIADO	CELETISTA	NAO SE APLICA		0	4	36	40
RACHEL BARROS RIBEIRO	709005844321012	422105 - RECEPCIONISTA, EM GERAL	SIM	VINCULO EMPREGATICIO	ESTATUTARIO	SERVIDOR PROPRIO		40	0	0	40
RAFAEL ALVES DE CARVALHO	706205054471865	324115 - TECNICO EM RADIOLOGIA E	SIM	VINCULO EMPREGATICIO	ESTATUTARIO	SERVIDOR PROPRIO		0	12	12	24
RAIMUNDO NONATO DE OLIVEIRA JUNIOR	700005388327102	223505 - ENFERMEIRO	SIM	INTERMEDIADO	CELETISTA	NAO SE APLICA		0	4	36	40
RAVENA DE FATIMA PEREIRA MARINHO GERMANO	702304182818510	411010 - ASSISTENTE ADMINISTRATIVO	SIM	INTERMEDIADO	CELETISTA	NAO SE APLICA		40	0	0	40
RAYNARA PEREIRA MARINHO GERMANO	705004624499854	325115 - TECNICO EM FARMACIA	SIM	INTERMEDIADO	CELETISTA	NAO SE APLICA		0	0	40	40
RENNAN ALMEIDA BEZERRA	700108971274917	225125 - MEDICO CLINICO	SIM	INTERMEDIADO	CELETISTA	NAO SE APLICA		0	4	20	24
SAMUEL ARAUJO DOS SANTOS	708003859934325	225125 - MEDICO CLINICO	SIM	INTERMEDIADO	CELETISTA	NAO SE APLICA		0	4	20	24
SANDYLA CUNHA COSTA	702409502018521	422110 - RECEPCIONISTA DE CONSULTORIO MEDICO	SIM	INTERMEDIADO	CELETISTA	NAO SE APLICA		12	0	0	12
SANETE MARIA OLIVEIRA GERMANO	709204254505538	223415 - FARMACEUTICO ANALISTA CLINICO	SIM	VINCULO EMPREGATICIO	ESTATUTARIO	SERVIDOR PROPRIO		0	20	10	30
SILVIA HELENA DA SILVA	701800214042478	514225 - TRABALHADOR DE SERVICOS DE LIMPEZA E	SIM	INTERMEDIADO	CELETISTA	NAO SE APLICA		40	0	0	40
SIMONE RODRIGUES MACIEL	702603259987245	514225 - TRABALHADOR DE SERVICOS DE LIMPEZA E	SIM	VINCULO EMPREGATICIO	ESTATUTARIO	SERVIDOR PROPRIO		40	0	0	40
VALDEIR VIANA DE SENA	705000276125253	514225 - TRABALHADOR DE SERVICOS DE LIMPEZA E	SIM	INTERMEDIADO	CELETISTA	NAO SE APLICA		40	0	0	40
VALERIA LOPES FEITOZA	706203596802069	322205 - TECNICO DE ENFERMAGEM	SIM	INTERMEDIADO	CELETISTA	NAO SE APLICA		0	4	36	40

Total de profissionais 107

Esta é uma cópia impressa do documento oficial. As informações oficiais atualizadas estão disponíveis no site do CNES (http://cnes.datasus.gov.br).

Sede: Praça Marechal Floriano Peixoto - 259 - 2° andar - Centro - Itaboraí - CEP: 24800165
Filial: Rua Leonel do Vale 23, Senador Pompeu, CE, 63600-000
Inscrição Municipal 1031701 - OSS - Organização Social - TEL: (21) 96733-4531
CNPJ:10.962.062/0001-38 www.institutorosabranca.org-institutorosabranca28@gmail.com

CNES – LISTAGEM DE PROFISSIONAIS MÊS DE REFERÊNCIA:MARÇO/2026

CNES | Cadastro Nacional de Estabelecimento de Saúde

Listagem de Profissionais

Ministério da Saúde (MS)
Secretaria de Atenção Especializada da Saúde (SAES)
Departamento de Regulação Assistencial e Controle (DRAC)
Coordenação-Geral de Gestão de Sistemas de Informações em Saúde (CGSI)

Data: 02/01/2026

CNES: 2333848 Nome Fantasia: HOSPITAL MATERNIDADE PROFESSOR WALDEMAR CNPJ Próprio: –
Tipo de Estabelecimento: HOSPITAL GERAL Gestão: MUNICIPAL Natureza jurídica: ADMINISTRAÇÃO PÚBLICA
CNPJ Mantenedora: 07.387.509/0001-88 Nome da Mantenedora: PREFEITURA MUNICIPAL DE ITAPIUNA
Cadastrado em: 30/10/2001 Data da última atual. base local: 28/09/2025 Data da última atual. base nacional: 23/12/2025

Nome	CNS	CBO	SUS	Vinculação	Tipo	Subtipo	Portaria 134	CHS Outro	CHS Amb.	CHS Hosp.	CHS Total
ALESSANDRA SOUZA DAMASCENA	700003006647100	322205 - TECNICO DE ENFERMAGEM	SIM	VINCULO EMPREGATICIO	ESTATUTARIO	SERVIDOR PROPRIO		0	4	36	40
ALEXSSANDRO LIMA DOS SANTOS CARDOSO	705708446466030	225125 - MEDICO CLINICO	SIM	INTERMEDIADO	CELETISTA	NAO SE APLICA		0	4	20	24
ALISSON COELHO DE QUEIROS	700606437534264	322205 - TECNICO DE ENFERMAGEM	SIM	VINCULO EMPREGATICIO	ESTATUTARIO	SERVIDOR PROPRIO		0	4	36	40
ANA LUIZA PINHEIRO DUARTE	703603015646234	422110 - RECEPCIONISTA DE CONSULTORIO MEDICO	SIM	VINCULO EMPREGATICIO	ESTATUTARIO	SERVIDOR PROPRIO		40	0	0	40
ANA PAULA DA SILVA DIAS	700707976006477	411010 - ASSISTENTE ADMINISTRATIVO	SIM	INTERMEDIADO	CELETISTA	NAO SE APLICA		40	0	0	40
ANA ROSYMARY DA SILVA AMORIM	700806961486190	513505 - AUXILIAR NOS SERVICOS DE	SIM	VINCULO EMPREGATICIO	ESTATUTARIO	SERVIDOR PROPRIO		40	0	0	40
ANDREZA JERONIMO GOMES	704608625726226	223505 - ENFERMEIRO	SIM	INTERMEDIADO	CELETISTA	NAO SE APLICA		0	10	30	40
ANGELA MARIA FEITOZA MARTINS	708601525088887	513505 - AUXILIAR NOS SERVICOS DE	SIM	INTERMEDIADO	CELETISTA	NAO SE APLICA		40	0	0	40
ANTONIA MARIA FERREIRA LIMA	705002679102458	513505 - AUXILIAR NOS SERVICOS DE	SIM	INTERMEDIADO	CELETISTA	NAO SE APLICA		40	0	0	40
ANTONIA ZELIA DE ARAUJO	702404020817526	322205 - TECNICO DE ENFERMAGEM	SIM	VINCULO EMPREGATICIO	ESTATUTARIO	SERVIDOR PROPRIO		0	4	36	40
ANTONIO HYAGO DA MATA DE SOUSA	706201048680160	324115 - TECNICO EM RADIOLOGIA E	SIM	INTERMEDIADO	CELETISTA	NAO SE APLICA		0	12	12	24

Total de profissionais 11

Nome	CNS	CBO	SUS	Vinculação	Tipo	Subtipo	Portaria 134	CHS Outro	CHS Amb.	CHS Hosp.	CHS Total
AULENICE COSTA CUNHA	700009086990007	322205 - TECNICO DE ENFERMAGEM	SIM	INTERMEDIADO	CELETISTA	NAO SE APLICA		0	4	36	40
BENEDITO HERBSTER MARINHO GERMANO	703009835724171	782320 - CONDUTOR DE AMBULANCIA	SIM	INTERMEDIADO	CELETISTA	NAO SE APLICA		0	0	40	40
CAMILA FERREIRA DIAS	702306117867512	422110 - RECEPCIONISTA DE CONSULTORIO MEDICO	SIM	INTERMEDIADO	CELETISTA	NAO SE APLICA		40	0	0	40
CARLOS ALBERTO DE MELO FILHO	702804150897569	225125 - MEDICO CLINICO	SIM	INTERMEDIADO	CELETISTA	NAO SE APLICA		0	4	20	24
CHECKSINEIDER DE ARAUJO SOUSA	702104878076070	782320 - CONDUTOR DE AMBULANCIA	SIM	VINCULO EMPREGATICIO	ESTATUTARIO	SERVIDOR PROPRIO		0	0	40	40
CIRLANIA RODRIGUES DE AQUINO	700209486259421	223505 - ENFERMEIRO	SIM	INTERMEDIADO	CELETISTA	NAO SE APLICA		0	10	30	40
CRISTIANA SILVA DOS SANTOS	709009821855618	513430 - COPEIRO DE HOSPITAL	SIM	INTERMEDIADO	CELETISTA	NAO SE APLICA		12	0	0	12
DARCY PAIXAO FREITAS	704807596998747	782320 - CONDUTOR DE AMBULANCIA	SIM	INTERMEDIADO	CELETISTA	NAO SE APLICA		0	0	40	40
DAVID ESPIRIDIAO LIMA	706706502825513	322205 - TECNICO DE ENFERMAGEM	SIM	INTERMEDIADO	CELETISTA	NAO SE APLICA		0	4	36	40
EDINICE BACA ALVES	702800652772769	513505 - AUXILIAR NOS SERVICOS DE	SIM	INTERMEDIADO	CELETISTA	NAO SE APLICA		40	0	0	40
EDNEY PEREIRA DE CARVALHO	700604979138267	225125 - MEDICO CLINICO	SIM	INTERMEDIADO	CELETISTA	NAO SE APLICA		0	4	20	24
EMILENE LIRA FREIRE	700009553126108	322205 - TECNICO DE ENFERMAGEM	SIM	VINCULO EMPREGATICIO	ESTATUTARIO	SERVIDOR PROPRIO		0	10	30	40
FATIMA MARIA FERREIRA LIMA	700004901020700	322205 - TECNICO DE ENFERMAGEM	SIM	VINCULO EMPREGATICIO	ESTATUTARIO	SERVIDOR PROPRIO		0	4	36	40
FELISBERTO CLEMENTINO FERREIRA	700407914520846	225125 - MEDICO CLINICO	SIM	INTERMEDIADO	CELETISTA	NAO SE APLICA		0	4	0	4
FELISBERTO CLEMENTINO FERREIRA FILHO	706201088539566	131205 - DIRETOR DE SERVICOS DE SAUDE	SIM	INTERMEDIADO	CELETISTA	NAO SE APLICA		4	0	0	4
FELISBERTO CLEMENTINO FERREIRA FILHO	706201088539566	225125 - MEDICO CLINICO	SIM	INTERMEDIADO	CELETISTA	NAO SE APLICA		0	4	16	20

Total de profissionais 27

Sede: Praça Marechal Floriano Peixoto - 259 - 2º andar - Centro - Itaboraí - CEP: 24800165
Filial: Rua Leonel do Vale 23, Senador Pompeu, CE, 63600-000
Inscrição Municipal 1031701 - OSS - Organização Social - TEL: (21) 96733-4531
CNPJ:10.962.062/0001-38 www.institutorosabranca.org-institutorosabranca28@gmail.com

CNES – LISTAGEM DE PROFISSIONAIS MÊS DE REFERÊNCIA:MARÇO/2026

Nome	CNS	CBO	SUS	Vinculação	Tipo	Subtipo	Portaria 134	CHS Outro	CHS Amb.	CHS Hosp.	CHS Total
FLASMAR ANDERSON FELIX DE FREITAS JUNIOR	704201770795788	325115 - TECNICO EM FARMACIA	SIM	INTERMEDIADO	CELETISTA	NAO SE APLICA		0	0	40	40
FRANCISCA ALBERTINA FELIX DA COSTA	702505376321033	514225 - TRABALHADOR DE SERVICOS DE LIMPEZA E	SIM	VINCULO EMPREGATICIO	ESTATUTARIO	SERVIDOR PROPRIO		40	0	0	40
FRANCISCA LUCILENE SANTOS MATOS	700302962118439	223505 - ENFERMEIRO	SIM	INTERMEDIADO	CELETISTA	NAO SE APLICA		0	4	36	40
FRANCISCO AILTON PEREIRA BARROS	705402461719898	514225 - TRABALHADOR DE SERVICOS DE LIMPEZA E	SIM	VINCULO EMPREGATICIO	ESTATUTARIO	SERVIDOR PROPRIO		40	0	0	40
FRANCISCO ALCENIR DOS SANTOS	707408059613772	324115 - TECNICO EM RADIOLOGIA E	SIM	INTERMEDIADO	CELETISTA	NAO SE APLICA		0	12	12	24
FRANCISCO ANTONIO SOARES	700501502982358	514225 - TRABALHADOR DE SERVICOS DE LIMPEZA E	SIM	VINCULO EMPREGATICIO	ESTATUTARIO	SERVIDOR PROPRIO		40	0	0	40
FRANCISCO DE ASSIS DOS SANTOS TEMOTEO	700907923602693	517410 - PORTEIRO DE EDIFICIOS	SIM	VINCULO EMPREGATICIO	ESTATUTARIO	SERVIDOR PROPRIO		40	0	0	40
FRANCISCO DE PAULO MENDES FREITAS	703204698463995	322205 - TECNICO DE ENFERMAGEM	SIM	VINCULO EMPREGATICIO	ESTATUTARIO	SERVIDOR PROPRIO		0	20	20	40
FRANCISCO EVALDO DE AQUINO TAVORA	700002143146900	514310 - AUXILIAR DE MANUTENCAO PREDIAL	SIM	INTERMEDIADO	CELETISTA	NAO SE APLICA		40	0	0	40
FRANCISCO EVERLANGIO DE SOUSA	700005411169806	782320 - CONDUTOR DE AMBULANCIA	SIM	INTERMEDIADO	CELETISTA	NAO SE APLICA		0	0	40	40
FRANCISCO IDEVANIO COSTA CAMPOS	703401212573817	782320 - CONDUTOR DE AMBULANCIA	SIM	INTERMEDIADO	CELETISTA	NAO SE APLICA		0	0	40	40
FRANCISCO RENER MOREIRA DA SILVA	898004849817906	422110 - RECEPCIONISTA DE CONSULTORIO MEDICO	SIM	INTERMEDIADO	CELETISTA	NAO SE APLICA		40	0	0	40
FRANCISCO ROMARIO BEZERRA DE MESQUITA	707801602480715	322205 - TECNICO DE ENFERMAGEM	SIM	INTERMEDIADO	CELETISTA	NAO SE APLICA		0	4	36	40
FRANCISCO VALDIANO FERREIRA DOS SANTOS	703601005571639	517420 - VIGIA	SIM	INTERMEDIADO	CELETISTA	NAO SE APLICA		40	0	0	40
GARDENIA DA SILVA RAQUEL PEREIRA	704507106924620	514225 - TRABALHADOR DE SERVICOS DE LIMPEZA E	SIM	INTERMEDIADO	CELETISTA	NAO SE APLICA		40	0	0	40
GIVANILDO MARQUES	705000042272659	514225 - TRABALHADOR DE SERVICOS DE LIMPEZA E	SIM	INTERMEDIADO	CELETISTA	NAO SE APLICA		40	0	0	40

Total de profissionais 43

Nome	CNS	CBO	SUS	Vinculação	Tipo	Subtipo	Portaria 134	CHS Outro	CHS Amb.	CHS Hosp.	CHS Total
KARINE TORRES DE MENEZES	705803452715637	411010 - ASSISTENTE ADMINISTRATIVO	SIM	INTERMEDIADO	CELETISTA	NAO SE APLICA		40	0	0	40
LARISSE VIANA DE OLIVEIRA	700509593968555	322205 - TECNICO DE ENFERMAGEM	SIM	INTERMEDIADO	CELETISTA	NAO SE APLICA		0	4	36	40
LAYRTON SOARES ARAUJO	700803460802984	322205 - TECNICO DE ENFERMAGEM	SIM	INTERMEDIADO	CELETISTA	NAO SE APLICA		0	4	36	40
LAZARO WYLKER SOARES	706102884100930	782320 - CONDUTOR DE AMBULANCIA	SIM	INTERMEDIADO	CELETISTA	NAO SE APLICA		0	0	40	40
LILIAN DE FATIMA FERREIRA DE CASTRO	700004872735301	322205 - TECNICO DE ENFERMAGEM	SIM	INTERMEDIADO	CELETISTA	NAO SE APLICA		0	4	16	20
LINDALVA MARIA NASCIMENTO SOUZA	708906700969117	322205 - TECNICO DE ENFERMAGEM	SIM	VINCULO EMPREGATICIO	ESTATUTARIO	SERVIDOR PROPRIO		0	4	36	40
LUCAS HENRIQUE DA SILVA SANTOS	706804217400426	325115 - TECNICO EM FARMACIA	SIM	INTERMEDIADO	CELETISTA	NAO SE APLICA		0	0	12	12
LUCAS MELO OLIVEIRA	705500474794610	225125 - MEDICO CLINICO	SIM	INTERMEDIADO	CELETISTA	NAO SE APLICA		0	4	20	24
LUIZ CARLOS CONCEICAO MACIEL	709809098316094	514225 - TRABALHADOR DE SERVICOS DE LIMPEZA E	SIM	INTERMEDIADO	CELETISTA	NAO SE APLICA		40	0	0	40
MAELLY ANDREZA ALVES DA SILVA	709001897302310	223505 - ENFERMEIRO	SIM	INTERMEDIADO	CELETISTA	NAO SE APLICA		0	4	36	40
MAICON BEZERRA DE ARAUJO	700501529559456	223445 - FARMACEUTICO HOSPITALAR E CLINICO	SIM	INTERMEDIADO	CELETISTA	NAO SE APLICA		0	0	20	20
MARCIO HELIO RIBEIRO DE AQUINO	708900760661911	322205 - TECNICO DE ENFERMAGEM	SIM	VINCULO EMPREGATICIO	ESTATUTARIO	SERVIDOR PROPRIO		0	4	36	40
MARCOS ANTONIO MARQUES BRITO	708203183254849	517410 - PORTEIRO DE EDIFICIOS	SIM	INTERMEDIADO	CELETISTA	NAO SE APLICA		40	0	0	40
MARIA ANTONEIDE BEZERRA	700609962540568	411010 - ASSISTENTE ADMINISTRATIVO	SIM	VINCULO EMPREGATICIO	ESTATUTARIO	SERVIDOR PROPRIO		40	0	0	40
MARIA AUXILIADORA DE FREITAS LIMA	700209960463624	322205 - TECNICO DE ENFERMAGEM	SIM	VINCULO EMPREGATICIO	ESTATUTARIO	SERVIDOR PROPRIO		0	0	40	40
MARIA CLARISSE LUCENA DE OLIVEIRA XEREZ	709607613979272	223505 - ENFERMEIRO	SIM	VINCULO EMPREGATICIO	ESTATUTARIO	SERVIDOR PROPRIO		0	4	36	40

Total de profissionais 75

Sede: Praça Marechal Floriano Peixoto - 259 - 2º andar - Centro - Itaboraí - CEP: 24800165
Filial: Rua Leonel do Vale 23, Senador Pompeu, CE, 63600-000
Inscrição Municipal 1031701 - OSS - Organização Social - TEL: (21) 96733-4531
CNPJ:10.962.062/0001-38 www.institutorosabranca.org-institutorosabranca28@gmail.com

CNES – LISTAGEM DE PROFISSIONAIS MÊS DE REFERÊNCIA:MARÇO/2026

Nome	CNS	CBO	SUS	Vinculação	Tipo	Subtipo	Portaria 134	CHS Outro	CHS Amb.	CHS Hosp.	CHS Total
KARINE TORRES DE MENEZES	705803452715637	411010 - ASSISTENTE ADMINISTRATIVO	SIM	INTERMEDIADO	CELETISTA	NAO SE APLICA		40	0	0	40
LARISSE VIANA DE OLIVEIRA	700509593968555	322205 - TECNICO DE ENFERMAGEM	SIM	INTERMEDIADO	CELETISTA	NAO SE APLICA		0	4	36	40
LAYRTON SOARES ARAUJO	700803460802984	322205 - TECNICO DE ENFERMAGEM	SIM	INTERMEDIADO	CELETISTA	NAO SE APLICA		0	4	36	40
LAZARO WYLKER SOARES	706102884100930	782320 - CONDUTOR DE AMBULANCIA	SIM	INTERMEDIADO	CELETISTA	NAO SE APLICA		0	0	40	40
LILIAN DE FATIMA FERREIRA DE CASTRO	700004872735301	322205 - TECNICO DE ENFERMAGEM	SIM	INTERMEDIADO	CELETISTA	NAO SE APLICA		0	4	16	20
LINDALVA MARIA NASCIMENTO SOUZA	708906700969117	322205 - TECNICO DE ENFERMAGEM	SIM	VINCULO EMPREGATICIO	ESTATUTARIO	SERVIDOR PROPRIO		0	4	36	40
LUCAS HENRIQUE DA SILVA SANTOS	706804217400426	325115 - TECNICO EM FARMACIA	SIM	INTERMEDIADO	CELETISTA	NAO SE APLICA		0	0	12	12
LUCAS MELO OLIVEIRA	705500474794610	225125 - MEDICO CLINICO	SIM	INTERMEDIADO	CELETISTA	NAO SE APLICA		0	4	20	24
LUIZ CARLOS CONCEICAO MACIEL	709809098316094	514225 - TRABALHADOR DE SERVICOS DE LIMPEZA E	SIM	INTERMEDIADO	CELETISTA	NAO SE APLICA		40	0	0	40
MAELLY ANDREZA ALVES DA SILVA	709001897302310	223505 - ENFERMEIRO	SIM	INTERMEDIADO	CELETISTA	NAO SE APLICA		0	4	36	40
MAICON BEZERRA DE ARAUJO	700501529559456	223445 - FARMACEUTICO HOSPITALAR E CLINICO	SIM	INTERMEDIADO	CELETISTA	NAO SE APLICA		0	0	20	20
MARCIO HELIO RIBEIRO DE AQUINO	708900760661911	322205 - TECNICO DE ENFERMAGEM	SIM	VINCULO EMPREGATICIO	ESTATUTARIO	SERVIDOR PROPRIO		0	4	36	40
MARCOS ANTONIO MARQUES BRITO	708203183254849	517410 - PORTEIRO DE EDIFICIOS	SIM	INTERMEDIADO	CELETISTA	NAO SE APLICA		40	0	0	40
MARIA ANTONEIDE BEZERRA	700609962540568	411010 - ASSISTENTE ADMINISTRATIVO	SIM	VINCULO EMPREGATICIO	ESTATUTARIO	SERVIDOR PROPRIO		40	0	0	40
MARIA AUXILIADORA DE FREITAS LIMA	700209960463624	322205 - TECNICO DE ENFERMAGEM	SIM	VINCULO EMPREGATICIO	ESTATUTARIO	SERVIDOR PROPRIO		0	0	40	40
MARIA CLARISSE LUCENA DE OLIVEIRA XEREZ	709607613979272	223505 - ENFERMEIRO	SIM	VINCULO EMPREGATICIO	ESTATUTARIO	SERVIDOR PROPRIO		0	4	36	40

Total de profissionais 75

Nome	CNS	CBO	SUS	Vinculação	Tipo	Subtipo	Portaria 134	CHS Outro	CHS Amb.	CHS Hosp.	CHS Total
MARIA DAS DORES BEZERRA	706507392699694	322205 - TECNICO DE ENFERMAGEM	SIM	VINCULO EMPREGATICIO	ESTATUTARIO	SERVIDOR PROPRIO		0	0	40	40
MARIA DE FATIMA FRANCELINO DOS SANTOS	700107973639911	322205 - TECNICO DE ENFERMAGEM	SIM	VINCULO EMPREGATICIO	ESTATUTARIO	SERVIDOR PROPRIO		0	0	40	40
MARIA ELIZABETH PEREIRA E SILVA LIMA	701403645783732	324205 - TECNICO EM PATOLOGIA CLINICA	SIM	VINCULO EMPREGATICIO	ESTATUTARIO	SERVIDOR PROPRIO		0	36	4	40
MARIA FRANCINEUDE DE OLIVEIRA TIBURCIO	700001269421802	516345 - AUXILIAR DE LAVANDERIA	SIM	VINCULO EMPREGATICIO	ESTATUTARIO	SERVIDOR PROPRIO		40	0	0	40
MARIA GEYSLA SILVA DAMASCENO	705005225204754	322205 - TECNICO DE ENFERMAGEM	SIM	INTERMEDIADO	CELETISTA	NAO SE APLICA		0	0	40	40
MARIA IVANIRA FREITAS LIMA	708406703031165	322230 - AUXILIAR DE ENFERMAGEM	SIM	VINCULO EMPREGATICIO	ESTATUTARIO	SERVIDOR PROPRIO		0	4	36	40
MARIA ROSEMARY DE MATOS	708404778255069	322205 - TECNICO DE ENFERMAGEM	SIM	VINCULO EMPREGATICIO	ESTATUTARIO	SERVIDOR PROPRIO		0	0	40	40
MARIA TATIANE FERREIRA DE NEGREIROS	704807558996449	322205 - TECNICO DE ENFERMAGEM	SIM	INTERMEDIADO	CELETISTA	NAO SE APLICA		0	0	40	40
MARIA TEIXEIRA DE ARAUJO	707608264926394	514225 - TRABALHADOR DE SERVICOS DE LIMPEZA E	SIM	VINCULO EMPREGATICIO	ESTATUTARIO	SERVIDOR PROPRIO		40	0	0	40
MOISES GOMES DE AGUIAR	704201239076687	782320 - CONDUTOR DE AMBULANCIA	SIM	VINCULO EMPREGATICIO	ESTATUTARIO	SERVIDOR PROPRIO		0	0	40	40
NADIA NOVAL CARRERAS	704300535976792	225125 - MEDICO CLINICO	SIM	INTERMEDIADO	CELETISTA	NAO SE APLICA		0	4	20	24
NAYANA KEILA SILVA FERREIRA	704202774295888	322205 - TECNICO DE ENFERMAGEM	SIM	VINCULO EMPREGATICIO	ESTATUTARIO	SERVIDOR PROPRIO		0	40	0	40
NIVEA OLIVEIRA DE SOUZA	700004157227306	131110 - DIRETOR DE SERVICOS SOCIAIS	SIM	INTERMEDIADO	CELETISTA	NAO SE APLICA		20	0	0	20
NIVEA OLIVEIRA DE SOUZA	700004157227306	223710 - NUTRICIONISTA	SIM	INTERMEDIADO	CELETISTA	NAO SE APLICA		0	4	16	20
OSANA CASTRO NOGUEIRA	709600847169374	514225 - TRABALHADOR DE SERVICOS DE LIMPEZA E	SIM	VINCULO EMPREGATICIO	ESTATUTARIO	SERVIDOR PROPRIO		40	0	0	40
PALOMA FERREIRA RODRIGUES	702004868717287	223505 - ENFERMEIRO	SIM	INTERMEDIADO	CELETISTA	NAO SE APLICA		0	4	36	40

Total de profissionais 91

Sede: Praça Marechal Floriano Peixoto - 259 - 2º andar - Centro - Itaboraí - CEP: 24800165
Filial: Rua Leonel do Vale 23, Senador Pompeu, CE, 63600-000
Inscrição Municipal 1031701 - OSS - Organização Social - TEL: (21) 96733-4531
CNPJ:10.962.062/0001-38 www.institutorosabranca.org-institutorosabranca28@gmail.com

CNES – LISTAGEM DE PROFISSIONAIS MÊS DE REFERÊNCIA:MARÇO/2026

Nome	CNS	CBO	SUS	Vinculação	Tipo	Subtipo	Portaria 134	CHS Outro	CHS Amb.	CHS Hosp.	CHS Total
PATRICIA DA SILVA SARAIVA	701207017370415	223505 - ENFERMEIRO	SIM	VINCULO EMPREGATICIO	ESTATUTARIO	SERVIDOR PROPRIO		0	4	20	24
PAULO RODRIGUES NEGREIROS	704100426307050	517420 - VIGIA	SIM	VINCULO EMPREGATICIO	ESTATUTARIO	SERVIDOR PROPRIO		40	0	0	40
PAULO ROMULO VIANA DE OLIVEIRA FILHO	708609543313185	223505 - ENFERMEIRO	SIM	INTERMEDIADO	CELETISTA	NAO SE APLICA		0	4	36	40
RACHEL BARROS RIBEIRO	709005844321012	422105 - RECEPCIONISTA, EM GERAL	SIM	VINCULO EMPREGATICIO	ESTATUTARIO	SERVIDOR PROPRIO		40	0	0	40
RAFAEL ALVES DE CARVALHO	706205054471865	324115 - TECNICO EM RADIOLOGIA E	SIM	VINCULO EMPREGATICIO	ESTATUTARIO	SERVIDOR PROPRIO		0	12	12	24
RAIMUNDO NONATO DE OLIVEIRA JUNIOR	700005388327102	223505 - ENFERMEIRO	SIM	INTERMEDIADO	CELETISTA	NAO SE APLICA		0	4	36	40
RAVENA DE FATIMA PEREIRA MARINHO GERMANO	702304182818510	411010 - ASSISTENTE ADMINISTRATIVO	SIM	INTERMEDIADO	CELETISTA	NAO SE APLICA		40	0	0	40
RAYNARA PEREIRA MARINHO GERMANO	705004624499854	325115 - TECNICO EM FARMACIA	SIM	INTERMEDIADO	CELETISTA	NAO SE APLICA		0	0	40	40
RENNAN ALMEIDA BEZERRA	700108971274917	225125 - MEDICO CLINICO	SIM	INTERMEDIADO	CELETISTA	NAO SE APLICA		0	4	20	24
SAMUEL ARAUJO DOS SANTOS	708003859934325	225125 - MEDICO CLINICO	SIM	INTERMEDIADO	CELETISTA	NAO SE APLICA		0	4	20	24
SANDYLA CUNHA COSTA	702409502018521	422110 - RECEPCIONISTA DE CONSULTORIO MEDICO	SIM	INTERMEDIADO	CELETISTA	NAO SE APLICA		12	0	0	12
SANETE MARIA OLIVEIRA GERMANO	709204254505538	223415 - FARMACEUTICO ANALISTA CLINICO	SIM	VINCULO EMPREGATICIO	ESTATUTARIO	SERVIDOR PROPRIO		0	20	10	30
SILVIA HELENA DA SILVA	701800214042478	514225 - TRABALHADOR DE SERVICOS DE LIMPEZA E	SIM	INTERMEDIADO	CELETISTA	NAO SE APLICA		40	0	0	40
SIMONE RODRIGUES MACIEL	702603259987245	514225 - TRABALHADOR DE SERVICOS DE LIMPEZA E	SIM	VINCULO EMPREGATICIO	ESTATUTARIO	SERVIDOR PROPRIO		40	0	0	40
VALDEIR VIANA DE SENA	705000276125253	514225 - TRABALHADOR DE SERVICOS DE LIMPEZA E	SIM	INTERMEDIADO	CELETISTA	NAO SE APLICA		40	0	0	40
VALERIA LOPES FEITOZA	706203596802069	322205 - TECNICO DE ENFERMAGEM	SIM	INTERMEDIADO	CELETISTA	NAO SE APLICA		0	4	36	40

Total de profissionais 107

Esta é uma cópia impressa do documento oficial. As informações oficiais atualizadas estão disponíveis no site do CNES (http://cnes.datasus.gov.br). Pag. 7 de 8

Nome	CNS	CBO	SUS	Vinculação	Tipo	Subtipo	Portaria 134	CHS Outro	CHS Amb.	CHS Hosp.	CHS Total
YURI SILVA PORTELA	708706115834299	225125 - MEDICO CLINICO	SIM	INTERMEDIADO	CELETISTA	NAO SE APLICA		0	4	20	24

Total de profissionais 108

Sede: Praça Marechal Floriano Peixoto - 259 - 2º andar - Centro - Itaboraí - CEP: 24800165
Filial: Rua Leonel do Vale 23, Senador Pompeu, CE, 63600-000
Inscrição Municipal 1031701 - OSS - Organização Social - TEL: (21) 96733-4531
CNPJ:10.962.062/0001-38 www.institutorosabranca.org-institutorosabranca28@gmail.com

4.4 INDICADOR 4: MÉDIA DE PERMANÊNCIA HOSPITALAR

Metodologia de cálculo: Total de pacientes-dia durante determinado período (1 mês) / Total de pacientes que tiveram saída do hospital em determinado período, incluindo os óbitos

4.4.1 Relação de pacientes internados por dia, mês de referência:JANEIRO/2026

INDICADOR QUANTITATIVO MÉDIA DE PERMANÊNCIA HOSPITALAR – JANEIRO/2026			
INDICADOR	**META**	**CÁLCULO**	**PONTUAÇÃO**
MÉDIA DE PERMANÊNCIA HOSPITALAR	< 6 DIAS	TOTAL DE PACIENTES-DIA DURANTE DETERMINAO PERÍODO (1 MÊS) / TOTAL DE PACIENTES EM DETERMINADO PERÍODO, INCLUINDO OS ÓBITOS	0,89%

Este indicador representa o tempo médio de internações dos pacientes nos leitos hospitalares. A meta pactuada é de ≤6 dias de internação, portanto a meta neste trimestre foi atingido pois o tempo médio de permanência hospitalar se manteve em média 0,89% dias.

4.2 Relação de pacientes internados por dia, mês de referência: FEVEREIRO/2025

INDICADOR QUANTITATIVO MÉDIA DE PERMANÊNCIA HOSPITALAR – FEVEREIRO/2026			
INDICADOR	**META**	**CÁLCULO**	**PONTUAÇÃO**
MÉDIA DE PERMANÊNCIA HOSPITALAR	< 6 DIAS	TOTAL DE PACIENTES-DIA DURANTE DETERMINAO PERÍODO (1 MÊS) / TOTAL DE PACIENTES EM DETERMINADO PERÍODO, INCLUINDO OS ÓBITOS	0,91%

O indicador acima representa o tempo médio de internações dos pacientes nos leitos hospitalares. A meta pactuada é de ≤6 dias de internação, portanto a meta neste mês foi atingida pois o tempo médio de permanência hospitalar se manteve em 0,91% dias.

Sede: Praça Marechal Floriano Peixoto - 259 - 2° andar - Centro - Itaboraí - CEP: 24800165
Filial: Rua Leonel do Vale 23, Senador Pompeu, CE, 63600-000
Inscrição Municipal 1031701 - OSS - Organização Social - TEL: (21) 96733-4531
CNPJ:10.962.062/0001-38 www.institutorosabranca.org-institutorosabranca28@gmail.com

4.4.3 Relação de pacientes internados por dia, mês de referência:MARÇO/2026

INDICADOR QUANTITATIVO MÉDIA DE PERMANÊNCIA HOSPITALAR – MARÇO/2026			
INDICADOR	**META**	**CÁLCULO**	**PONTUAÇÃO**
MÉDIA DE PERMANÊNCIA HOSPITALAR	< 6 DIAS	TOTAL DE PACIENTES-DIA DURANTE DETERMINAO PERÍODO (1 MÊS) / TOTAL DE PACIENTES EM DETERMINADO PERÍODO, INCLUINDO OS ÓBITOS	1,02

O indicador acima representa o tempo médio de internações dos pacientes nos leitos hospitalares. A meta pactuada é de ≤6 dias de internação, portanto a meta neste mês foi atingida pois o tempo médio de permanência hospitalar se manteve em média 1,02% dia.

Sede: Praça Marechal Floriano Peixoto - 259 - 2° andar - Centro - Itaboraí - CEP: 24800165
Filial: Rua Leonel do Vale 23, Senador Pompeu, CE, 63600-000
Inscrição Municipal 1031701 - OSS - Organização Social - TEL: (21) 96733-4531
CNPJ:10.962.062/0001-38 www.institutorosabranca.org-institutorosabranca28@gmail.com

4.5 INDICADOR 5: TAXA DE OCUPAÇÃO HOSPITALAR

A taxa de ocupação hospitalar é a relação percentual entre o número de pacientes-dia, em determinado período, e o número de leitos dia no mesmo período. Conforme demonstrado no quadro e no gráfico abaixo, resultado obtido para o percentual global de ocupação da unidade nos meses de janeiro 78,8% , fevereiro 77,4% e março foi de 79,5%

abaixo da meta global estipulada que é ≥ 90%, fato que evidencia o reflexo no fluxo de atendimento hospitalar.

Metodologia de cálculo: Média de paciente-dia (1 mês) / Nº de leitos operacionais X 100

TAXA DE OCUPAÇÃO HOSPITALAR				
META		**JANEIRO**	**FEVEREIRO**	**MARÇO**
85%	MÉDIA DE PACIENTE DIA (1 MÊS) /N° DE LEITOS X100	78,8%	77,4%	79,5%

Sede: Praça Marechal Floriano Peixoto - 259 - 2° andar - Centro - Itaboraí - CEP: 24800165
Filial: Rua Leonel do Vale 23, Senador Pompeu, CE, 63600-000
Inscrição Municipal 1031701 - OSS - Organização Social - TEL: (21) 96733-4531
CNPJ:10.962.062/0001-38 www.institutorosabranca.org-institutorosabranca28@gmail.com

4.6 INDICADOR 6: ÍNDICE DE APRESENTAÇÃO DE AIH

Metodologia de cálculo: Nº Total de AIH / Nº Total de Internações X 100

Tabela: Comparativo por competência, total de AIH versus total de internações

Em atendimento ao Contrato de Gestão a meta é a atingir é apresentação da totalidade (100%) das AIH emitidas referentes às saídas em cada mês de competência do Hospital Maternidade Professor Waldemar de Alcântara.

Avalia aproporcionalidade de AIH em relação à atividade hospitalar.

Justificativa: Considerando a metodologia de cálculo apresentada acima, evidenciamos o cumprimento da meta pactuada (100) para o indicador 07: Índice de apresentação de AIH, que conforme demostrado no mês de janeiro atingiu 100, fevereiro 100 e março 100.

A seguir apresentamos a relação por competência mensal, do número de AIH, internação por clínica, internação ocorreu dentro do mês ou se refere a alta da internação no mês.

Sede: Praça Marechal Floriano Peixoto - 259 - 2° andar - Centro - Itaboraí - CEP: 24800165
Filial: Rua Leonel do Vale 23, Senador Pompeu, CE, 63600-000
Inscrição Municipal 1031701 - OSS - Organização Social - TEL: (21) 96733-4531
CNPJ:10.962.062/0001-38 www.institutorosabranca.org-institutorosabranca28@gmail.com

4.6.1 COMPETÊNCIA: JANEIRO/2026 – RELAÇÃO DE INTERNAÇÃO POR NÚMERO DE AIH

N° AIH	CLÍNICA
2326103475454	MEDICA
2326103475443	MEDICA
2326103475432	MEDICA
2326103475421	MEDICA
2326103475410	MEDICA
2326103475400	MEDICA
2326103475355	MEDICA
2326103475344	MEDICA
2326103475333	MEDICA
2326103475399	MEDICA
2326103475388	MEDICA
2326103475377	MEDICA
2326103475366	MEDICA

Sede: Praça Marechal Floriano Peixoto - 259 - 2° andar - Centro - Itaboraí - CEP: 24800165
Filial: Rua Leonel do Vale 23, Senador Pompeu, CE, 63600-000
Inscrição Municipal 1031701 - OSS - Organização Social - TEL: (21) 96733-4531
CNPJ:10.962.062/0001-38 www.institutorosabranca.org-institutorosabranca28@gmail.com

4.6.2 COMPETÊNCIA: FEVEREIRO/2026 – RELAÇÃO DE INTERNAÇÃO POR NÚMERO DE AIH

N° AIH	CLÍNICA
2326103475498	MEDICA
2326103475509	MEDICA
2326103475465	MEDICA
2326103475476	MEDICA
2326103475487	MEDICA
2326103475619	MEDICA
2326103475620	MEDICA
2326103475586	MEDICA
2326103475597	MEDICA
2326103475564	MEDICA
2326103475641	OBSTERICIA
2326103415630	OBSTERICIA

Sede: Praça Marechal Floriano Peixoto - 259 - 2° andar - Centro - Itaboraí - CEP: 24800165
Filial: Rua Leonel do Vale 23, Senador Pompeu, CE, 63600-000
Inscrição Municipal 1031701 - OSS - Organização Social - TEL: (21) 96733-4531
CNPJ:10.962.062/0001-38 www.institutorosabranca.org-institutorosabranca28@gmail.com

4.6.3 COMPETÊNCIA: MARÇO/2026 – RELAÇÃO DE INTERNAÇÃO POR NÚMERO DE AIH

N° AIH	CLÍNICA
2326103475730	MEDICA
2326103475729	MEDICA
2326103475718	OBSTETRICIA
2326103475696	MEDICA
2326103475707	MEDICA
2326103475685	MEDICA
2326103475674	MEDICA
2326103475663	MEDICA
2326103475840	MEDICA
2326103475663	MEDICA
2326103475652	MEDICA
2326103475751	MEDICA
2326103475762	MEDICA
2326103475806	MEDICA
2326103475773	MEDICA
2326103475740	MEDICA
2326103475872	MEDICA
2326103475861	MEDICA
2326103475850	MEDICA
2326103475883	MEDICA

Sede: Praça Marechal Floriano Peixoto - 259 - 2° andar - Centro - Itaboraí - CEP: 24800165
Filial: Rua Leonel do Vale 23, Senador Pompeu, CE, 63600-000
Inscrição Municipal 1031701 - OSS - Organização Social - TEL: (21) 96733-4531
CNPJ:10.962.062/0001-38 www.institutorosabranca.org-institutorosabranca28@gmail.com

4.7 INDICADOR 7: TAXA DE GLOSA DE AIH

Metodologia de cálculo: Nº de AIH rejeitadas / Nº de AIH apresentadas X 100.

TAXA DE GLOSA DE AIH				
META		**JANEIRO**	**FEVEREIRO**	**MARÇO**
≤ 2%	TAXA DE GLOSA DE AIH	0%	0%	0%

Mede a relação de glosa rejeitados no Sistema de Informações Hospitalares em relação ao total de procedimentos apresentados no mesmo Sistema, no período. A meta estabelecida em contrato foi ≤ 2%.

Sobre o Percentual de Ocorrência de Rejeições no Sistema de Informação Hospitalar - SIH, que mede a relação de procedimentos rejeitados, insta registrar que o Manual Técnico Operacional do Sistema de Informação Hospitalar do SUS, Neste indicador o fechamento mensal da produção hospitalar, bem como total de internações no período de janeiro a março/2026, e posterior envio para o setor responsável pela digitação nos Programas Ministeriais na Secretaria Municipal de Saúde, apontamos que fora realizado o acompanhamento das AIH rejeitadas versus AIH apresentadas pelo Hospital Maternidade Professor Waldemar de Alcântara, portanto o índice de ocorrências de rejeições em glosas no SIH na competência de janeiro/2026 a março/2026 foi de 0%.

Sede: Praça Marechal Floriano Peixoto - 259 - 2º andar - Centro - Itaboraí - CEP: 24800165
Filial: Rua Leonel do Vale 23, Senador Pompeu, CE, 63600-000
Inscrição Municipal 1031701 - OSS - Organização Social - TEL: (21) 96733-4531
CNPJ:10.962.062/0001-38 www.institutorosabranca.org-institutorosabranca28@gmail.com

4.8 INDICADOR 8: TAXA DE MORTALIDADE HOSPITALAR

Metodologia de cálculo: Total de óbitos ocorridos em pacientes internados em determinado período / Nº de pacientes que tiveram saída hospitalar no mesmo período / N° X 100

Tabela: Comparativo por competência, total de pacientes com alta hospitalar e total de óbitos em pacientes internados

INDICADORES QUANTITATIVOS TAXA DE MORTALIDADE HOSPITALAR			
MÊS	**JANEIRO**	**FEVEREIRO**	**MARÇO**
N° DE PACIENTES COM ALTA HOSPITALAR	**20**	**12**	**35**
ÓBITOS EM PACIENTES INTERNADOS	**0**	**0**	**0**
TAXA DE MORTALIDADE HOSPITALAR	**100%**	**100%**	**100%**

Justificativa: Considerando a apresentação dos dados referentes a mortalidade hospitalar no período de janeiro a março de 2026, observamos que a taxa superior ao pactuado não foi ultrapassada.

Sede: Praça Marechal Floriano Peixoto - 259 - 2° andar - Centro - Itaboraí - CEP: 24800165
Filial: Rua Leonel do Vale 23, Senador Pompeu, CE, 63600-000
Inscrição Municipal 1031701 - OSS - Organização Social - TEL: (21) 96733-4531
CNPJ:10.962.062/0001-38 www.institutorosabranca.org-institutorosabranca28@gmail.com

4.9 INDICADOR 9: Nº DE CONSULTAS MÉDICAS

Considerando a análise do período de outubro a dezembro de 2025, observamos o quantitativo mensal de atendimentos em consultas médicas foi superior à meta pactuada no contrato de gestão, obtendo 136,84% % em janeiro, 115,36% em fevereiro e 280,76% em março de 2026.

Metodologia de cálculo: Nº de consultas médicas no período por mês

Tabela: Comparativo mensal, consultas médicas realizadas

INIDICADORES QUANTITATIVOS CONSULTA MÉDICA			
MÊS	**JANEIRO**	**FEVEREIRO**	**MARÇO**
N° DE CONSULTAS PACTUADAS	2.500	2.500	2.500
N° DE CONSULTAS REALIZADAS	3.421	2.884	7.019
PORCENTAGEM ATINGIDA	136,84%	115,36%	280,76%

Gráfico: Comparativo mensal, meta de consultas médicas versus realizado.

Análise: Para a linha de atendimento relacionado a consultas médicas, observa-se que no trimestre, (janeiro a março), o quantitativo de consultas ambulatoriais realizado pelo Hospital Maternidade Professor Waldemar de Alcântara ficou abaixo do pactuado. A meta para o trimestre é de 7.500 consultas, na qual foram realizadas 13.745 consultas.

Sede: Praça Marechal Floriano Peixoto - 259 - 2º andar - Centro - Itaboraí - CEP: 24800165
Filial: Rua Leonel do Vale 23, Senador Pompeu, CE, 63600-000
Inscrição Municipal 1031701 - OSS - Organização Social - TEL: (21) 96733-4531
CNPJ:10.962.062/0001-38 www.institutorosabranca.org-institutorosabranca28@gmail.com

5. SERVIÇO DE APOIO DIAGNÓSTICO E TERAPÊUTICO

Os exames e ações de apoio diagnóstico e terapêutico aos usuários atendidosem regime de urgência e emergência, internação do Hospital Maternidade Professor Waldemar de Alcântara e atendimentos ambulatoriais.

A demanda disponível para o SADT Externo, é especificamente para pacientes que necessitam realizar exames no Hospital Maternidade Professor Waldemar de Alcântara, é ofertada via programação com equipe de regulação da Secretária Municipal de Saúde.

Os exames realizados no trimestre obtiveram 816 exames de radiografia e 96 Eletrocardiograma – ECG.

SADT	JANEIRO	FEVEREIRO	MARÇO	TOTAL
RADIOGRAFIA	245	221	350	816
ELETROCARDIOGRAMA	39	39	18	96

Situações cotidianas explicam o número de exames realizados, principalmente nas consultas de Emergência Médica: por dores no peito, palpitaçoes, desmaios implicam em obritatoriamente realizar um ECG, visto que é através deste exames que o médico faz o diagnóstico de Infarto Agudo do Miocárdio, arritmias cardíacas, distúrbios de condunção que muitas vezes acabam em internação imediata ou encaminhamento para outras unidades hospitalar.

Sede: Praça Marechal Floriano Peixoto - 259 - 2° andar - Centro - Itaboraí - CEP: 24800165
Filial: Rua Leonel do Vale 23, Senador Pompeu, CE, 63600-000
Inscrição Municipal 1031701 - OSS - Organização Social - TEL: (21) 96733-4531
CNPJ:10.962.062/0001-38 www.institutorosabranca.org-institutorosabranca28@gmail.com

6. NÚMEROS DE CONSULTAS DE URGÊNCIA E EMERGÊNCIA

O Atendimento de Urgência e Emergência é realizado no pronto socorro do Hospital, em funcionamento 24 horas do dia, todos os dias da semana. Embora os atendimentos de urgência e emergência não possuem metas a serem cumpridas, e sim uma perspectiva de atendimentos de urgência e emergência, independente de gerar ou não uma hospitalização.

O Hospital realizou no trimestre 1.088 atendimentos de urgência e/ou emergência conforme a tabela abaixo:

JANEIRO	FEVEREIRO	MARÇO	TOTAL
810	88	190	1.088

Na avaliação da produção são considerados os atendimentos médicos de urgência e emergência, apresentamos o quantitativo de atendimentos realizados no trimestre. Às pessoas procuraram o atendimento, de forma referenciada pelas unidades de saúde ou espontânea, conforme o fluxoestabelecido, pela Secretaria Municipal da Saúde, durante as 24 horas do dia,todos os dias do trimestre em análise.

Observa-se que em janeiro houveram o maior número de consultas de urgência.

Sede: Praça Marechal Floriano Peixoto - 259 - 2° andar - Centro - Itaboraí - CEP: 24800165
Filial: Rua Leonel do Vale 23, Senador Pompeu, CE, 63600-000
Inscrição Municipal 1031701 - OSS - Organização Social - TEL: (21) 96733-4531
CNPJ:10.962.062/0001-38 www.institutorosabranca.org-institutorosabranca28@gmail.com

7. NÚMEROS DE PARTOS

MÊS	JANEIRO	FEVEREIRO	MARÇO
PARTOS	02	02	01
TOTAL	05		

Análise Crítica: No Hospital Maternidade Professor Waldemar de Alcântara durante o trimestre Janeiro a Março houveram 05 partos na unidade, tivemos algumas ocorrências que foram encaminhadas para outros hospitais de referência.

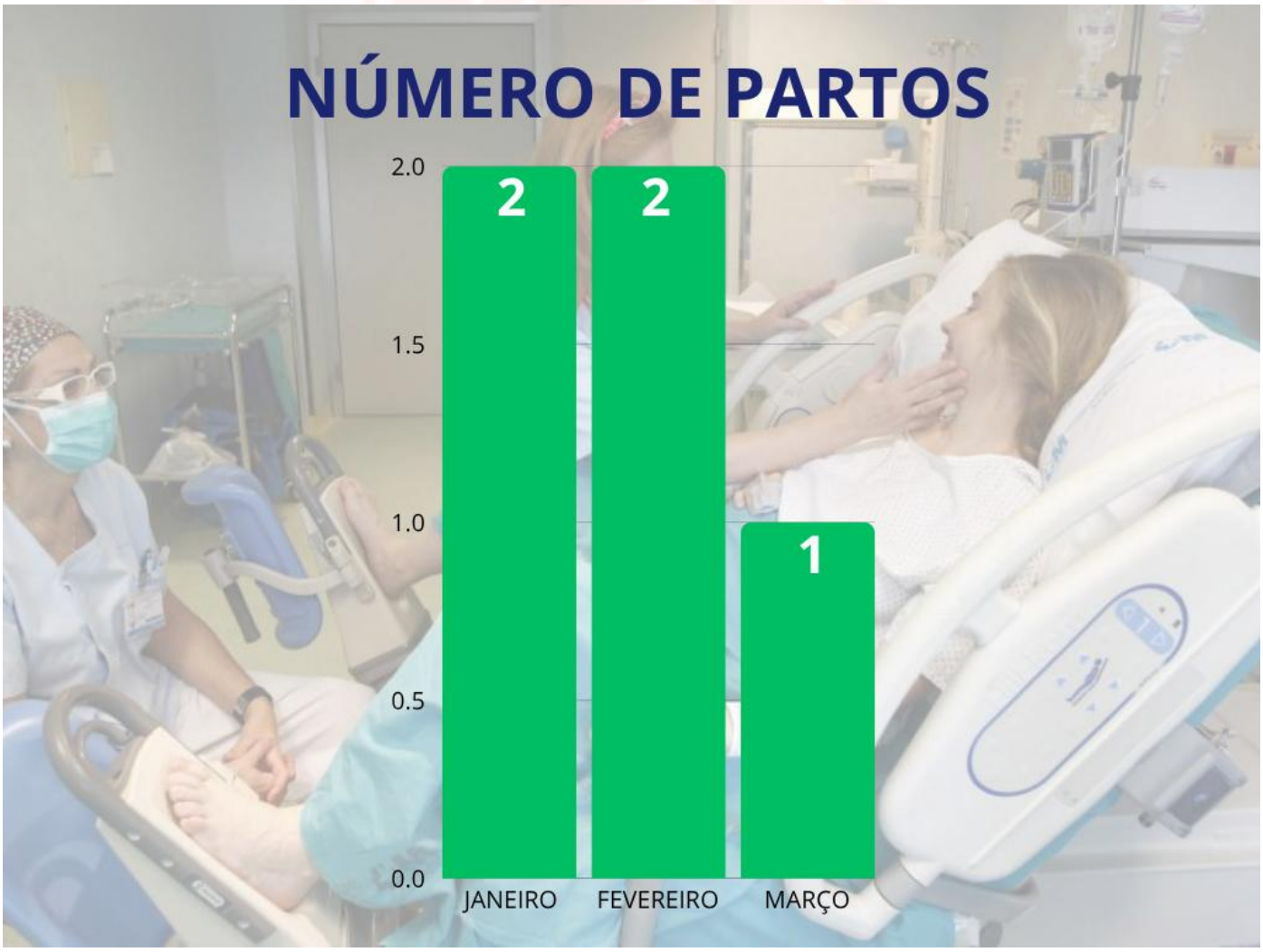

Sede: Praça Marechal Floriano Peixoto - 259 - 2° andar - Centro - Itaboraí - CEP: 24800165
Filial: Rua Leonel do Vale 23, Senador Pompeu, CE, 63600-000
Inscrição Municipal 1031701 - OSS - Organização Social - TEL: (21) 96733-4531
CNPJ:10.962.062/0001-38 www.institutorosabranca.org-institutorosabranca28@gmail.com

8. ATENDIMENTOS COM OBSERVAÇÃO

Visualiza-se na apresentação abaixo, os atendimentos realizados com observação, de acordo com a classificação de risco os pacientes podem permanecer em observação até a alta ou referenciamento para outra unidade.O maior número de atendimentos foi no mês de março**.**

OBSERVAÇÃO	JANEIRO	FEVEREIRO	MARÇO	TOTAL
TOTAL	98	197	285	572

9. NÚMEROS DE ATENDIMENTOS DE COLETA DE EXAMES, CURATIVOS E MEDICAÇÕES

A coleta de exames, curativos e administração de medicamentos são atividades frequente da enfermagem dentro do Hospital Maternidade Professor Waldemar de Alcântara. Na tabela abaixo demonstra 28.480 procedimentos realizados no trimestre.

O maior número de procedimentos dos serviços discriminados na tabela abaixo demonstra os serviços de coketa de exames.

SERVIÇO	JANEIRO	FEVEREIRO	MARÇO	TOTAL
COLETA DE EXAMES	5.783	5.260	6.013	17.056
CURATIVOS	87	62	70	219
MEDICAÇÃO	2.324	5.579	3.302	11.205

Sede: Praça Marechal Floriano Peixoto - 259 - 2° andar - Centro - Itaboraí - CEP: 24800165
Filial: Rua Leonel do Vale 23, Senador Pompeu, CE, 63600-000
Inscrição Municipal 1031701 - OSS - Organização Social - TEL: (21) 96733-4531
CNPJ:10.962.062/0001-38 www.institutorosabranca.org-institutorosabranca28@gmail.com

10. NÚMEROS DE ATENDIMENTOS COM REMOÇÃO

No trimestre foram realizados 393 atendimentos com o Serviço de Remoção Inter-hospitalar assistida, o serviço tem como objetivo agilizar o atendimento na complexidade do diagnóstico de cada paciente. Em dezembro correu o maior número de atendimentos de acordo com o gráfico abaixo.

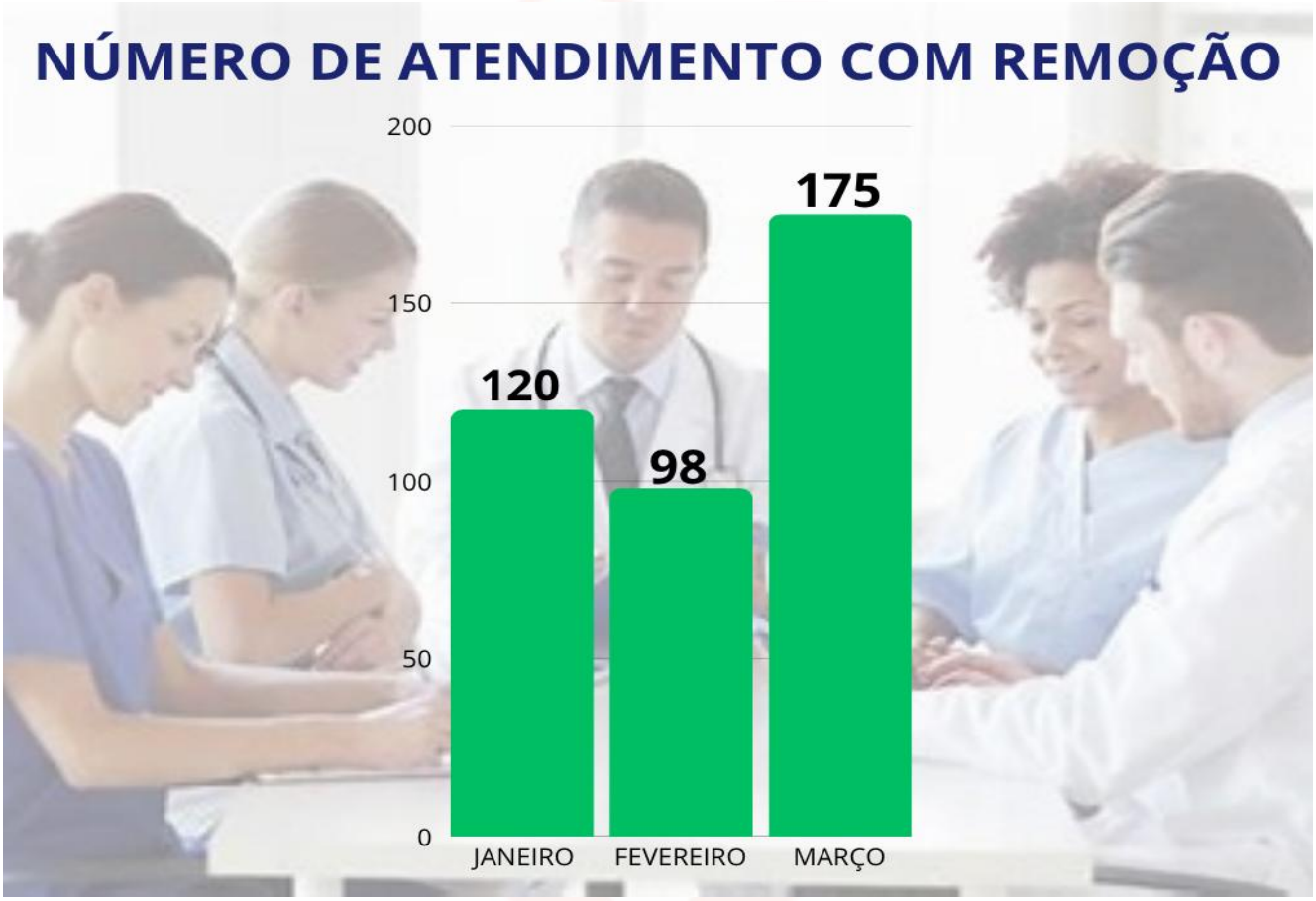

MUNICÍPIO (HOSPITAL DE REFERENCIA)	JANEIRO	FEVEREIRO	MARÇO
QUIXADÁ	03	02	02
BATURITÉ	37	28	42
ARACOIABA	45	45	78
QUIXERAMOBIM	02	01	01
FORTALEZA	23	22	52
TOTAL	**120**	**98**	**175**

Sede: Praça Marechal Floriano Peixoto - 259 - 2° andar - Centro - Itaboraí - CEP: 24800165
Filial: Rua Leonel do Vale 23, Senador Pompeu, CE, 63600-000
Inscrição Municipal 1031701 - OSS - Organização Social - TEL: (21) 96733-4531
CNPJ:10.962.062/0001-38 www.institutorosabranca.org-institutorosabranca28@gmail.com

11. RECURSOS HUMANOS

A gestão de recursos humanos corresponde aos processos de seleção, contratação, treinamento, remuneração e estabelecimento de toda acomunicação relativa aos funcionários da organização.

Face as constantes necessidades operacionais, apresentaremosmensalmente o quadro de pessoal consolidado da unidade considerando os ajustes necessários de admissões e desligamentos que foram realizados no período.

CATEGORIA	CONTRATADO	EFETIVO	TOTAL
COORDENADORA GERAL	01	—	01
COORDENADORA HOTELARIA	01	—	01
COORDENADORA NUTRIÇÃO	01	—	01
MÉDICO	08	—	08
DIRETOR CLÍNICO	01	—	01
FARMACÊUTICO	01	—	01
RECEPÇÃO	03	03	06
FARMACIA	05	—	05
PORTEIRO	01	04	05
ASG	03	03	06
LAVANDERIA	01	01	02
COZINHEIRA	05	01	06
RADIOLOGIA	02	02	04
AUX ADM SAME	01	01	02
COORDENADORA DE ENFERMAGEM	01	—	01
CONTROLADOR DE ACESSO	01	—	01
ENFERMEIRO	04	04	08
TÉCNICO DE ENFERMAGEM	08	06	14
TÉCNICO DE MANUTENÇÃO	01	—	01
BIOQUÍMICA	—	01	01
TÉCNICO LABORATÓRIO	—	01	01
COORDENADOR ADMINISTRATIVO	01	—	01
AUXILIAR DE ENFERMAGEM	—	10	10
LAVADOR	01	01	02
MOTORISTA	07	02	09

Sede: Praça Marechal Floriano Peixoto - 259 - 2° andar - Centro - Itaboraí - CEP: 24800165
Filial: Rua Leonel do Vale 23, Senador Pompeu, CE, 63600-000
Inscrição Municipal 1031701 - OSS - Organização Social - TEL: (21) 96733-4531
CNPJ:10.962.062/0001-38 www.institutorosabranca.org-institutorosabranca28@gmail.com

12. ESCALAS DE TRABALHO MENSAL

O Hospital Maternidade Professor Waldemar de Alcântara tem perfil de atendimento 24horas/dia,funcionando 7 dias na semana de forma ininterrupta, dessa forma a jornada de trabalho varia em escala 12 horas de trabalho por 36 horas de descanso (12x36) e 5 dias trabalhados por 2 dias de folga (5x2).

Departamentos:

- Recepção;
- Administrativo e Coordenação;
- Farmácia;
- Ambulância;
- Nutrição e Copa;
- Higienização e Lavanderia;
- Enfermagem;
- Médicos.

Apresentamos as escalas, referentes ao trimestre e serão anexadas as copias neste relatorio.

Sede: Praça Marechal Floriano Peixoto - 259 - 2° andar - Centro - Itaboraí - CEP: 24800165
Filial: Rua Leonel do Vale 23, Senador Pompeu, CE, 63600-000
Inscrição Municipal 1031701 - OSS - Organização Social - TEL: (21) 96733-4531
CNPJ:10.962.062/0001-38 www.institutorosabranca.org-institutorosabranca28@gmail.com

12.1ESCALAS REFERENTE AO MÊS DE JANEIRO/2026:

HOSPITAL MATERNIDADE PROFESSOR WALDEMAR ALCÂNTARA

LEGENDAS:
PD – PLANTÃO DIURNO: 07:00 ás 19:00h (12HS)
PN – PLANTÃO NOTURNO: 19:00 ás 07:00h (12HS)
P – PLANTÃO DIA E NOITE: 07:00 ás 07:00h (24HS)
D/N - 07:00 ás 07:00
MT – HORARIO COMERCIAL
LP: LICENÇA PRÊMIO
LS: LICENÇA SAÚDE

LEGENDAS:
F: FOLGA
FE: FÉRIAS
FR: FERIADO
EXT: EXTRA
LM: LICENÇA MATERNIDADE
LSR: LICENÇA SEM REMUNERAÇÃO

ESCALA DE SERVIÇO – JANEIRO DE 2026

CLASSIFICAÇÃO DE RISCO / ASSISTÊNCIA		Q	S	S	D	S	T	Q	Q	S	S	D	S	T	Q	Q	S	S	D	S	T	Q	Q	S	S	D	S	T	Q	Q	S	S	CH
ENFERMEIROS	COREN	1	2	3	4	5	6	7	8	9	10	11	12	13	14	15	16	17	18	19	20	21	22	23	24	25	26	27	28	29	30	31	
PALLOMA FERREIRA RODRIGUES	770731		P				P				P				P				P				P				P				P		
IANNE DAVILA LIMA SOARES	561025	FERIAS																		P				P	P			P					
MAILLY ANDREZA A. DA SILVA	686575				P				P				P				P				P				P				P			P	
OLIVEIRA JUNIOR	635963	P				P				P				P				P				P				P				P			
Mª CLARISSE LUCENA DE O. XEREZ	124018	P				P				P				P							P				P				P				
FRANCISCA LUCILENE S. MATOS	925513				P				P				P				P			P				P				P				P	
ANDREZA JERONIMO GOMES	685960			P				P				P				P			P				P				P				P		
CIRLANIA RODRIGUES DE AQUINO	683823		P				P				P				P				P			P				P				P			
PATRICIA DA SILVA SARAIVA	121034	FERIAS																															
JOCELMA M. ALBUQUERQUE	2456	LICENÇA SAÚDE																															

COORDENADOR GERAL DE ENFERMAGEM: _____

COORDENADORA GERAL: _____

ITAPIÚNA

Rosa Branca

HOSPITAL MATERNIDADE PROFESSOR WALDEMAR ALCÂNTARA

LEGENDAS:
PD – PLANTÃO DIURNO: 07:00 ás 19:00h (12HS)
PN – PLANTÃO NOTURNO: 19:00 ás 07:00h (12HS)
P – PLANTÃO DIA E NOITE: 07:00 ás 07:00h (24HS)
D/N - 07:00 ás 07:00
MT – HORARIO COMERCIAL
LP: LICENÇA PRÊMIO
LS: LICENÇA SAÚDE

LEGENDAS:
F: FOLGA
FE: FÉRIAS
FR: FERIADO
EXT: EXTRA
LM: LICENÇA MATERNIDADE
LSR: LICENÇA SEM REMUNERAÇÃO

ESCALA DE SERVIÇO – JANEIRO DE 2026

CME		Q	S	S	D	S	T	Q	Q	S	S	D	S	T	Q	Q	S	S	D	S	T	Q	Q	S	S	D	S	T	Q	Q	S	S	CH
TÉCNICOS DE ENFERMAGEM	COREN	1	2	3	4	5	6	7	8	9	10	11	12	13	14	15	16	17	18	19	20	21	22	23	24	25	26	27	28	29	30	31	
VALERIA LOPES FEITOZA	817426	PD	PD			PD	PD			PD	PD			PD	PD			PD	PD			PD	PD			PD	PD			PD	PD		
JANBELLY TEOFILO DE LIMA	1473830			PD	PD			PD	PD			PD	PD			PD	PD			PD	PD			PD	PD			PD	PD			PD	

COORDENADOR GERAL DE ENFERMAGEM: _____

COORDENADORA GERAL: _____

ITAPIÚNA

Rosa Branca

Sede: Praça Marechal Floriano Peixoto - 259 - 2° andar - Centro - Itaboraí - CEP: 24800165
Filial: Rua Leonel do Vale 23, Senador Pompeu, CE, 63600-000
Inscrição Municipal 1031701 - OSS - Organização Social - TEL: (21) 96733-4531
CNPJ:10.962.062/0001-38 www.institutorosabranca.org-institutorosabranca28@gmail.com

12.1ESCALAS REFERENTE AO MÊS DE JANEIRO/2026:

HOSPITAL MATERNIDADE PROFESSOR WALDEMAR ALCÂNTARA

LEGENDAS:
PD – PLANTÃO DIURNO: 07:00 ás 19:00h (12HS)
PN – PLANTÃO NOTURNO: 19:00 ás 07:00h (12HS)
P – PLANTÃO DIA E NOITE: 07:00 ás 07:00h (24HS)
D/N - 07:00 ás 07:00
MT – HORARIO COMERCIAL
LP: LICENÇA PRÊMIO
LS: LICENÇA SAÚDE

LEGENDAS:
F: FOLGA
FE: FÉRIAS
FR: FERIADO
EXT: EXTRA
LM: LICENÇA MATERNIDADE
LSR: LICENÇA SEM REMUNERAÇÃO

ESCALA DE SERVIÇO – JANEIRO DE 2026

EMERGÊNCIA		Q	S	S	D	S	T	Q	Q	S	S	D	S	T	Q	Q	S	S	D	S	T	Q	Q	S	S	D	S	T	Q	Q	S	S	CH
TÉCNICOS DE ENFERMAGEM	COREN	1	2	3	4	5	6	7	8	9	10	11	12	13	14	15	16	17	18	19	20	21	22	23	24	25	26	27	28	29	30	31	
FCO ROMARIO H. DE MESQUITA	309151		P2				F1				P2				P2						P1				P2				P1			P1	
LARISSE VIANA DE OLIVEIRA	2.042.611			P2				F2				P1				P2				P1				P2				P2			P1	
JOSÉ BERNARDO LIMA FERREIRA	1.854.02				P1			F1			P1						P1			P2					P1				P2			P2	
MARIA TATIANE F. NEGREIROS	84980	P2			P1				P2				P1						P2			P2			P1					P1			
DAVID ESPIRIDIÃO LIMA	4555889	P1			P2				P1			P1			P1				P1				P2				P1						
LAYTON SOARES ARAUJO	807.824		P1			P2					P1			P1				P2				P1				P2						P1	
NAYANA KEILA SILVA FERREIRA	115460	LICENÇA SAÚDE																P1			FDZ					P1				P2			
MARCIO HÉLIO DE AQUINO	289662	PN					PN			P1				PN			P2				PN			P1				P1			PN		
JOSE DE ARIMATEIA PEREIRA	1244070	TÉRIAS																								P1					P2		
ALISSON COELHO DE QUEIROS	93193			P1			FDZ					P2				P1			P2				P1				P2						
ATLENICE COSTA CUNHA	1.494.980	MT	MT			MT	MT	MT	MT	MT			MT	MT	MT	MT	MT			MT	MT	MT	MT	MT			MT	MT	MT	MT	MT		

COORDENADOR GERAL DE ENFERMAGEM: _____

COORDENADORA GERAL: _____

HOSPITAL MATERNIDADE PROFESSOR WALDEMAR ALCÂNTARA

LEGENDAS:
PD – PLANTÃO DIURNO: 07:00 ás 19:00h (12HS)
PN – PLANTÃO NOTURNO: 19:00 ás 07:00h (12HS)
P – PLANTÃO DIA E NOITE: 07:00 ás 07:00h (24HS)
D/N - 07:00 ás 07:00
MT – HORARIO COMERCIAL
LP: LICENÇA PRÊMIO
LS: LICENÇA SAÚDE

LEGENDAS:
F: FOLGA
FE: FÉRIAS
FR: FERIADO
EXT: EXTRA
LM: LICENÇA MATERNIDADE
LSR: LICENÇA SEM REMUNERAÇÃO

ESCALA DE SERVIÇO – JANEIRO DE 2026

ACOLHIMENTO		Q	S	S	D	S	T	Q	Q	S	S	D	S	T	Q	Q	S	S	D	S	T	Q	Q	S	S	D	S	T	Q	Q	S	S	CH
TÉCNICOS DE ENFERMAGEM	COREN	1	2	3	4	5	6	7	8	9	10	11	12	13	14	15	16	17	18	19	20	21	22	23	24	25	26	27	28	29	30	31	
LINDALVA MARIA N. SOUSA	2376741		PD			PD		PD		PD			PD		PD		PD			PD		PD		PD			PD		PD		PD		
EMILENE LIRA F. DE ARAUJO	1029373	LICENÇA SAÚDE																															

COORDENADOR GERAL DE ENFERMAGEM: _____

COORDENADORA GERAL: _____

Sede: Praça Marechal Floriano Peixoto - 259 - 2° andar - Centro - Itaboraí - CEP: 24800165
Filial: Rua Leonel do Vale 23, Senador Pompeu, CE, 63600-000
Inscrição Municipal 1031701 - OSS - Organização Social - TEL: (21) 96733-4531
CNPJ:10.962.062/0001-38 www.institutorosabranca.org-institutorosabranca28@gmail.com

12.1ESCALAS REFERENTE AO MÊS DE JANEIRO/2026:

HOSPITAL MATERNIDADE PROFESSOR WALDEMAR ALCÂNTARA

LEGENDAS:
PD – PLANTÃO DIURNO: 07:00 ás 19:00h (12HS)
PN – PLANTÃO NOTURNO: 19:00 ás 07:00h (12HS)
P – PLANTÃO DIA E NOITE: 07:00 ás 07:00h (24HS)
D/N - 07:00 ás 07:00
MT – HORARIO COMERCIAL
LP: LICENÇA PRÊMIO
LS: LICENÇA SAÚDE

LEGENDAS:
F: FOLGA
FE: FÉRIAS
FR: FERIADO
EXT: EXTRA
LM: LICENÇA MATERNIDADE
LSR: LICENÇA SEM REMUNERAÇÃO

ESCALA DE SERVIÇO – JANEIRO DE 2026

CLINICA MÉDICA		Q	S	S	D	S	T	Q	Q	S	S	D	S	T	Q	Q	S	S	D	S	T	Q	Q	S	S	D	S	T	Q	Q	S	S	CH
TÉCNICOS DE ENFERMAGEM	COREN	1	2	3	4	5	6	7	8	9	10	11	12	13	14	15	16	17	18	19	20	21	22	23	24	25	26	27	28	29	30	31	
MARIA IVANIRA FREITAS	2376736		P						P				P				P						P			P				PN			
MARIA DAS DORES BEZERRA	2376738			P				P							P					P				P			PD				P		
MARIA AUXILIADORA DE FREITAS	2376735	P				P																FÉRIAS											
FRANCISCO DE PAULA MENDES	1256457				P							P				P			P			PD							P			P	
JOSE WILESON BEZERRA	1332185						P			P				P				P			P							P		PD			
ALESSANDRA SOUSA DAMASCENA	1270472						P				P			P							P				P			P		PD			
ANTONIA ZILIA ARAÚJO	2377874			P							P				P			P				PD			P							P	
MARIA DE FATIMA FRANCELINO	2375892				P			P				P							P			PN					P				P		
FATIMA M. FERREIRA RODRIGUES	1272965	P							P				P				P						P			P				PN			
JAMACY PADJÃO FREITAS	1742677		P			P				P						P				P				PN					P				
MARIA ROSEMARY DE MATOS	1742687	LICENÇA SAÚDE																															

COORDENADOR GERAL DE ENFERMAGEM: _____

COORDENADORA GERAL: _____

HOSPITAL MATERNIDADE PROFESSOR WALDEMAR ALCÂNTARA

HORÁRIOS PADRONIZADOS (LEGENDAS)

PD – PLANTÃO DIURNO: 07:00 ás 19:00h (12HS)
PN – PLANTÃO NOTURNO: 19:00 ás 07:00h (12HS)
P – PLANTÃO DIA E NOITE: 07:00 ás 07:00h (24HS)
D/N - 07:00 ás 07:00
MT – HORARIO COMERCIAL
LP: LICENÇA PREMIO
LS: LICENÇA SAUDE

F: FOLGA
FE: FÉRIAS
FR: FERIADO
EXT: EXTRA
LM: LICENÇA MATERNIDADE
LSR: LICENÇA SEM RENUMERAÇÃO

ESCALA DE SERVIÇO – MÊS: JANEIRO – ANO: 2026

SETOR: RECEPÇÃO

DNOME	FUNÇÃO	Q 1	S 2	S 3	D 4	S 5	T 6	Q 7	Q 8	S 9	S 10	D 11	S 12	T 13	Q 14	Q 15	S 16	S 17	D 18	S 19	T 20	Q 21	Q 22	S 23	S 24	D 25	S 26	T 27	Q 28	Q 29	S 30	S 31
ANA LUIZA PINHEIRO DUARTE	RECEPCIONISTA		PD		PD		PD		PD		PD		PD		PD		PD		PD		PD		PD		PD		PD		PD		PD	
SANDYLA CUNHA COSTA	RECEPCIONISTA		PN		PN		PN		PN		PN		PN		PN		PN		PN		PN		PN		PN		PN		PN		PN	
CAMILA FERREIRA DIAS	RECEPCIONISTA	PD		PD		PD		PD		PD		PD		PD		PD		PD		PD		PD		PD		PD		PD		PD		PD
FRANCISCO RENER MOREIRA DA SILVA	RECEPCIONISTA	PN		PN		PN		PN		PN		PN		PN		PN		PN		PN		PN		PN		PN		PN		PN		PN

NIVEA OLIVEIRA DE SOUZA
DIRETORA GERAL HMPWA IRB

Nivea Oliveira de Souza-Diretora Geral - HMPWA-IRB

Sede: Praça Marechal Floriano Peixoto - 259 - 2° andar - Centro - Itaboraí - CEP: 24800165
Filial: Rua Leonel do Vale 23, Senador Pompeu, CE, 63600-000
Inscrição Municipal 1031701 - OSS - Organização Social - TEL: (21) 96733-4531
CNPJ:10.962.062/0001-38 www.institutorosabranca.org-institutorosabranca28@gmail.com

12.1ESCALAS REFERENTE AO MÊS DE JANEIRO/2026:

HOSPITAL MATERNIDADE PROFESSOR WALDEMAR ALCÂNTARA

HORÁRIOS PADRONIZADOS: (LEGENDAS)

PD – PLANTÃO DIURNO: 07:00 às 19:00h (12HS)	F: FOLGA
PN – PLANTÃO NOTURNO: 19:00 às 22:00h (04HS)	FE: FÉRIAS
P – PLANTÃO DIA E NOITE: 07:00 às 07:00h (24HS)	FR: FERIADO
D/N - 07:00 às 07:00	EXT: EXTRA
MT – HORÁRIO COMERCIAL	LM: LICENÇA MATERNIDADE
LP: LICENÇA PRÊMIO	LSR: LICENÇA SEM RENUMERAÇÃO
LS: LICENÇA SAÚDE	

ESCALA DE SERVIÇO — MÊS: JANEIRO — ANO: 2026

SETOR: ACOLHIMENTO

	FUNÇÃO	Q 01	S 02	S 03	D 04	S 05	T 06	Q 07	Q 08	S 09	S 10	D 11	S 12	T 13	Q 14	Q 15	S 16	S 17	D 18	S 19	T 20	Q 21	Q 22	S 23	S 24	D 25	S 26	T 27	Q 28	Q 29	S 30	S 31
MARIA TEIXEIRA ARAÚJO	ACOLHIMENTO	PN	PN			PN	PN	PN	PN	PN			PN	PN	PN	PN	PN			PN	PN	PN	PN	PN			PN	PN	PN	PN	PN	

NIVEA OLIVEIRA DE SOUZA
DIREÇÃO GERAL, HMPWA-IRB

Nivea Oliveira de Souza-Diretora Geral - HMPWA-IRB

Rosa Branca

HOSPITAL MATERNIDADE PROFESSOR WALDEMAR ALCÂNTARA

HORÁRIOS PADRONIZADOS: (LEGENDAS)

PD – PLANTÃO DIURNO: 07:00 às 19:00h (12HS)	F: FOLGA
PN – PLANTÃO NOTURNO: 19:00 às 07:00h (12HS)	FE: FÉRIAS
P – PLANTÃO DIA E NOITE: 07:00 às 07:00h (24HS)	FR: FERIADO
D/N - 07:00 às 07:00:	EXT: EXTRA
MT – HORÁRIO COMERCIAL (08:00 ÀS 14:00 HORAS)	LM: LICENÇA MATERNIDADE
LP: LICENÇA PRÊMIO	LSR: LICENÇA SEM RENUMERAÇÃO
LS: LICENÇA SAÚDE	

ESCALA DE SERVIÇO — MÊS: JANEIRO — ANO: 2026

SETOR: RADIOLOGIA

NOME	FUNÇÃO	Q 01	S 2	S 3	D 4	S 5	T 6	Q 7	Q 8	S 9	S 10	D 11	S 12	T 13	Q 14	Q 15	S 16	S 17	D 18	S 19	T 20	Q 21	Q 22	S 23	S 24	D 25	S 26	T 27	Q 28	Q 29	S 30	S 31
HYAGO DA MATA	TÉC.RADIOLOGIA																															
RAFAEL ALVES CARVALHO	TÉC.RADIOLOGIA				PD*	PD	PD										PD	PD				PD	PD				PD	PD				
ALCENIR DOS SANTOS	TÉC.RADIOLOGIA		PD*	PD*				PD	PD			PD*	PD	PD										PD	PD				PD	PD		
JONES AMARAL OLIVEIRA	TÉC.RADIOLOGIA																															
FRANCISCO DE ASSIS DO SANTOS	TÉC.RADIOLOGIA	PD*								PD	PD				PD	PD			PD*	PD	PD					PD*					PD	PD

NIVEA OLIVEIRA DE SOUZA
DIREÇÃO GERAL, HMPWA-IRB

Nivea Oliveira de Souza-Diretora Geral - HMPWA-IRB

Rosa Branca

Sede: Praça Marechal Floriano Peixoto - 259 - 2° andar - Centro - Itaboraí - CEP: 24800165
Filial: Rua Leonel do Vale 23, Senador Pompeu, CE, 63600-000
Inscrição Municipal 1031701 - OSS - Organização Social - TEL: (21) 96733-4531
CNPJ:10.962.062/0001-38 www.institutorosabranca.org-institutorosabranca28@gmail.com

12.1ESCALAS REFERENTE AO MÊS DE JANEIRO/2026:

HOSPITAL MATERNIDADE PROFESSOR WALDEMAR ALCÂNTARA

HORÁRIOS PADRONIZADOS: (LEGENDAS)

PD – PLANTÃO DIURNO: 07:00 ás 19:00h (12HS)	F: FOLGA
PN – PLANTÃO NOTURNO: 19:00 ás 07:00h (12HS)	FE: FÉRIAS
P – PLANTÃO DIA E NOITE: 07:00 ás 07:00h (24HS)	FR: FERIADO
D/N - 07:00 ás 07:00:	EXT: EXTRA
MT – HORÁRIO COMERCIAL (08:00 ÁS 14:00 HORAS)	LM: LICENÇA MATERNIDADE
LP: LICENÇA PREMIO	LSR: LICENÇA SEM RENUMERAÇÃO
LS: LICENÇA SAÚDE	

ESCALA DE SERVIÇO — MÊS: JANEIRO — ANO: 2026

SETOR: LABORATÓRIO

NOME	01	01 Q	2 S	3 S	4 D	5 S	6 T	7 Q	8 Q	9 S	10 S	11 D	12 S	13 T	14 Q	15 Q	16 S	17 S	18 D	19 S	20 T	21 Q	22 Q	23 S	24 S	25 D	26 S	27 T	28 Q	29 Q	30 S	31 S
RAQUEL BARROS	MT	MT	MT			MT	MT	MT	MT	MT			MT	MT	MT	MT	MT			MT	MT	MT	MT	MT			MT	MT	MT	MT	MT	
SANETE MARIA OLIVEIRA	MT	MT	MT			MT	MT	MT	MT	MT			MT	MT	MT	MT	MT			MT	MT	MT	MT	MT			MT	MT	MT	MT	MT	
MARIA GEYSLA SILVA DAMASCENDO	MT	MT	MT			MT	MT	MT	MT	MT			MT	MT	MT	MT	MT			MT	MT	MT	MT	MT			MT	MT	MT	MT	MT	
MARIA ELIZABETH P.SILVA	MT	MT	MT			MT	MT	MT	MT	MT			MT	MT	MT	MT	MT			MT	MT	MT	MT	MT			MT	MT	MT	MT	MT	
SIMONE ALMEIDA MACIEL	S	MT	MT			MT	MT	MT	MT	MT			MT	MT	MT	MT	MT			MT	MT	MT	MT	MT			MT	MT	MT	MT	MT	

NIVEA OLIVEIRA DE SOUZA
DIRETOR GERAL, HMPWA IRB

Nivea Oliveira de Souza-Diretora Geral - HMPWA-IRB

Rosa Branca

HOSPITAL MATERNIDADE PROFESSOR WALDEMAR ALCÂNTARA

HORÁRIOS PADRONIZADOS: (LEGENDAS)

PD – PLANTÃO DIURNO: 07:00 ás 19:00h (12HS)	F: FOLGA
PN – PLANTÃO NOTURNO: 19:00 ás 07:00h (12HS)	FE: FÉRIAS
P – PLANTÃO DIA E NOITE: 07:00 ás 07:00h (24HS)	FR: FERIADO
D/N - 07:00 ás 07:00	EXT: EXTRA
MT – HORÁRIO COMERCIAL	LM: LICENÇA MATERNIDADE
LP: LICENÇA PREMIO	LSR: LICENÇA SEM RENUMERAÇÃO
LS: LICENÇA SAÚDE	

ESCALA DE SERVIÇO — MÊS: JANEIRO — ANO: 2026

SETOR: SAME E ADMINISTRAÇÃO

NOME	FUNÇÃO	01 Q	2 S	3 S	4 D	5 S	6 T	7 Q	8 Q	9 S	10 S	11 D	12 S	13 T	14 Q	15 Q	16 S	17 S	18 D	19 S	20 T	21 Q	22 Q	23 S	24 S	25 D	26 S	27 T	28 Q	29 Q	30 S	31 S
KARINE TORRES DE MENEZES	SAME	MT	MT			MT	MT	MT	MT	MT			MT	MT	MT	MT	MT			MT	MT	MT	MT	MT			MT	MT	MT	MT	MT	
PAULO ROMULO VIANA FILHO	COORDENADOR DE ENFERMAGEM	MT	MT			MT	MT	MT	MT	MT			MT	MT	MT	MT	MT			MT	MT	MT	MT	MT			MT	MT	MT	MT	MT	
RAVENA DE FÁTIMA PEREIRA MARINHO	ADMINSTRATIVO	MT	MT			MT	MT	MT	MT	MT			MT	MT	MT	MT	MT			MT	MT	MT	MT	MT			MT	MT	MT	MT	MT	
NIVEA OLIVEIRA DE SOUZA	NUTRICIONISTA/ DIREÇÃO GERAL	MT	MT			MT	MT	MT	MT	MT			MT	MT	MT	MT	MT			MT	MT	MT	MT	MT			MT	MT	MT	MT	MT	

NIVEA OLIVEIRA DE SOUZA
DIRETOR GERAL, HMPWA IRB

Nivea Oliveira de Souza-Diretora Geral - HMPWA-IRB

Sede: Praça Marechal Floriano Peixoto - 259 - 2° andar - Centro - Itaboraí - CEP: 24800165
Filial: Rua Leonel do Vale 23, Senador Pompeu, CE, 63600-000
Inscrição Municipal 1031701 - OSS - Organização Social - TEL: (21) 96733-4531
CNPJ:10.962.062/0001-38 www.institutorosabranca.org-institutorosabranca28@gmail.com

12.1ESCALAS REFERENTE AO MÊS DE JANEIRO/2026:

HOSPITAL MATERNIDADE PROFESSOR WALDEMAR ALCÂNTARA

HORÁRIOS PADRONIZADOS: (LEGENDAS)

PD – PLANTÃO DIURNO: 07:00 ás 19:00h (12HS)	F: FOLGA
PN – PLANTÃO NOTURNO: 19:00 ás 07:00h (12HS)	FE: FÉRIAS
P – PLANTÃO DIA E NOITE: 07:00 ás 07:00h (24HS)	FR: FERIADO
D/N - 07:00 ás 07:00:	EXT: EXTRA
MT – HORÁRIO COMERCIAL (08:00 ÁS 14:00 HORAS)	LM: LICENÇA MATERNIDADE
LP: LICENÇA PRÊMIO	LSR: LICENÇA SEM RENUMERAÇÃO
LS: LICENÇA SAÚDE	

ESCALA DE SERVIÇO — MÊS: JANEIRO — ANO: 2026

SETOR: LABORATÓRIO

NOME	01	Q 01	S 2	S 3	D 4	S 5	T 6	Q 7	Q 8	S 9	S 10	D 11	S 12	T 13	Q 14	Q 15	S 16	S 17	D 18	S 19	T 20	Q 21	Q 22	S 23	S 24	D 25	S 26	T 27	Q 28	Q 29	S 30	S 31
RAQUEL BARROS	MT	MT	MT			MT	MT	MT	MT	MT			MT	MT	MT	MT	MT			MT	MT	MT	MT	MT			MT	MT	MT	MT	MT	
SANETE MARIA OLIVEIRA	MT	MT	MT			MT	MT	MT	MT	MT			MT	MT	MT	MT	MT			MT	MT	MT	MT	MT			MT	MT	MT	MT	MT	
MARIA GEYSLA SILVA DAMASCENDO	MT	MT	MT			MT	MT	MT	MT	MT			MT	MT	MT	MT	MT			MT	MT	MT	MT	MT			MT	MT	MT	MT	MT	
MARIA ELIZABETH P.SILVA	MT	MT	MT			MT	MT	MT	MT	MT			MT	MT	MT	MT	MT			MT	MT	MT	MT	MT			MT	MT	MT	MT	MT	
SIMONE ALMEIDA MACIEL	S	MT	MT			MT	MT	MT	MT	MT			MT	MT	MT	MT	MT			MT	MT	MT	MT	MT			MT	MT	MT	MT	MT	

NIVEA OLIVEIRA DE SOUZA
DIRETOR GERAL, HMPWA IRB

Nivea Oliveira de Souza-Diretora Geral - HMPWA-IRB

Rosa Branca

HOSPITAL MATERNIDADE PROFESSOR WALDEMAR ALCÂNTARA

HORÁRIOS PADRONIZADOS: (LEGENDAS)

PD – PLANTÃO DIURNO: 07:00 ás 19:00h (12HS)	F: FOLGA
PN – PLANTÃO NOTURNO: 19:00 ás 07:00h (12HS)	FE: FÉRIAS
P – PLANTÃO DIA E NOITE: 07:00 ás 07:00h (24HS)	FR: FERIADO
D/N - 07:00 ás 07:00	EXT: EXTRA
MT – HORÁRIO COMERCIAL	LM: LICENÇA MATERNIDADE
LP: LICENÇA PRÊMIO	LSR: LICENÇA SEM RENUMERAÇÃO
LS: LICENÇA SAÚDE	

ESCALA DE SERVIÇO — MÊS: JANEIRO — ANO: 2026

SETOR: SAME E ADMINISTRAÇÃO

NOME	FUNÇÃO	Q 01	S 2	S 3	D 4	S 5	T 6	Q 7	Q 8	S 9	S 10	D 11	S 12	T 13	Q 14	Q 15	S 16	S 17	D 18	S 19	T 20	Q 21	Q 22	S 23	S 24	D 25	S 26	T 27	Q 28	Q 29	S 30	S 31
KARINE TORRES DE MENEZES	SAME	MT	MT			MT	MT	MT	MT	MT			MT	MT	MT	MT	MT			MT	MT	MT	MT	MT			MT	MT	MT	MT	MT	
PAULO ROMULO VIANA FILHO	COORDENADOR DE ENFERMAGEM	MT	MT			MT	MT	MT	MT	MT			MT	MT	MT	MT	MT			MT	MT	MT	MT	MT			MT	MT	MT	MT	MT	
RAVENA DE FÁTIMA PEREIRA MARINHO	ADMINSTRATIVO	MT	MT			MT	MT	MT	MT	MT			MT	MT	MT	MT	MT			MT	MT	MT	MT	MT			MT	MT	MT	MT	MT	
NIVEA OLIVEIRA DE SOUZA	NUTRICIONISTA/ DIREÇÃO GERAL	MT	MT			MT	MT	MT	MT	MT			MT	MT	MT	MT	MT			MT	MT	MT	MT	MT			MT	MT	MT	MT	MT	

NIVEA OLIVEIRA DE SOUZA
DIRETOR GERAL, HMPWA IRB

Nivea Oliveira de Souza-Diretora Geral - HMPWA-IRB

Sede: Praça Marechal Floriano Peixoto - 259 - 2° andar - Centro - Itaboraí - CEP: 24800165
Filial: Rua Leonel do Vale 23, Senador Pompeu, CE, 63600-000
Inscrição Municipal 1031701 - OSS - Organização Social - TEL: (21) 96733-4531
CNPJ:10.962.062/0001-38 www.institutorosabranca.org-institutorosabranca28@gmail.com

12.1ESCALAS REFERENTE AO MÊS DE JANEIRO/2026:

HOSPITAL MATERNIDADE PROFESSOR WALDEMAR ALCÂNTARA

HORÁRIOS PADRONIZADOS: (LEGENDAS)

PD – PLANTÃO DIURNO: 08:00 às 20:00h (12HS)	F: FOLGA
PN – PLANTÃO NOTURNO: 17:00 às 23:00h (06HS)	FE: FÉRIAS
P – PLANTÃO DIA E NOITE: 07:00 às 07:00h (24HS)	FR: FERIADO
D/N - 07:00 às 07:00	EXT: EXTRA
MT – HORÁRIO COMERCIAL	LM: LICENÇA MATERNIDADE
LP: LICENÇA PREMIO	LSR: LICENÇA SEM RENUMERAÇÃO
LS: LICENÇA SAUDE	

ESCALA DE SERVIÇO — MÊS: JANEIRO — ANO:2026

SETOR: CONTROLADOR

		Q	S	S	D	S	T	Q	Q	S	S	D	S	T	Q	Q	S	S	D	S	T	Q	Q	S	S	D	S	T	Q	Q	S	S
	FUNÇÃO	1	2	3	4	5	6	7	8	9	10	11	12	13	14	15	16	17	18	19	20	21	22	23	24	25	26	27	28	29	30	31
JOSE WELLINGTON LIRA NASCIMENTO	CONTROLADOR DE ACESSO	PD		PD		PD		PD		PD		PD		PD		PD		PD		PD		PD		PD		PD		PD		PD		PD
FRANCISCO AILTON PEREIRA	CONTROLADOR DE ACESSO		PD		PD		PD		PD		PD		PD		PD		PD		PD		PD		PD		PD		PD		PD		PD	
FRANCISCO DIASSIS DOS SANTOS	CONTROLADOR DE ACESSO		PN		PN		PN		PN		PN		PN		PN		PN		PN		PN		PN		PN		PN		PN		PN	
MARCOS ANTONIO MARQUES BRITO	CONTROLADOR DE ACESSO	PN		PN		PN		PN		PN		PN		PN		PN		PN		PN		PN		PN		PN		PN		PN		PN

NIVEA OLIVEIRA DE SOUZA
DIRETORA GERAL, HMPWA-IRB

Nivea Oliveira de Souza-Diretora Geral - HMPWA-IRB

Rosa Branca

HOSPITAL MATERNIDADE PROFESSOR WALDEMAR ALCÂNTARA

HORÁRIOS PADRONIZADOS: (LEGENDAS)

PD – PLANTÃO DIURNO: 07:00 às 19:00h (12HS)	F: FOLGA
PN – PLANTÃO NOTURNO: 19:00 às 07:00h (12HS)	FE: FÉRIAS
P – PLANTÃO DIA E NOITE: 07:00 às 07:00h (24HS)	FR: FERIADO
D:07:00 às 14:00 E DT: 14:00 às 19:00 horas	EXT: EXTRA
MT – HORARIO COMERCIAL	LM: LICENÇA MATERNIDADE
LP: LICENÇA PREMIO	LSR: LICENÇA SEM RENUMERAÇÃO
LS: LICENÇA SAÚDE	DT: 13:00 ÀS 19:00
D: 07:00 ÀS 13:00	

ESCALA DE SERVIÇO — MÊS: JANEIRO — ANO:2026

SETOR: VIGIA

		Q	S	S	D	S	T	Q	Q	S	S	D	S	T	Q	Q	S	S	D	S	T	Q	Q	S	S	D	S	T	Q	Q	S	S
NOME	FUNÇÃO	1	2	3	4	5	6	7	8	9	10	11	12	13	14	15	16	17	18	19	20	21	22	23	24	25	26	27	28	29	30	31
FRANCISCO ANTONIO SOARES	VIGILANTE	PD		PD		PD		PD		PD		PD		PD		PD		PD		PD		PD		PD		PD		PD		PD		PD
PAULO RODRIGUES NEGREIROS	VIGILANTE	PN		PN		PN		PN		PN		PN		PN		PN		PN		PN		PN		PN		PN		PN		PN		PN
FRANCISCO VALDIANO FERREIRA DOS SANTOS	VIGILANTE		PD		PD		PD		PD		PD		PD		PD		PD		PD		PD		PD		PD		PD		PD		PD	
JONH GUTEMBERG MENEZES DE OLIVEIRA MATOS	VIGILANTE		PN		PN		PN		PN		PN		PN		PN		PN		PN		PN		PN		PN		PN		PN		PN	
OSANA CASTRO NOGUEIRA	VIGILANTE													F	E	R	I	A	S													

NIVEA OLIVEIRA DE SOUZA
DIRETORA GERAL, HMPWA-IRB

Nivea Oliveira de Souza-Diretora Geral - HMPWA-IRB

Rosa Branca

Sede: Praça Marechal Floriano Peixoto - 259 - 2° andar - Centro - Itaboraí - CEP: 24800165
Filial: Rua Leonel do Vale 23, Senador Pompeu, CE, 63600-000
Inscrição Municipal 1031701 - OSS - Organização Social - TEL: (21) 96733-4531
CNPJ:10.962.062/0001-38 www.institutorosabranca.org-institutorosabranca28@gmail.com

12.1ESCALAS REFERENTE AO MÊS DE JANEIRO/2026:

HOSPITAL MATERNIDADE PROFESSOR WALDEMAR ALCÂNTARA

HORÁRIOS PADRONIZADOS: (LEGENDAS)

PD – PLANTÃO DIURNO: 06:00 às 18:00h (12HS)	F: FOLGA
DN – PLANTÃO DIA E NOITE: 10:00 às 22:00h (12HS)	FE: FÉRIAS
P – PLANTÃO DIA E NOITE: 07:00 às 07:00h (24HS)	FR: FERIADO
D/N - 07:00 às 07:00	EXT: EXTRA
MT – HORÁRIO COMERCIAL	LM: LICENÇA MATERNIDADE
LP: LICENÇA PRÊMIO	LSR: LICENÇA SEM RENUMERAÇÃO
LS: LICENÇA SAÚDE	

ESCALA DE SERVIÇO — SETOR: NUTRIÇÃO — MÊS: JANEIRO — ANO:2026

NOME	FUNÇÃO	1	2	3	4	5	6	7	8	9	10	11	12	13	14	15	16	17	18	19	20	21	22	23	24	25	26	27	28	29	30	31
		Q	S	S	D	S	T	Q	Q	S	S	D	S	T	Q	Q	S	S	D	S	T	Q	Q	S	S	D	S	T	Q	Q	S	S
MARIA JOCELANE DA SILVA GONDIM	COZINHEIRA	PD		PD		PD		PD		PD		PD		PD		PD		PD		PD		PD		PD		PD		PD		PD		PD
CRISTIANA SILVA DOS SANTOS	COPEIRA	DN		DN		DN		DN		DN		DN		DN		DN		DN		DN		DN		DN		DN		DN		DN		DN
ANA ROSEMARY DE SÁ	AUX.COZINHA	PD		PD		PD		PD		PD		PD		PD		PD		PD		PD		PD		PD		PD		PD		PD		PD
ANGELA MARIA FERREIRA	COZINHEIRA		PD		PD		PD		PD		PD		PD		PD		PD		PD		PD		PD		PD		PD		PD		PD	
ANTONIA MARIA FERREIRA	COPEIRA		DN		DN									F	E	R	I	A	S													
EDINICE BAÇA ALVES	AUX.COZINHA		PD		PD		PD		PD		PD		PD		PD		PD		PD		PD		PD		PD		PD		PD		PD	

NIVEA OLIVEIRA DE SOUZA
DIRETORA GERAL, HMPWA-IRB

Nivea Oliveira de Souza-Diretora Geral - HMPWA-IRB

Rosa Branca

HOSPITAL MATERNIDADE PROFESSOR WALDEMAR ALCÂNTARA

HORÁRIOS PADRONIZADOS: (LEGENDAS)

PD – PLANTÃO DIURNO: 06:00 às 14:00h (8HS)	F: FOLGA
PN – PLANTÃO NOTURNO: 19:00 às 07:00h (12HS)	FE: FÉRIAS
P – PLANTÃO DIA E NOITE: 07:00 às 07:00h (24HS)	FR: FERIADO
D/N - 07:00 às 07:00	EXT: EXTRA
MT – HORÁRIO COMERCIAL	LM: LICENÇA MATERNIDADE
LP: LICENÇA PRÊMIO	LSR: LICENÇA SEM RENUMERAÇÃO
LS: LICENÇA SAÚDE	

ESCALA DE SERVIÇO — SETOR: LAVANDERIA — MÊS: JANEIRO — ANO:2026

	FUNÇÃO	1	2	3	4	5	6	7	8	9	10	11	12	13	14	15	16	17	18	19	20	21	22	23	24	25	26	27	28	29	30	31
		Q	S	S	D	S	T	Q	Q	S	S	D	S	T	Q	Q	S	S	D	S	T	Q	Q	S	S	D	S	T	Q	Q	S	S
FRANCINEUDA DE O.TIBURCIO	AUX. LAVANDERIA	PD		PD		PD		PD		PD		PD		PD		PD		PD		PD		PD		PD		PD		PD		PD		PD
SILVIA HELENA DA SILVA	AUX. LAVANDERIA		PD		PD		PD		PD		PD		PD		PD		PD		PD		PD		PD		PD		PD		PD		PD	

NIVEA OLIVEIRA DE SOUZA
DIRETORA GERAL, HMPWA-IRB

Nivea Oliveira de Souza-Diretora Geral - HMPWA-IRB

Rosa Branca

Sede: Praça Marechal Floriano Peixoto - 259 - 2° andar - Centro - Itaboraí - CEP: 24800165
Filial: Rua Leonel do Vale 23, Senador Pompeu, CE, 63600-000
Inscrição Municipal 1031701 - OSS - Organização Social - TEL: (21) 96733-4531
CNPJ:10.962.062/0001-38 www.institutorosabranca.org-institutorosabranca28@gmail.com

12.1ESCALAS REFERENTE AO MÊS DE JANEIRO/2026:

HOSPITAL MATERNIDADE PROFESSOR WALDEMAR ALCÂNTARA

HORÁRIOS PADRONIZADOS: (LEGENDAS)

PD – PLANTÃO DIURNO: 06:00 às 18:00h (12HS)	F: FOLGA
DN – PLANTÃO DIA E NOITE: 10:00 às 22:00h (12HS)	FE: FÉRIAS
P – PLANTÃO DIA E NOITE: 07:00 às 07:00h (24HS)	FR: FERIADO
D/N - 07:00 às 07:00	EXT: EXTRA
MT – HORÁRIO COMERCIAL	LM: LICENÇA MATERNIDADE
LP: LICENÇA PRÊMIO	LSR: LICENÇA SEM RENUMERAÇÃO
LS: LICENÇA SAÚDE	

ESCALA DE SERVIÇO — SETOR: NUTRIÇÃO — MÊS: JANEIRO — ANO:2026

NOME	FUNÇÃO	1 Q	2 S	3 S	4 D	5 S	6 T	7 Q	8 Q	9 S	10 S	11 D	12 S	13 T	14 Q	15 Q	16 S	17 S	18 D	19 S	20 T	21 Q	22 Q	23 S	24 S	25 D	26 S	27 T	28 Q	29 Q	30 S	31 S
MARIA JOCELANE DA SILVA GONDIM	COZINHEIRA	PD		PD		PD		PD		PD		PD		PD		PD		PD		PD		PD		PD		PD		PD		PD		PD
CRISTIANA SILVA DOS SANTOS	COPEIRA	DN		DN		DN		DN		DN		DN		DN		DN		DN		DN		DN		DN		DN		DN		DN		DN
ANA ROSEMARY DE SÁ	AUX.COZINHA	PD		PD		PD		PD		PD		PD		PD		PD		PD		PD		PD		PD		PD		PD		PD		PD
ANGELA MARIA FERREIRA	COZINHEIRA		PD		PD		PD		PD		PD		PD		PD		PD		PD		PD		PD		PD		PD		PD		PD	
ANTONIA MARIA FERREIRA	COPEIRA		DN		DN									F	E	R	I	A	S													
EDINICE BAÇA ALVES	AUX.COZINHA		PD		PD		PD		PD		PD		PD		PD		PD		PD		PD		PD		PD		PD		PD		PD	

NIVEA OLIVEIRA DE SOUZA
DIRETORA GERAL, HMPWA-IRB

Nivea Oliveira de Souza-Diretora Geral - HMPWA-IRB

Rosa Branca

HOSPITAL MATERNIDADE PROFESSOR WALDEMAR ALCÂNTARA

HORÁRIOS PADRONIZADOS: (LEGENDAS)

PD – PLANTÃO DIURNO: 06:00 às 14:00h (8HS)	F: FOLGA
PN – PLANTÃO NOTURNO: 19:00 às 07:00h (12HS)	FE: FÉRIAS
P – PLANTÃO DIA E NOITE: 07:00 às 07:00h (24HS)	FR: FERIADO
D/N - 07:00 às 07:00	EXT: EXTRA
MT – HORÁRIO COMERCIAL	LM: LICENÇA MATERNIDADE
LP: LICENÇA PRÊMIO	LSR: LICENÇA SEM RENUMERAÇÃO
LS: LICENÇA SAÚDE	

ESCALA DE SERVIÇO — SETOR: LAVANDERIA — MÊS: JANEIRO — ANO:2026

	FUNÇÃO	1 Q	2 S	3 S	4 D	5 S	6 T	7 Q	8 Q	9 S	10 S	11 D	12 S	13 T	14 Q	15 Q	16 S	17 S	18 D	19 S	20 T	21 Q	22 Q	23 S	24 S	25 D	26 S	27 T	28 Q	29 Q	30 S	31 S
FRANCINEUDA DE O.TIBURCIO	AUX. LAVANDERIA	PD		PD		PD		PD		PD		PD		PD		PD		PD		PD		PD		PD		PD		PD		PD		PD
SILVIA HELENA DA SILVA	AUX. LAVANDERIA		PD		PD		PD		PD		PD		PD		PD		PD		PD		PD		PD		PD		PD		PD		PD	

NIVEA OLIVEIRA DE SOUZA
DIRETORA GERAL, HMPWA-IRB

Nivea Oliveira de Souza-Diretora Geral - HMPWA-IRB

Rosa Branca

Sede: Praça Marechal Floriano Peixoto - 259 - 2° andar - Centro - Itaboraí - CEP: 24800165
Filial: Rua Leonel do Vale 23, Senador Pompeu, CE, 63600-000
Inscrição Municipal 1031701 - OSS - Organização Social - TEL: (21) 96733-4531
CNPJ:10.962.062/0001-38 www.institutorosabranca.org-institutorosabranca28@gmail.com

12.1ESCALAS REFERENTE AO MÊS DE JANEIRO/2026:

HOSPITAL MATERNIDADE PROFESSOR WALDEMAR ALCÂNTARA

HORÁRIOS PADRONIZADOS (LEGENDAS)

PD – PLANTÃO DIURNO: 07:00 às 19:00h (12HS)	F: FOLGA
PN – PLANTÃO NOTURNO: 19:00 às 07:00h (12HS)	FE: FÉRIAS
P – PLANTÃO DIA E NOITE: 07:00 às 07:00h (24HS)	FR: FERIADO
D/N - 07:00 às 07:00	EXT: EXTRA
MT – HORARIO COMERCIAL	LM: LICENÇA MATERNIDADE
LP: LICENÇA PREMIO	LSR: LICENÇA SEM RENUMERAÇÃO
LS: LICENÇA SAUDE	

ESCALA DE SERVIÇO — SETOR: FARMACIA — MÊS: JANEIRO — ANO:2026

NOME	FUNÇÃO	Q 1	S 2	S 3	D 4	S 5	T 6	Q 7	Q 8	S 9	S 10	D 11	S 12	T 13	Q 14	Q 15	S 16	S 17	D 18	S 19	T 20	Q 21	Q 22	S 23	S 24	D 25	S 26	T 27	Q 28	Q 29	S 30	S 31
RAYNARA PEREIRA MARINHO GERMANO	AUX.FARMARCIA		PN		PN		PN		PN		PN		PN		PN		PN		PN		PN		PN		PN		PN		PN		PN	
LUCAS HENRIQUE DA SILVA SANTOS	AUX. FARMACIA	PN		PN		PN		PN		PN		PN		PN		PN		PN		PN		PN		PN		PN		PN		PN		PN
ANA PAULA SILVA DIAS	AUX. FARMACIA	PD		PD		PD		PD		PD		PD		PD		PD		PD		PD		PD		PD		PD		PD		PD		PD
FLASMAR ANDERSON F DE FREITAS JUNIOR	AUX. FARMACIA		PD		PD		PD		PD		PD		PD		PD		PD		PD		PD		PD		PD		PD		PD		PD	

NIVEA OLIVEIRA DE SOUZA
DIRETOR GERAL/HMPWA-IRB

Nivea Oliveira de Souza-Diretora Geral - HMPWA-IRB

INSTITUTO Rosa Branca

HOSPITAL MATERNIDADE PROFESSOR WALDEMAR ALCÂNTARA

HORÁRIOS PADRONIZADOS (LEGENDAS)

PD – PLANTÃO DIURNO: 07:00 às 19:00h (12HS)	F: FOLGA
PN – PLANTÃO NOTURNO: 19:00 às 07:00h (12HS)	FE: FÉRIAS
P – PLANTÃO DIA E NOITE: 07:00 às 07:00h (24HS)	FR: FERIADO
D/N - 07:00 às 07:00	EXT: EXTRA
MT – HORARIO COMERCIAL	LM: LICENÇA MATERNIDADE
LP: LICENÇA PREMIO	LSR: LICENÇA SEM RENUMERAÇÃO
LS: LICENÇA SAUDE	

ESCALA DE SERVIÇO — SETOR: LIMPEZA — MÊS: JANEIRO — ANO:2026

NOME	FUNÇÃO	Q 1	S 2	S 3	D 4	S 5	T 6	Q 7	Q 8	S 9	S 10	D 11	S 12	T 13	Q 14	Q 15	S 16	S 17	D 18	S 19	T 20	Q 21	Q 22	S 23	S 24	D 25	S 26	T 27	Q 28	Q 29	S 30	S 31
GARDENIA DA SILVA RAQUEL PEREIRA	ASG	PD		PD		PD		PD		PD		PD		PD		PD		PD		PD		PD		PD		PD		PD		PD		PD
VALDEIR VIANA SENA	ASG	PD		PD		PD		PD		PD		PD		PD		PD		PD		PD		PD		PD		PD		PD		PD		PD
JOSÉ DE NAZARENO PEREIRA CRUZ	ASG	PN		PN		PN		PN		PN		PN		PN		PN		PN		PN		PN		PN		PN		PN		PN		PN
FRANCISCA ALBERTINA FÉLIX	ASG		PD		PD		PD		PD		PD		PD		PD		PD		PD		PD		PD		PD		PD		PD		PD	
GISVANILDO MARQUES	ASG		PD		PD		PD		PD		PD		PD		PD		PD		PD		PD		PD		PD		PD		PD		PD	
LUIZ CARLOS MACIEL	ASG		PN		PN		PN		PN		PN		PN		PN		PN		PN		PN		PN		PN		PN		PN		PN	
FRANCISCO EVALDO DE AQUINO TÁVORA	ASG	MT	MT			MT	MT	MT	MT	MT			MT	MT	MT	MT	MT			MT	MT	MT	MT	MT			MT	MT	MT	MT	MT	

NIVEA OLIVEIRA DE SOUZA
DIRETOR GERAL/HMPWA-IRB

Nivea Oliveira de Souza-Diretora Geral - HMPWA-IRB

INSTITUTO Rosa Branca

Sede: Praça Marechal Floriano Peixoto - 259 - 2° andar - Centro - Itaboraí - CEP: 24800165
Filial: Rua Leonel do Vale 23, Senador Pompeu, CE, 63600-000
Inscrição Municipal 1031701 - OSS - Organização Social - TEL: (21) 96733-4531
CNPJ:10.962.062/0001-38 www.institutorosabranca.org-institutorosabranca28@gmail.com

12.1ESCALAS REFERENTE AO MÊS DE JANEIRO/2026:

HOSPITAL MATERNIDADE PROFESSOR WALDEMAR ALCÂNTARA

HOSPITAL MATERNIDADE PROFESSOR WALDEMAR ALCÂNTARA

HORÁRIOS PADRONIZADOS (LEGENDAS)

PD – PLANTÃO DIURNO: 07:00 às 19:00h (12HS)	F: FOLGA
PN – PLANTÃO NOTURNO: 19:00 às 07:00h (12HS)	FE: FÉRIAS
P – PLANTÃO DIA E NOITE: 07:00 às 07:00h (24HS)	FR: FERIADO
D/N - 07:00 às 07:00:	EXT: EXTRA
MT – HORÁRIO COMERCIAL (08:00 AS 14:00 HORAS)	LM: LICENÇA MATERNIDADE
LP: LICENÇA PRÊMIO	LSR: LICENÇA SEM RENUMERAÇÃO
LS: LICENÇA SAÚDE	

ESCALA DE SERVIÇO — SETOR: RADIOLOGIA — MÊS: JANEIRO — ANO: 2026

NOME	FUNÇÃO	01 Q	02 S	03 S	04 D	05 S	06 T	07 Q	08 Q	09 S	10 S	11 D	12 S	13 T	14 Q	15 Q	16 S	17 S	18 D	19 S	20 T	21 Q	22 Q	23 S	24 S	25 D	26 S	27 T	28 Q	29 Q	30 S	31 S
HYAGO DA MATA	TÉC.RADIOLOGIA													F	E	R	I	A	S													
RAFAEL ALVES CARVALHO	TÉC.RADIOLOGIA				PD*	PD	PD										PD	PD				PD	PD				PD	PD				
ALCENIR DOS SANTOS	TÉC.RADIOLOGIA		PD*	PD*				PD	PD			PD *	PD	PD										PD	PD				PD	PD		
JONES AMARAL OLIVEIRA	TÉC.RADIOLOGIA																															
FRANCISCO DE ASSIS DO SANTOS	TÉC.RADIOLOGIA	PD *								PD	PD				PD	PD			PD*	PD	PD					PD*					PD	PD

NIVEA OLIVEIRA DE SOUZA
DIREÇÃO GERAL, HMPWA IRB

Nivea Oliveira de Souza-Diretora Geral - HMPWA-IRB

Rosa Branca

HOSPITAL MATERNIDADE PROFESSOR WALDEMAR ALCÂNTARA

HORÁRIOS PADRONIZADOS (LEGENDAS)

PD – PLANTÃO DIURNO: 06:00 às 18:00h (12HS)	F: FOLGA
DN – PLANTÃO DIA E NOITE: 10:00 às 22:00h (12HS)	FE: FÉRIAS
P – PLANTÃO DIA E NOITE: 07:00 às 07:00h (24HS)	FR: FERIADO
D/N - 07:00 às 07:00	EXT: EXTRA
MT – HORÁRIO COMERCIAL	LM: LICENÇA MATERNIDADE
LP: LICENÇA PRÊMIO	LSR: LICENÇA SEM RENUMERAÇÃO
LS: LICENÇA SAÚDE	

ESCALA DE SERVIÇO — SETOR: NUTRIÇÃO — MÊS: JANEIRO — ANO:2026

NOME	FUNÇÃO	1 Q	2 S	3 S	4 D	5 S	6 T	7 Q	8 Q	9 S	10 S	11 D	12 S	13 T	14 Q	15 Q	16 S	17 S	18 D	19 S	20 T	21 Q	22 Q	23 S	24 S	25 D	26 S	27 T	28 Q	29 Q	30 S	31 S
MARIA JOCELANE DA SILVA GONDIM	COZINHEIRA	PD		PD		PD		PD		PD		PD		PD		PD		PD		PD		PD		PD		PD		PD		PD		PD
CRISTIANA SILVA DOS SANTOS	COPEIRA	DN		DN		DN		DN		DN		DN		DN		DN		DN		DN		DN		DN		DN		DN		DN		DN
ANA ROSEMARY DE SÁ	AUX.COZINHA	PD		PD		PD		PD		PD		PD		PD		PD		PD		PD		PD		PD		PD		PD		PD		PD
ANGELA MARIA FERREIRA	COZINHEIRA		PD		PD		PD		PD		PD		PD		PD		PD		PD		PD		PD		PD		PD		PD		PD	
ANTONIA MARIA FERREIRA	COPEIRA		DN		DN		DN		DN					F	E	R	I	A	S													
EDINICE BACA ALVES	AUX.COZINHA		PD		PD		PD		PD		PD		PD		PD		PD		PD		PD		PD		PD		PD		PD		PD	

NIVEA OLIVEIRA DE SOUZA
DIREÇÃO GERAL, HMPWA IRB

Nivea Oliveira de Souza-Diretora Geral - HMPWA-IRB

Rosa Branca

Sede: Praça Marechal Floriano Peixoto - 259 - 2° andar - Centro - Itaboraí - CEP: 24800165
Filial: Rua Leonel do Vale 23, Senador Pompeu, CE, 63600-000
Inscrição Municipal 1031701 - OSS - Organização Social - TEL: (21) 96733-4531
CNPJ:10.962.062/0001-38 www.institutorosabranca.org-institutorosabranca28@gmail.com

12.2ESCALAS REFERENTE AO MÊS DE FEVEREIRO/2026:

HOSPITAL MATERNIDADE PROFESSOR WALDEMAR ALCÂNTARA

LEGENDAS:
PD – PLANTÃO DIURNO: 07:00 ás 19:00h (12HS)
PN – PLANTÃO NOTURNO: 19:00 ás 07:00h (12HS)
P – PLANTÃO DIA E NOITE: 07:00 ás 07:00h (24HS)
D/N - 07:00 ás 07:00
MT – HORARIO COMERCIAL
LP: LICENÇA PRÊMIO
LS: LICENÇA SAÚDE

LEGENDAS:
F: FOLGA
FE: FÉRIAS
FR: FERIADO
EXT: EXTRA
LM: LICENÇA MATERNIDADE
LSR: LICENÇA SEM REMUNERAÇÃO

ESCALA DE SERVIÇO – FEVEREIRO DE 2026

ACOLHIMENTO		D	S	T	Q	Q	S	S	D	S	T	Q	Q	S	S	D	S	T	Q	Q	S	S	D	S	T	Q	Q	S	S	CH
TÉCNICOS DE ENFERMAGEM	COREN	1	2	3	4	5	6	7	8	9	10	11	12	13	14	15	16	17	18	19	20	21	22	23	24	25	26	27	28	
LINDALVA MARIA N. SOUSA	2376741		P		P		P			P		P		P			P		P		P			P		P		P		
EMILENE LIRA F. DE ARAUJO	1029373	LICENÇA SAÚDE																												

Rômulo Oliveira
Enfermeiro
COREN-SE 574469

COORDENADOR GERAL DE ENFERMAGEM: _____

COORDENADORA GERAL: _____

ITAPIÚNA

Rosa Branca

HOSPITAL MATERNIDADE PROFESSOR WALDEMAR ALCÂNTARA

LEGENDAS:
PD – PLANTÃO DIURNO: 07:00 ás 19:00h (12HS)
PN – PLANTÃO NOTURNO: 19:00 ás 07:00h (12HS)
P – PLANTÃO DIA E NOITE: 07:00 ás 07:00h (24HS)
D/N - 07:00 ás 07:00
MT – HORARIO COMERCIAL
LP: LICENÇA PRÊMIO
LS: LICENÇA SAÚDE

LEGENDAS:
F: FOLGA
FE: FÉRIAS
FR: FERIADO
EXT: EXTRA
LM: LICENÇA MATERNIDADE
LSR: LICENÇA SEM REMUNERAÇÃO

ESCALA DE SERVIÇO – FEVEREIRO DE 2026

CLASSIFICAÇÃO DE RISCO / ASSISTÊNCIA		D	S	T	Q	Q	S	S	D	S	T	Q	Q	S	S	D	S	T	Q	Q	S	S	D	S	T	Q	Q	S	S	CH
ENFERMEIROS	COREN	1	2	3	4	5	6	7	8	9	10	11	12	13	14	15	16	17	18	19	20	21	22	23	24	25	26	27	28	
PALLOMA FERREIRA RODRIGUES	770731	P				P				P				P				P				P				P				
MAELLY ANDREZA A. DA SILVA	686575		P				P				P				P				P				P				P			
NAYANA KEILA SILVA FEREIRA	672856			P				P				P				P				P				P				P		
ANDREZA JERONIMO GOMES	685960				P				P				P				P				P				P				P	
Mª CLARISSE LUCENA DE O. XEREZ	124018	P				P				P				P				P								P				
FRANCISCA LUCILENE S. MATOS	925513				P			P					P				P				P				P				P	
IANNE DAVILA LIMA SOARES	561025			P								P				P				P				P				P		
CIRLANIA RODRIGUES DE AQUINO	683823		P				P				P				P				P			P					P			
PATRICIA DA SILVA SARAIVA	121034								P														P						PD	
JOCELMA M. ALBUQUERQUE	2456	LICENÇA SAÚDE																												

Rômulo Oliveira
Enfermeiro
COREN-SE 574469

COORDENADOR GERAL DE ENFERMAGEM: _____

COORDENADORA GERAL: _____

ITAPIÚNA

Rosa Branca

Sede: Praça Marechal Floriano Peixoto - 259 - 2° andar - Centro - Itaboraí - CEP: 24800165
Filial: Rua Leonel do Vale 23, Senador Pompeu, CE, 63600-000
Inscrição Municipal 1031701 - OSS - Organização Social - TEL: (21) 96733-4531
CNPJ:10.962.062/0001-38 www.institutorosabranca.org-institutorosabranca28@gmail.com

12.2ESCALAS REFERENTE AO MÊS DE FEVEREIRO/2026:

HOSPITAL MATERNIDADE PROFESSOR WALDEMAR ALCÂNTARA

LEGENDAS:
PD – PLANTÃO DIURNO: 07:00 ás 19:00h (12HS)
PN – PLANTÃO NOTURNO: 19:00 ás 07:00h (12HS)
P – PLANTÃO DIA E NOITE: 07:00 ás 07:00h (24HS)
D/N - 07:00 ás 07:00
MT – HORARIO COMERCIAL
LP: LICENÇA PRÊMIO
LS: LICENÇA SAÚDE

LEGENDAS:
F: FOLGA
FE: FÉRIAS
FR: FERIADO
EXT: EXTRA
LM: LICENÇA MATERNIDADE
LSR: LICENÇA SEM REMUNERAÇÃO

ESCALA DE SERVIÇO – FEVEREIRO DE 2026

EMERGÊNCIA		D	S	T	Q	Q	S	S	D	S	T	Q	Q	S	S	D	S	T	Q	Q	S	S	D	S	T	Q	Q	S	S	CH
TÉCNICOS DE ENFERMAGEM	COREN	1	2	3	4	5	6	7	8	9	10	11	12	13	14	15	16	17	18	19	20	21	22	23	24	25	26	27	28	
FCO ROMARIO B. DE MESQUITA	309151			P				P				P			P			P					P				P			
LARISSE VIANA DE OLIVEIRA	2.042.611		P				P				P				P			P				P						P		
JOSE BERNARDO L. FERREIRA	1.854.02				P				P				P			P			P				P						P	
MARIA TATIANE F. NEGREIROS	84940	P			P				P	FERIAS																				
DAVID ESPIRIDIÃO LIMA	4555889	P				P				P				P			P				P				P					
LAYRTON SOARES ARAÚJO	807.824			P				P					P			P				P				P			P			
JANIELLY TEOFILO DE LIMA	1473830						P			P				P			P				P				P			P		
JOSE DE ARIMATEIA PEREIRA	1244070		P			P			P			P			P				P				P							
MARCIO HÉLIO DE AQUINO	289662	FERIAS																												
ALISSON COELHO DE QUEIROS	93193	P						P								P						P				P			P	
AULENICE COSTA CUNHA	1.494.980		MT	MT	MT	MT	MT			MT	MT	MT	MT	MT			MT	MT	MT	MT	MT			MT	MT	MT	MT	MT		

Rômulo Oliveira
Enfermeiro
COREN: SE 074481

COORDENADOR GERAL DE ENFERMAGEM: _____

COORDENADORA GERAL: _____

ITAPIÚNA

Rosa Branca

HOSPITAL MATERNIDADE PROFESSOR WALDEMAR ALCÂNTARA

LEGENDAS:
PD – PLANTÃO DIURNO: 07:00 ás 19:00h (12HS)
PN – PLANTÃO NOTURNO: 19:00 ás 07:00h (12HS)
P – PLANTÃO DIA E NOITE: 07:00 ás 07:00h (24HS)
D/N - 07:00 ás 07:00
MT – HORARIO COMERCIAL
LP: LICENÇA PRÊMIO
LS: LICENÇA SAÚDE

LEGENDAS:
F: FOLGA
FE: FÉRIAS
FR: FERIADO
EXT: EXTRA
LM: LICENÇA MATERNIDADE
LSR: LICENÇA SEM REMUNERAÇÃO

ESCALA DE SERVIÇO – FEVEREIRO DE 2026

CME		D	S	T	Q	Q	S	S	D	S	T	Q	Q	S	S	D	S	T	Q	Q	S	S	D	S	T	Q	Q	S	S	CH
TÉCNICOS DE ENFERMAGEM	COREN	1	2	3	4	5	6	7	8	9	10	11	12	13	14	15	16	17	18	19	20	21	22	23	24	25	26	27	28	
VALERIA LOPES FEITOZA	817426	FERIAS											PD	PD			PD	PD			PD	PD			PD	PD			PD	
LAURA PAULA F. RODRIGUES (RPA)	1590168		PD	PD			PD	PD			PD	PD			PD	PD			PD	PD			PD	PD			PD	PD		

Rômulo Oliveira
Enfermeiro
COREN: SE074481

COORDENADOR GERAL DE ENFERMAGEM: _____

COORDENADORA GERAL: _____

ITAPIÚNA

Rosa Branca

Sede: Praça Marechal Floriano Peixoto - 259 - 2° andar - Centro - Itaboraí - CEP: 24800165
Filial: Rua Leonel do Vale 23, Senador Pompeu, CE, 63600-000
Inscrição Municipal 1031701 - OSS - Organização Social - TEL: (21) 96733-4531
CNPJ:10.962.062/0001-38 www.institutorosabranca.org-institutorosabranca28@gmail.com

12.2ESCALAS REFERENTE AO MÊS DE FEVEREIRO/2026:

HOSPITAL MATERNIDADE PROFESSOR WALDEMAR ALCÂNTARA

LEGENDAS:

PD – PLANTÃO DIURNO: 07:00 ás 19:00h (12HS)
PN – PLANTÃO NOTURNO: 19:00 ás 07:00h (12HS)
P – PLANTÃO DIA E NOITE: 07:00 ás 07:00h (24HS)
D/N - 07:00 ás 07:00
MT – HORARIO COMERCIAL
LP: LICENÇA PRÊMIO
LS: LICENÇA SAÚDE

LEGENDAS:

F: FOLGA
FE: FÉRIAS
FR: FERIADO
EXT: EXTRA
LM: LICENÇA MATERNIDADE
LSR: LICENÇA SEM REMUNERAÇÃO

ESCALA DE SERVIÇO –FEVEREIO DE 2026

CLINICA MÉDICA		D	S	T	Q	Q	S	S	D	S	T	Q	Q	S	S	D	S	T	Q	Q	S	S	D	S	T	Q	Q	S	S	CH
TÉCNICOS DE ENFERMAGEM	COREN	1	2	3	4	5	6	7	8	9	10	11	12	13	14	15	16	17	18	19	20	21	22	23	24	25	26	27	28	
MARIA IVANIRA FREITAS	2376736		P							P				P				P						P			P			
MARIA DAS DORES BEZERRA	2376738			P				P					P				P			P			P							
MARIA AUXILIADORA DE FREITAS	2376735	P			P				P			P									P					P				
FRANCISCO DE PAULA MENDES	1256457						P				P					P				P					P				P	
JOSE WILKSON BEZERRA	1132185					P					P				P				P			P						P		
ALESSANDRA SOUSA DAMASCENA	1270472			P				P			P								P			P				P				
ANTONIA ZELIA ARAÚJO	2377874				P				P			P			P								P						P	
MARIA DE FATIMA FRANCELINO	2375892	P				P																								
FATIMA M. FERREIRA RODRIGUES	1272965		P							P				P				P						P			P			
JAMACY PAIXÃO FREITAS	1742677						P						P				P			P					P			P		
MARIA ROSEMARY DE MATOS	1742687	LICENÇA SAÚDE																												

Romulo Oliveira
Enfermeiro
COREN-CE 574401

COORDENADOR GERAL DE ENFERMAGEM: _____

COORDENADORA GERAL: _____

ITAPIÚNA

Rosa Branca

Sede: Praça Marechal Floriano Peixoto - 259 - 2° andar - Centro - Itaboraí - CEP: 24800165
Filial: Rua Leonel do Vale 23, Senador Pompeu, CE, 63600-000
Inscrição Municipal 1031701 - OSS - Organização Social - TEL: (21) 96733-4531
CNPJ:10.962.062/0001-38 www.institutorosabranca.org-institutorosabranca28@gmail.com

12.3ESCALAS REFERENTE AO MÊS DE MARÇO/2026:

HOSPITAL MATERNIDADE PROFESSOR WALDEMAR ALCÂNTARA

LEGENDAS:
PD – PLANTÃO DIURNO: 07:00 ás 19:00h (12HS)
PN – PLANTÃO NOTURNO: 19:00 ás 07:00h (12HS)
P – PLANTÃO DIA E NOITE: 07:00 ás 07:00h (24HS)
D/N - 07:00 ás 07:00
MT – HORARIO COMERCIAL
LP: LICENÇA PRÊMIO
LS: LICENÇA SAÚDE

LEGENDAS:
F: FOLGA
FE: FÉRIAS
FR: FERIADO
EXT: EXTRA
LM: LICENÇA MATERNIDADE
LSR: LICENÇA SEM REMUNERAÇÃO

ESCALA DE SERVIÇO – MARÇO DE 2026

ACOLHIMENTO		D	S	T	Q	Q	S	S	D	S	T	Q	Q	S	S	D	S	T	Q	Q	S	S	D	S	T	Q	Q	S	S	D	S	T	CH
TÉCNICOS DE ENFERMAGEM	COREN	1	2	3	4	5	6	7	8	9	10	11	12	13	14	15	16	17	18	19	20	21	22	23	24	25	26	27	28	29	30	31	
LINDALVA MARIA N. SOUSA	2376741	FERIAS																															
EMILENE LIRA F. DE ARAUJO	1029373	LICENÇA SAÚDE																															

Rômulo Oliveira
Enfermeiro
COREN-CE 5

COORDENADOR GERAL DE ENFERMAGEM: _____

NIVEA OLIVEIRA DE SOUZA
DIRETOR GERAL/HMPWA IRB

COORDENADORA GERAL: _____

ITAPIÚNA

Rosa Branca

HOSPITAL MATERNIDADE PROFESSOR WALDEMAR ALCÂNTARA

LEGENDAS:
PD – PLANTÃO DIURNO: 07:00 ás 19:00h (12HS)
PN – PLANTÃO NOTURNO: 19:00 ás 07:00h (12HS)
P – PLANTÃO DIA E NOITE: 07:00 ás 07:00h (24HS)
D/N - 07:00 ás 07:00
MT – HORARIO COMERCIAL
LP: LICENÇA PRÊMIO
LS: LICENÇA SAÚDE

LEGENDAS:
F: FOLGA
FE: FÉRIAS
FR: FERIADO
EXT: EXTRA
LM: LICENÇA MATERNIDADE
LSR: LICENÇA SEM REMUNERAÇÃO

ESCALA DE SERVIÇO – MARÇO DE 2026

CLASSIFICAÇÃO DE RISCO / ASSISTÊNCIA		D	S	T	Q	Q	S	S	D	S	T	Q	Q	S	S	D	S	T	Q	Q	S	S	D	S	T	Q	Q	S	S	D	S	T	CH
ENFERMEIROS	COREN	1	2	3	4	5	6	7	8	9	10	11	12	13	14	15	16	17	18	19	20	21	22	23	24	25	26	27	28	29	30	31	
PALLOMA FERREIRA RODRIGUES	770731	P				P				P				P				P				P				P				P			
MAELLY ANDREZA A. DA SILVA	686575		P				P				P				P				P				P				P				P		
NAYANA KEILA SILVA FEREIRA	672856			P				P				P				P				P				P				P				P	
FRANCISCA LUCILENE S. MATOS	925513				P			P			P				P				P			P				P					P		
ANDREZA JERONIMO GOMES	685960				P					P				P				P			P			P			P			P			
IANNE DAVILA LIMA SOARES	561025			P					P				P				P				P				PD				P				
CIRLANIA RODRIGUES DE AQUINO	683823		P				P					P				P				P					P			P				P	
PATRICIA DA SILVA SARAIVA	121034								P														P										
Mª CLARISSE LUCENA DE O. XEREZ	124018	P	LICENÇA PREMIO																														
JOCELMA M. ALBUQUERQUE	2456	LICENÇA SAÚDE																															

Rômulo Oliveira
Enfermeiro
COREN-CE 874481

COORDENADOR GERAL DE ENFERMAGEM: _____

NIVEA OLIVEIRA DE SOUZA
DIRETOR GERAL/HMPWA IRB

COORDENADORA GERAL: _____

ITAPIÚNA

Rosa Branca

Sede: Praça Marechal Floriano Peixoto - 259 - 2° andar - Centro - Itaboraí - CEP: 24800165
Filial: Rua Leonel do Vale 23, Senador Pompeu, CE, 63600-000
Inscrição Municipal 1031701 - OSS - Organização Social - TEL: (21) 96733-4531
CNPJ:10.962.062/0001-38 www.institutorosabranca.org-institutorosabranca28@gmail.com

12.3ESCALAS REFERENTE AO MÊS DE MARÇO/2026:

HOSPITAL MATERNIDADE PROFESSOR WALDEMAR ALCÂNTARA

LEGENDAS:
PD – PLANTÃO DIURNO: 07:00 ás 19:00h (12HS)
PN – PLANTÃO NOTURNO: 19:00 ás 07:00h (12HS)
P – PLANTÃO DIA E NOITE: 07:00 ás 07:00h (24HS)
D/N - 07:00 ás 07:00
MT – HORARIO COMERCIAL
LP: LICENÇA PRÊMIO
LS: LICENÇA SAÚDE

LEGENDAS:
F: FOLGA
FE: FÉRIAS
FR: FERIADO
EXT: EXTRA
LM: LICENÇA MATERNIDADE
LSR: LICENÇA SEM REMUNERAÇÃO

ESCALA DE SERVIÇO – MARÇO DE 2026

EMERGÊNCIA		D	S	T	Q	Q	S	S	D	S	T	Q	Q	S	S	D	S	T	Q	Q	S	S	D	S	T	Q	Q	S	S	D	S	T	CH
TÉCNICOS DE ENFERMAGEM	COREN	1	2	3	4	5	6	7	8	9	10	11	12	13	14	15	16	17	18	19	20	21	22	23	24	25	26	27	28	29	30	31	
PCO ROMARIO B. DE MESQUITA	309151		FÉRIAS																														
LAURISE VIANA DE OLIVEIRA	2.042611		P2				P2			P1						P2					P1				P2			P1			P2		
JOSÉ BERNARDO LIMA FERREIRA	1.85402				P1				P2			P2			P1				P1				P1				P2			P1			
MARIA TATIANE F. NEGREIROS	84940	FÉRIAS											P1				P2					P2							P1			P2	
DAVID ESPIRIDIÃO LIMA	4555889	P2						P2				P1					P1			P2			P2			P1			P2				
LAYRTON SOARES ARAÚJO	807.824		P1			P2			P1					P2				P1				P3					P1			P2			
JANELLY TEOFILO DE LIMA	1473030			P1				P1			P1				P2						P2			P1				P2			P1		
MARCIO HELIO DE AQUINO	289662			PN			P1				P2			P1				P2			PN							PN				P1	
ALISSON COELHO DO QUEIROS	93193			PD2				P1								P1			P2			P1			P1					P3			
JOSÉ DE ARIMATEIA PEREIRA	1244070	P1				P1				P2					P3			PN					P1			P2							
AULENICE COSTA CUNHA	1.494980		MT	MT	MT	MT	MT			MT	MT	MT	MT	MT			MT	MT	MT	MT	MT			MT	MT	MT	MT	MT			MT	MT	

COORDENADOR GERAL DE ENFERMAGEM: Rômulo Oliveira Enfermeiro COREN-RJ 374431

NIVEA OLIVEIRA DE SOUZA
DIREÇÃO GERAL HMPWA IRB
COORDENADORA GERAL:

ITAPUÍNA
INSTITUTO Rosa Branca

HOSPITAL MATERNIDADE PROFESSOR WALDEMAR ALCÂNTARA

LEGENDAS:
PD – PLANTÃO DIURNO: 07:00 ás 19:00h (12HS)
PN – PLANTÃO NOTURNO: 19:00 ás 07:00h (12HS)
P – PLANTÃO DIA E NOITE: 07:00 ás 07:00h (24HS)
D/N - 07:00 ás 07:00
MT – HORARIO COMERCIAL
LP: LICENÇA PRÊMIO
LS: LICENÇA SAÚDE

LEGENDAS:
F: FOLGA
FE: FÉRIAS
FR: FERIADO
EXT: EXTRA
LM: LICENÇA MATERNIDADE
LSR: LICENÇA SEM REMUNERAÇÃO

ESCALA DE SERVIÇO – MARÇO DE 2026

CME		D	S	T	Q	Q	S	S	D	S	T	Q	Q	S	S	D	S	T	Q	Q	S	S	D	S	T	Q	Q	S	S	D	S	T	CH
TÉCNICOS DE ENFERMAGEM	COREN	1	2	3	4	5	6	7	8	9	10	11	12	13	14	15	16	17	18	19	20	21	22	23	24	25	26	27	28	29	30	31	
VALERIA LOPES FEITOZA	817426	PD			PD	PD			PD	PD			PD	PD			PD	PD			PD	PD			PD	PD			PD	PD			
LAURA PAULA F. RODRIGUES (RPA)	1590168		PD	PD			PD	PD			PD	PD			PD	PD			PD	PD			PD	PD			PD	PD			PD	PD	

COORDENADOR GERAL DE ENFERMAGEM: Rômulo Oliveira Enfermeiro COREN-RJ 374431

NIVEA OLIVEIRA DE SOUZA
DIREÇÃO GERAL HMPWA IRB
COORDENADORA GERAL:

ITAPUÍNA
INSTITUTO Rosa Branca

Sede: Praça Marechal Floriano Peixoto - 259 - 2° andar - Centro - Itaboraí - CEP: 24800165
Filial: Rua Leonel do Vale 23, Senador Pompeu, CE, 63600-000
Inscrição Municipal 1031701 - OSS - Organização Social - TEL: (21) 96733-4531
CNPJ:10.962.062/0001-38 www.institutorosabranca.org-institutorosabranca28@gmail.com

12.3ESCALAS REFERENTE AO MÊS DE MARÇO/2026:

HOSPITAL MATERNIDADE PROFESSOR WALDEMAR ALCÂNTARA

LEGENDAS:
PD – PLANTÃO DIURNO: 07:00 às 19:00h (12HS)
PN – PLANTÃO NOTURNO: 19:00 às 07:00h (12HS)
P – PLANTÃO DIA E NOITE: 07:00 às 07:00h (24HS)
D/N - 07:00 às 07:00
MT – HORARIO COMERCIAL
LP: LICENÇA PRÊMIO
LS: LICENÇA SAÚDE

LEGENDAS:
F: FOLGA
FE: FÉRIAS
FR: FERIADO
EXT: EXTRA
LM: LICENÇA MATERNIDADE
LSR: LICENÇA SEM REMUNERAÇÃO

ESCALA DE SERVIÇO – MARÇO DE 2026

CLINICA MÉDICA		D	S	T	Q	Q	S	S	D	S	T	Q	Q	S	S	D	S	T	Q	Q	S	S	D	S	T	Q	Q	S	S	D	S	T	CH
TÉCNICOS DE ENFERMAGEM	COREN	1	2	3	4	5	6	7	8	9	10	11	12	13	14	15	16	17	18	19	20	21	22	23	24	25	26	27	28	29	30	31	
MARIA IVANERA FREITAS	2376736		P				P			P						P							P				P				PD		
MARIA DAS DORES BEZERRA	2376738	P						P			PD		P					P				P				P							
MARIA AUXILIADORA DE FREITAS	2376735				P									P			P			P				P				P			PN		
FRANCISCO DE PAULA MENDES	1256457			P			PN		P		PN			PN		PN					P				PD					P			
JOSE WILKSON BEZERRA	1132185					P						P			P				P						PN				P			P	
ALESSANDRA SOUSA DAMASCENA	1270472			P			P					PD							P					P				P			P		
ANTONIA ZELIA ARAÚJO	2377874							P					PD		P			P					P				P			P			
MARIA DE FATIMA FRANCELINO	2375892				P				P				PN			P						P				P			P				
JAMACY PAIXÃO FREITAS	1742677					P					PD			P			P			P					P							P	
FATIMA M. FERREIRA RODRIGUES	1272965		P							P		FERIAS																					
MARIA ROSIMARY DE MATOS	1742687	LICENÇA SAUDE																															

Rômulo Oliveira
Enfermeiro
COREN-CE 374481

COORDENADOR GERAL DE ENFERMAGEM: _____

NIVEA OLIVEIRA DE SOUZA
DIRECAO GERAL HMPWA IRB

COORDENADORA GERAL: _____

ITAPIÚNA

Rosa Branca

HOSPITAL MATERNIDADE PROFESSOR WALDEMAR ALCÂNTARA

HORÁRIOS PADRONIZADOS (LEGENDAS)

PD – PLANTÃO DIURNO: 07:00 às 19:00h (12HS)
PN – PLANTÃO NOTURNO: 19:00 às 07:00h (12HS)
P – PLANTÃO DIA E NOITE: 07:00 às 07:00h (24HS)
D/N - 07:00 às 07:00
MT – HORARIO COMERCIAL
LP: LICENÇA PREMIO
LS: LICENÇA SAUDE

F: FOLGA
FE: FÉRIAS
FR: FERIADO
EXT: EXTRA
LM: LICENÇA MATERNIDADE
LSR: LICENÇA SEM RENUMERAÇÃO

ESCALA DE SERVIÇO
SETOR: LIMPEZA
MÊS: MARÇO — ANO:2026

NOME	FUNÇÃO	D 1	S 2	T 3	Q 4	Q 5	S 6	S 7	D 8	S 9	T 10	Q 11	Q 12	S 13	S 14	D 15	S 16	T 17	Q 18	Q 19	S 20	S 21	D 22	S 23	T 24	Q 25	Q 26	S 27	S 28	D 29	S 30	T 31
GARDENIA DA SILVA RAQUEL PEREIRA	ASG				F	E	R	I	A	S			PD		PD		PD		PD		PD		PD		PD		PD		PD		PD	
VALDEIR VIANA SENA	ASG													F	E	R	I	A	S													
JOSÉ DE NAZARENO PEREIRA CRUZ	ASG		PN		PN		PN		PN		PN		PN		PN		PN		PN		PN		PN		PN		PN		PN		PN	
FRANCISCA ALBERTINA FÉLIX	ASG	PD		PD		PD		PD		PD		PD		PD		PD		PD		PD		PD		PD		PD		PD		PD		PD
GISVANILDO MARQUES	ASG	PD		PD		PD		PD		PD		PD		PD		PD		PD		PD		PD		PD		PD		PD		PD		PD
LUIZ CARLOS MACIEL	ASG	PN		PN		PN		PN		PN		PN		PN		PN		PN		PN		PN		PN		PN		PN		PN		PN
FRANCISCO EVALDO DE AQUINO TÁVORA	Manutenção		MT	MT	MT	MT	MT			MT	MT	MT	MT	MT			MT	MT	MT	MT	MT			MT	MT	MT	MT	MT			MT	MT

NIVEA OLIVEIRA DE SOUZA
DIRECAO GERAL HMPWA IRB

Nivea Oliveira de Souza-Diretora Geral - HMPWA-IRB

Rosa Branca

Sede: Praça Marechal Floriano Peixoto - 259 - 2° andar - Centro - Itaboraí - CEP: 24800165
Filial: Rua Leonel do Vale 23, Senador Pompeu, CE, 63600-000
Inscrição Municipal 1031701 - OSS - Organização Social - TEL: (21) 96733-4531
CNPJ:10.962.062/0001-38 www.institutorosabranca.org-institutorosabranca28@gmail.com

12.3ESCALAS REFERENTE AO MÊS DE MARÇO/2026:

HOSPITAL MATERNIDADE PROFESSOR WALDEMAR ALCÂNTARA

HORÁRIOS PADRONIZADOS (LEGENDAS)

PD – PLANTÃO DIURNO: 07:00 às 19:00h (12HS)	F: FOLGA
PN – PLANTÃO NOTURNO: 19:00 às 07:00h (12HS)	FE: FÉRIAS
P – PLANTÃO DIA E NOITE: 07:00 às 07:00h (24HS)	FR: FERIADO
D/N - 07:00 às 07:00	EXT: EXTRA
MT – HORÁRIO COMERCIAL	LM: LICENÇA MATERNIDADE
LP: LICENÇA PREMIO	LSR: LICENÇA SEM RENUMERAÇÃO
LS: LICENÇA SAÚDE	

ESCALA DE SERVIÇO — SETOR: FARMACIA — MÊS: MARÇO — ANO:2026

NOME	FUNÇÃO	D 1	S 2	T 3	Q 4	Q 5	S 6	S 7	D 8	S 9	T 10	Q 11	D 12	S 13	S 14	D 15	S 16	T 17	Q 18	Q 19	S 20	S 21	D 22	S 23	T 24	Q 25	Q 26	S 27	S 28	D 29	S 30	T 31
RAYNARA PEREIRA MARINHO GERMANO	AUX FARMARCIA			F	E	R	I	A	S				PN		PN		PN		PN		PN		PN		PN		PN		PN		PN	
LUCAS HENRIQUE DA SILVA SANTOS	AUX. FARMACIA	PD		PD		PD		PD		PD		PD		PD		PD		PD		PD		PD		PD		PD		PD		PD		PD
ANA PAULA SILVA DIAS	AUX. FARMACIA		PD		PD		PD		PD		PD		PD		PD		PD		PD		PD		PD		PD		PD		PD		PD	
FLASMAR ANDERSON F DE FREITAS JUNIOR	AUX. FARMACIA	PN		PN		PN		PN		PN		PN		PN		PN		PN		PN		PN		PN		PN		PN		PN		PN

NIVEA OLIVEIRA DE SOUZA
DIRETOR GERAL HMPWA IRB

Nivea Oliveira de Souza-Diretora Geral - HMPWA-IRB

Rosa Branca

HOSPITAL MATERNIDADE PROFESSOR WALDEMAR ALCÂNTARA

HORÁRIOS PADRONIZADOS (LEGENDAS)

PD – PLANTÃO DIURNO: 06:00 às 14:00h (8HS)	F: FOLGA
PN – PLANTÃO NOTURNO: 19:00 às 07:00h (12HS)	FE: FÉRIAS
P – PLANTÃO DIA E NOITE: 07:00 às 07:00h (24HS)	FR: FERIADO
D/N - 07:00 às 07:00	EXT: EXTRA
MT – HORÁRIO COMERCIAL	LM: LICENÇA MATERNIDADE
LP: LICENÇA PREMIO	LSR: LICENÇA SEM RENUMERAÇÃO
LS: LICENÇA SAÚDE	

ESCALA DE SERVIÇO — SETOR: LAVANDERIA — MÊS: MARÇO — ANO:2026

	FUNÇÃO	D 1	S 2	T 3	Q 4	Q 5	S 6	S 7	D 8	S 9	T 10	Q 11	Q 12	S 13	S 14	D 15	S 16	T 17	Q 18	Q 19	S 20	S 21	D 22	S 23	T 24	Q 25	Q 26	S 27	S 28	D 29	S 30	T 31
FRANCINEUDA DE O TIBURCIO	AUX. LAVANDERIA		PD		PD		PD		PD		PD		PD		PD		PD		PD		PD		PD		PD		PD		PD		PD	
SILVIA HELENA DA SILVA	AUX. LAVANDERIA	PD		PD		PD		PD		PD		PD		PD		PD		PD		PD		PD		PD		PD		PD		PD		PD

NIVEA OLIVEIRA DE SOUZA
DIRETOR GERAL HMPWA IRB

Nivea Oliveira de Souza-Diretora Geral - HMPWA-IRB

Rosa Branca

Sede: Praça Marechal Floriano Peixoto - 259 - 2° andar - Centro - Itaboraí - CEP: 24800165
Filial: Rua Leonel do Vale 23, Senador Pompeu, CE, 63600-000
Inscrição Municipal 1031701 - OSS - Organização Social - TEL: (21) 96733-4531
CNPJ:10.962.062/0001-38 www.institutorosabranca.org-institutorosabranca28@gmail.com

12.3ESCALAS REFERENTE AO MÊS DE MARÇO/2026:

HOSPITAL MATERNIDADE PROFESSOR WALDEMAR ALCÂNTARA

HORÁRIOS PADRONIZADOS: (LEGENDAS)

PD – PLANTÃO DIURNO: 06:00 às 18:00h (12HS)	F: FOLGA
DN – PLANTÃO DIA E NOITE: 10:00 às 22:00h (12HS)	FE: FÉRIAS
P – PLANTÃO DIA E NOITE: 07:00 às 07:00h (24HS)	FR: FERIADO
D/N - 07:00 às 07:00	EXT: EXTRA
MT – HORÁRIO COMERCIAL	LM: LICENÇA MATERNIDADE
LP: LICENÇA PREMIO	LSR: LICENÇA SEM RENUMERAÇÃO
LS: LICENÇA SAÚDE	

ESCALA DE SERVIÇO — MÊS: MARÇO — ANO:2026

SETOR: NUTRIÇÃO

NOME	FUNÇÃO	D 1	S 2	T 3	Q 4	Q 5	S 6	S 7	D 8	S 9	T 10	Q 11	Q 12	S 13	S 14	D 15	S 16	T 17	Q 18	Q 19	S 20	S 21	D 22	S 23	T 24	Q 25	Q 26	S 27	S 28	D 29	S 30	T 31
MARIA JOCELANE DA SILVA GONDIM	COZINHEIRA															F	E	R	I	A	S											
CRISTIANA SILVA DOS SANTOS	COPEIRA		DN		DN		DN		DN		DN		DN		DN		DN		DN		DN		DN		DN		DN		DN		DN	
ANA ROSEMARY DE SÁ	AUX.COZINHA		PD		PD		PD		PD		PD		PD		PD		PD		PD		PD		PD		PD		PD		PD		PD	
ANGELA MARIA FERREIRA	COZINHEIRA	PD		PD		PD		PD		PD		PD		PD		PD		PD		PD		PD		PD		PD		PD		PD		PD
ANTONIA MARIA FERREIRA	COPEIRA	DN		DN		DN		DN		DN		DN		DN		DN		DN		DN		DN		DN		DN		DN		DN		DN
EDINICE BACA ALVES	AUX.COZINHA	PD		PD		PD		PD		PD		PD		PD		PD		PD		PD		PD		PD		PD		PD		PD		PD

NIVEA OLIVEIRA DE SOUZA
DIRETOR GERAL, HMPWA IRB

Nivea Oliveira de Souza-Diretora Geral - HMPWA-IRB

Rosa Branca

HOSPITAL MATERNIDADE PROFESSOR WALDEMAR ALCÂNTARA

HORÁRIOS PADRONIZADOS: (LEGENDAS)

PD – PLANTÃO DIURNO: 07:00 às 19:00h (12HS)	F: FOLGA
PN – PLANTÃO NOTURNO: 19:00 às 07:00h (12HS)	FE: FÉRIAS
P – PLANTÃO DIA E NOITE: 07:00 às 07:00h (24HS)	FR: FERIADO
D/N - 07:00 às 07:00	EXT: EXTRA
MT – HORARIO COMERCIAL (08:00 às 17:00)	LM: LICENÇA MATERNIDADE
LP: LICENÇA PREMIO	LSR: LICENÇA SEM RENUMERAÇÃO
LS: LICENÇA SAÚDE	

ESCALA DE SERVIÇO — MÊS: MARÇO — ANO:2026

SETOR: TRANSPORTES

NOME	FUNÇÃO	D 01	S 2	T 3	Q 4	Q 5	S 6	S 7	D 8	S 9	T 10	Q 11	Q 12	S 13	S 14	D 15	S 16	T 17	Q 18	Q 19	S 20	S 21	D 22	S 23	T 24	Q 25	Q 26	S 27	S 28	D 29	S 30	T 31
CHECKSINEIDER ARAÚJO SOUSA	MOTORISTA		DN				DN				DN				DN				DN				DN				DN		DN*		DN	
JOSE ALDERLAN BEZERRA DE LIMA	MOTORISTA		DN		DN*		DN		DN*		DN		DN*		DN				DN				DN		DN*		DN				DN	
FRANCISCO EVERLANGIO DE SOUSA	MOTORISTA	DN*		DN				DN				DN				DN				DN	DN*			DN				DN		DN*		DN
FRANCISCO IDELVANIO COSTA CAMPOS	MOTORISTA	DN*		DN				DN		DN*		DN				DN	DN*			DN				DN				DN				DN
BENEDITO HERBESTER MARINHO GERMANO	MOTORISTA													F	E	R	I	A	S													
LÁZARO WYLKER SOARES	MOTORISTA				DN				DN				DN			DN*	DN				DN	DN*			DN				DN			
DARCY PAIXÃO FREITAS	MOTORISTA					DN*			DN*					DN				DN				DN				DN			DN*	DN		
MOISES GOMES AGUIAR	MOTORISTA	DN				DN		DN*		DN				DN				DN				DN				DN				DN		
ISMAEL CARLOS MARTINS SOUTO	MOTORISTA		MT	MT	MT	MT	MT			MT	MT	MT	MT	MT	DN*		MT	MT	MT	MT	MT		DN*	MT	MT	MT	MT	MT			MT	MT

NIVEA OLIVEIRA DE SOUZA
DIRETOR GERAL, HMPWA IRB

Nivea Oliveira de Souza-Diretora Geral - HMPWA-IRB

Rosa Branca

Sede: Praça Marechal Floriano Peixoto - 259 - 2° andar - Centro - Itaboraí - CEP: 24800165
Filial: Rua Leonel do Vale 23, Senador Pompeu, CE, 63600-000
Inscrição Municipal 1031701 - OSS - Organização Social - TEL: (21) 96733-4531
CNPJ:10.962.062/0001-38 www.institutorosabranca.org-institutorosabranca28@gmail.com

12.3ESCALAS REFERENTE AO MÊS DE MARÇO/2026:

HOSPITAL MATERNIDADE PROFESSOR WALDEMAR ALCÂNTARA

HORÁRIOS PADRONIZADOS: (LEGENDAS)

PD – PLANTÃO DIURNO: 07:00 às 19:00h (12HS)	F: FOLGA
PN – PLANTÃO NOTURNO: 19:00 às 07:00h (12HS)	FE: FÉRIAS
P – PLANTÃO DIA E NOITE: 07:00 às 07:00h (24HS)	FR: FERIADO
D:07:00 às 14:00 E DT: 14:00 às 19:00 horas	EXT: EXTRA
MT – HORARIO COMERCIAL	LM: LICENÇA MATERNIDADE
LP: LICENÇA PREMIO	LSR: LICENÇA SEM RENUMERAÇÃO
LS: LICENÇA SAÚDE	DT: 13:00 ÀS 19:00
D: 07:00 ÀS 13:00	

ESCALA DE SERVIÇO — MÊS: MARÇO — ANO:2026

SETOR: VIGIA

NOME	FUNÇÃO	D 1	S 2	T 3	Q 4	Q 5	S 6	S 7	D 8	S 9	T 10	Q 11	Q 12	S 13	S 14	D 15	S 16	T 17	Q 18	Q 19	S 20	S 21	D 22	S 23	T 24	Q 25	Q 26	S 27	S 28	D 29	S 30	T 31
FRANCISCO ANTONIO SOARES	VIGILANTE		PT		PD		PD		PD		PD		PT		PD		PT		PD		PD		PD		PD		PT		PD		PT	
PAULO RODRIGUES NEGREIROS	VIGILANTE		PN		PN		PN		PN		PN		PN		PN		PN		PN		PN		PN		PN		PN		PN		PN	
FRANCISCO DIASSIS DOS SANTOS	VIGILANTE	PD		PD		PT		PD		PT		PD		PD		PD		PD		PT		PD		PT		PD		PD		PD		PD
JONH GUTEMBERG MENEZES DE OLIVEIRA MATOS	VIGILANTE		F	E	R	I	A	S		PN		PN		PN		PN		PN		PN		PN		PN		PN		PN		PN		PN
OSANA CASTRO NOGUEIRA	VIGILANTE		D			D				D			D				D			D				D			D				D	

NIVEA OLIVEIRA DE SOUZA
DIRETOR GERAL, HMPWA-IRB

Nivea Oliveira de Souza-Diretora Geral - HMPWA-IRB

INSTITUTO Rosa Branca

HOSPITAL MATERNIDADE PROFESSOR WALDEMAR ALCÂNTARA

HORÁRIOS PADRONIZADOS: (LEGENDAS)

PD – PLANTÃO DIURNO: 08:00 às 20:00h (12HS)	F: FOLGA
PN – PLANTÃO NOTURNO: 17:00 às 23:00h (06HS)	FE: FÉRIAS
P – PLANTÃO DIA E NOITE: 07:00 às 07:00h (24HS)	FR: FERIADO
D/N - 07:00 às 07:00	EXT: EXTRA
MT – HORARIO COMERCIAL	LM: LICENÇA MATERNIDADE
LP: LICENÇA PREMIO	LSR: LICENÇA SEM RENUMERAÇÃO
LS: LICENÇA SAÚDE	

ESCALA DE SERVIÇO — MÊS: MARÇO — ANO:2026

SETOR: CONTROLADOR

	FUNÇÃO	D 1	S 2	T 3	Q 4	Q 5	S 6	S 7	D 8	S 9	T 10	Q 11	Q 12	S 13	S 14	D 15	S 16	T 17	Q 18	Q 19	S 20	S 21	D 22	S 23	T 24	Q 25	Q 26	S 27	S 28	D 29	S 30	T 31
JOSE WELLINGTON LIRA NASCIMENTO	CONTROLADOR DE ACESSO											F	E	R	I	A	S															
FRANCISCO VALDIANO FERREIRA DOS SANTOS	CONTROLADOR DE ACESSO	PD		PD		PD		PD		PD		PD		PD		PD		PD		PD		PD		PD		PD		PD		PD		PD
FRANCISCO AILTON PEREIRA	CONTROLADOR DE ACESSO	PN		PN		PN		PN		PN		PN		PN		PN		PN		PN		PN		PN		PN		PN		PN		PN
MARCOS ANTONIO MARQUES BRITO	CONTROLADOR DE ACESSO		PN		PN		PN		PN		PN		PN		PN		PN		PN		PN		PN		PN		PN		PN		PN	

NIVEA OLIVEIRA DE SOUZA
DIRETOR GERAL, HMPWA-IRB

Nivea Oliveira de Souza-Diretora Geral - HMPWA-IRB

INSTITUTO Rosa Branca

Sede: Praça Marechal Floriano Peixoto - 259 - 2° andar - Centro - Itaboraí - CEP: 24800165
Filial: Rua Leonel do Vale 23, Senador Pompeu, CE, 63600-000
Inscrição Municipal 1031701 - OSS - Organização Social - TEL: (21) 96733-4531
CNPJ:10.962.062/0001-38 www.institutorosabranca.org-institutorosabranca28@gmail.com

12.3ESCALAS REFERENTE AO MÊS DE MARÇO/2026:

HOSPITAL MATERNIDADE PROFESSOR WALDEMAR ALCÂNTARA

HORÁRIOS PADRONIZADOS (LEGENDAS):

- PD – PLANTÃO DIURNO: 07:00 às 19:00h (12HS)
- PN – PLANTÃO NOTURNO: 19:00 às 07:00h (12HS)
- P – PLANTÃO DIA E NOITE: 07:00 às 07:00h (24HS)
- D/N - 07:00 às 07:00
- MT – HORARIO COMERCIAL
- LP: LICENÇA PREMIO
- LS: LICENÇA SAÚDE
- F: FOLGA
- FE: FÉRIAS
- FR: FERIADO
- EXT: EXTRA
- LM: LICENÇA MATERNIDADE
- LSR: LICENÇA SEM RENUMERAÇÃO

ESCALA DE SERVIÇO — MÊS: MARÇO — ANO: 2026

SETOR: SAME E ADMINISTRAÇÃO

NOME	FUNÇÃO	D 01	S 2	T 3	Q 4	Q 5	S 6	S 7	D 8	S 9	T 10	Q 11	Q 12	S 13	S 14	D 15	S 16	T 17	Q 18	Q 19	S 20	S 21	D 22	S 23	T 24	Q 25	Q 26	S 27	S 28	D 29	S 30	T 31
KARINE TORRES DE MENEZES	SAME		MT	MT	MT	MT	MT			MT	MT	MT	MT	MT			MT	MT	MT	MT	MT			MT	MT	MT	MT	MT			MT	MT
PAULO ROMULO VIANA FILHO	COORDENADOR DE ENFERMAGEM		MT	MT	MT	MT	MT			MT	MT	MT	MT	MT			MT	MT	MT	MT	MT			MT	MT	MT	MT	MT			MT	MT
RAVENA DE FÁTIMA PEREIRA MARINHO	ADMINSTRATIVO		MT	MT	MT	MT	MT			MT	MT	MT	MT	MT			MT	MT	MT	MT	MT			MT	MT	MT	MT	MT			MT	MT
NIVEA OLIVEIRA DE SOUZA	NUTRICIONISTA/ DIREÇÃO GERAL		MT	MT	MT	MT	MT			MT	MT	MT	MT	MT			MT	MT	MT	MT	MT			MT	MT	MT	MT	MT			MT	MT

NIVEA OLIVEIRA DE SOUZA
DIRETORA GERAL HMPWA IRB

Nívea Oliveira de Souza-Diretora Geral - HMPWA-IRB

HOSPITAL MATERNIDADE PROFESSOR WALDEMAR ALCÂNTARA

HORÁRIOS PADRONIZADOS (LEGENDAS):

- PD – PLANTÃO DIURNO: 07:00 às 19:00h (12HS)
- PN – PLANTÃO NOTURNO: 19:00 às 07:00h (12HS)
- P – PLANTÃO DIA E NOITE: 07:00 às 07:00h (24HS)
- D/N - 07:00 às 07:00
- MT – HORARIO COMERCIAL (08:00 ÀS 14:00 HORAS)
- LP: LICENÇA PREMIO
- LS: LICENÇA SAÚDE
- F: FOLGA
- FE: FÉRIAS
- FR: FERIADO
- EXT: EXTRA
- LM: LICENÇA MATERNIDADE
- LSR: LICENÇA SEM RENUMERAÇÃO

ESCALA DE SERVIÇO — MÊS: MARÇO — ANO: 2026

SETOR: LABORATÓRIO

NOME	01	D 01	S 2	T 3	Q 4	Q 5	S 6	S 7	D 8	S 9	T 10	Q 11	Q 12	S 13	S 14	D 15	S 16	T 17	Q 18	Q 19	S 20	S 21	D 22	S 23	T 24	Q 25	Q 26	S 27	S 28	D 29	S 30	T 31
RAQUEL BARROS	MT		MT	MT	MT	MT	MT			MT	MT	MT	MT	MT			MT	MT	MT	MT	MT			MT	MT	MT	MT	MT			MT	MT
SANETE MARIA OLIVEIRA	MT		MT	MT	MT	MT	MT			MT	MT	MT	MT	MT			MT	MT	MT	MT	MT			MT	MT	MT	MT	MT			MT	MT
MARIA GEYSLA SILVA DAMASCENDO	MT		MT	MT	MT	MT	MT			MT	MT	MT	MT	MT			MT	MT	MT	MT	MT			MT	MT	MT	MT	MT			MT	MT
MARIA ELIZABETH P.SILVA	MT		MT	MT	MT	MT	MT			MT	MT	MT	MT	MT			MT	MT	MT	MT	MT			MT	MT	MT	MT	MT			MT	MT
SIMONE ALMEIDA MACIEL	S		MT	MT	MT	MT	MT			MT	MT	MT	MT	MT			MT	MT	MT	MT	MT			MT	MT	MT	MT	MT			MT	MT

NIVEA OLIVEIRA DE SOUZA
DIRETORA GERAL HMPWA IRB

Nívea Oliveira de Souza-Diretora Geral - HMPWA-IRB

Sede: Praça Marechal Floriano Peixoto - 259 - 2° andar - Centro - Itaboraí - CEP: 24800165
Filial: Rua Leonel do Vale 23, Senador Pompeu, CE, 63600-000
Inscrição Municipal 1031701 - OSS - Organização Social - TEL: (21) 96733-4531
CNPJ:10.962.062/0001-38 www.institutorosabranca.org-institutorosabranca28@gmail.com

12.3ESCALAS REFERENTE AO MÊS DE MARÇO/2026:

HOSPITAL MATERNIDADE PROFESSOR WALDEMAR ALCÂNTARA

HORÁRIOS PADRONIZADOS (LEGENDAS):

PD – PLANTÃO DIURNO: 07:00 às 19:00h (12HS)	F: FOLGA
PN – PLANTÃO NOTURNO: 19:00 às 07:00h (12HS)	FE: FÉRIAS
P – PLANTÃO DIA E NOITE: 07:00 às 07:00h (24HS)	FR: FERIADO
D/N - 07:00 às 07:00	EXT: EXTRA
MT – HORARIO COMERCIAL	LM: LICENÇA MATERNIDADE
LP: LICENÇA PREMIO	LSR: LICENÇA SEM RENUMERAÇÃO
LS: LICENÇA SAÚDE	

ESCALA DE SERVIÇO — SETOR: RECEPÇÃO — MÊS: MARÇO — ANO: 2026

DNOME	FUNÇÃO	D 1	S 2	T 3	Q 4	Q 5	S 6	S 7	D 8	S 9	T 10	Q 11	Q 12	S 13	S 14	D 15	S 16	T 17	Q 18	Q 19	S 20	S 21	D 22	S 23	T 24	Q 25	Q 26	S 27	S 28	D 29	S 30	T 31
ANA LUIZA PINHEIRO DUARTE	RECEPCIONISTA	PD		PD		PD		PD		PD		PD		PD		PD		PD		PD		PD		PD		PD		PD		PD		PD
SANDYLA CUNHA COSTA	RECEPCIONISTA	PN		PN		PN		PN		PN		PN		PN		PN		PN		PN		PN		PN		PN		PN		PN		PN
CAMILA FERREIRA DIAS	RECEPCIONISTA		PD		PD		PD		PD		PD		PD		PD		PD		PD		PD		PD		PD		PD		PD		PD	
FRANCISCO RENER MOREIRA DA SILVA	RECEPCIONISTA		PN		PN		PN		PN		PN		PN		PN		PN		PN		PN		PN		PN		PN		PN		PN	

NIVEA OLIVEIRA DE SOUZA
DIRETOR GERAL, HMPWA IRB

Nivea Oliveira de Souza-Diretora Geral - HMPWA-IRB

Rosa Branca

HOSPITAL MATERNIDADE PROFESSOR WALDEMAR ALCÂNTARA

HORÁRIOS PADRONIZADOS (LEGENDAS):

PD – PLANTÃO DIURNO: 07:00 às 19:00h (12HS)	F: FOLGA
PN – PLANTÃO NOTURNO: 19:00 às 22:00h (04HS)	FE: FÉRIAS
P – PLANTÃO DIA E NOITE: 07:00 às 07:00h (24HS)	FR: FERIADO
D/N - 07:00 às 07:00	EXT: EXTRA
MT – HORARIO COMERCIAL	LM: LICENÇA MATERNIDADE
LP: LICENÇA PREMIO	LSR: LICENÇA SEM RENUMERAÇÃO
LS: LICENÇA SAÚDE	

ESCALA DE SERVIÇO — SETOR: ACOLHIMENTO — MÊS: MARÇO — ANO: 2026

	FUNÇÃO	D 01	S 02	T 03	Q 04	Q 05	S 06	S 07	D 08	S 09	T 10	Q 11	Q 12	S 13	S 14	D 15	S 16	T 17	Q 18	Q 19	S 20	S 21	D 22	S 23	T 24	Q 25	Q 26	S 27	S 28	D 29	S 30	T 31
MARIA TEIXEIRA ARAÚJO	ACOLHIMENTO		PN	PN	PN	PN	PN			PN	PN	PN	PN	PN			PN	PN	PN	PN	PN			PN	PN	PN	PN	PN			PN	PN

NIVEA OLIVEIRA DE SOUZA
DIRETOR GERAL, HMPWA IRB

Nivea Oliveira de Souza-Diretora Geral - HMPWA-IRB

Rosa Branca

Sede: Praça Marechal Floriano Peixoto - 259 - 2° andar - Centro - Itaboraí - CEP: 24800165
Filial: Rua Leonel do Vale 23, Senador Pompeu, CE, 63600-000
Inscrição Municipal 1031701 - OSS - Organização Social - TEL: (21) 96733-4531
CNPJ:10.962.062/0001-38 www.institutorosabranca.org-institutorosabranca28@gmail.com

12.3ESCALAS REFERENTE AO MÊS DE MARÇO/2026:

HOSPITAL MATERNIDADE PROFESSOR WALDEMAR ALCÂNTARA

HORÁRIOS PADRONIZADOS (LEGENDAS)

- PD – PLANTÃO DIURNO: 07:00 às 19:00h (12HS)
- PN – PLANTÃO NOTURNO: 19:00 às 07:00h (12HS)
- P – PLANTÃO DIA E NOITE: 07:00 às 07:00h (24HS)
- D/N - 07:00 às 07:00:
- MT – HORARIO COMERCIAL (08:00 ÀS 14:00 HORAS)
- LP: LICENÇA PREMIO
- LS: LICENÇA SAÚDE
- F: FOLGA
- FE: FÉRIAS
- FR: FERIADO
- EXT: EXTRA
- LM: LICENÇA MATERNIDADE
- LSR: LICENÇA SEM RENUMERAÇÃO

ESCALA DE SERVIÇO — MÊS: MARÇO — ANO: 2026

SETOR: RADIOLOGIA

NOME	FUNÇÃO	D 01	S 2	T 3	Q 4	Q 5	S 6	S 7	D 8	S 9	T 10	Q 11	Q 12	S 13	S 14	D 15	S 16	T 17	Q 18	Q 19	S 20	S 21	D 22	S 23	T 24	Q 25	Q 26	S 27	S 28	D 29	S 30	T 31
HYAGO DA MATA	TÉC.RADIOLOGIA					PD	PD					PD								PD	PD								PD	PD		
RAFAEL ALVES CARVALHO	TÉC.RADIOLOGIA			PD	PD										PD	PD								PD	PD							
ALCENIR DOS SANTOS	TÉC.RADIOLOGIA			F	E	R	I	A	S				PD	PD								PD	PD					PD				
JONES AMARAL OLIVEIRA	TÉC.RADIOLOGIA									L	I	C	E	N	Ç	A		P	R	E	M	I	O									
JOSE LUCAS SOUZA LIMA	TÉC.RADIOLOGIA	PD	PD							PD	PD							PD	PD							PD						
FRANCISCO DE ASSIS DO SANTOS	TÉC.RADIOLOGIA							PD	PD								PD										PD				PD	PD

NIVEA OLIVEIRA DE SOUZA
DIRETOR GERAL - HMPWA IRB

Nivea Oliveira de Souza- Diretora Geral - HMPWA-IRB

Sede: Praça Marechal Floriano Peixoto - 259 - 2° andar - Centro - Itaboraí - CEP: 24800165
Filial: Rua Leonel do Vale 23, Senador Pompeu, CE, 63600-000
Inscrição Municipal 1031701 - OSS - Organização Social - TEL: (21) 96733-4531
CNPJ:10.962.062/0001-38 www.institutorosabranca.org-institutorosabranca28@gmail.com

13. COMISSÕES

O Hospital Maternidade Professor Waldemar de Alcântara conta com diversas comissões, compostas por profissionais multidisciplinares, cujas responsabilidades variam conforme suas especificidades individuais. Seus objetivos são a preservação da vida, a promoção da saúde das pessoas e do ambiente, a melhoria de processos, a humanização, a segurança e o desenvolvimento, para que a Instituição possaoferecer, cada vez mais, serviços de saúde de qualidade.

Apresentamos abaixo as Comissões Técnicas de Saúde do Hospital Maternidade Professor Waldemar de Alcântara – Itapiúna/CE, pactuadas no Contrato de Gestão.

COMISSÕES TÉCNICAS DE SAÚDE CONTRATO DE GESTÃO: HOSPITAL MATERNIDADE PROFESSOR WALDEMAR DE ALCÂNTARA	
Comissão	**Objetivo**
Comissão de Ética Médica	Apresentar as funções opinativas, educativas e fiscalizadoras do desempenho Ético da Medicina.
Comissão de Ética deEnfermagem	Mediante delegação do Conselho Regional de Enfermagem, atividade destinada à prestação idônea de serviços de Enfermagem nas instituições de saúde, assumindo funções educativas, consultivas e fiscalizadoras do exercício do profissional e ético dos profissionais de enfermagem.
Comissão Interna de Prevençãode Acidentes - CIPA	Prevenção de acidentes e doenças decorrentes do trabalho, demodo a tornar compatível permanentemente o trabalho com a preservação da vida e a promoção da saúde do trabalhador.
Comissão de Controle deInfecção Hospitalar	Conjunto de ações desenvolvidas deliberada e sistematicamente, com vistas à redução máxima possível daincidência e da gravidade das infecções hospitalares.
Comissão de Revisão de Prontuário	Revisar o prontuário do paciente, identificar as não conformidades e regularizá-las, comunicar os responsáveis pelos registros, para garantir a qualidade das informações dopaciente.
Comissão de Análise de Óbitos	Avaliar a totalidade de óbitos ocorridos na unidade hospitalar, bem como dos laudos necroscópicos quando existirem, sendoum instrumento importante no conhecimento das causas da morte que contribuem para o aprimoramento da assistência à saúde.

Sede: Praça Marechal Floriano Peixoto - 259 - 2° andar - Centro - Itaboraí - CEP: 24800165
Filial: Rua Leonel do Vale 23, Senador Pompeu, CE, 63600-000
Inscrição Municipal 1031701 - OSS - Organização Social - TEL: (21) 96733-4531
CNPJ:10.962.062/0001-38 www.institutorosabranca.org-institutorosabranca28@gmail.com

13.1 COMISSÃO ÉTICA MÉDICA

As Comissões de Ética Médica (CEM) constituem, por delegação do Conselho Regional de Medicina, uma atividade das instituições médicas, estando a ele vinculadas. Têm funções sindicantes, educativas e fiscalizadoras do desempenho ético da Medicina em sua área de abrangência. A Comissão de Ética Médica manterá atuação conforme RESOLUÇÃO CFM Nº 2.152 de 30 de setembro de 2016, sendo que os atos administrativos da Comissão terão caráter sigiloso, exceto quando se tratar de atividades pedagógicas no âmbitoda instituição de saúde.

OBJETIVO: Tem como objetivo apresentar as funções opinativas, educativase fiscalizadoras do desempenho Ético da Medicina.

JUSTIFICATIVA: A Comissão de Ética Médica será constituída de acordo coma resolução do Conselho Regional de Medicina do Estado do Ceará (CREMEC).

13.2 COMISSÃO ÉTICA DE ENFERMAGEM

A Comissão de Ética do COREN-CE foi implantada para assessorar tecnicamente os profissionais de enfermagem na busca de melhores soluçõespara as questões éticas que surgem diariamente dentro das instituições. Esta comissão pretende divulgar o código de ética dos Profissionais de enfermagem, incentivar e assessorar o processo de estruturação das Comissões de Ética de Enfermagem (CCEnf) nas Instituições de Saúde, prestar consultoria aos Profissionais de Enfermagem, promover medidas educativas que orientem os profissionais de enfermagem, sensibilizar os profissionais de Enfermagem da necessidade e importância do comportamento Ético e das implicações da atitude antiética e empossar as

Sede: Praça Marechal Floriano Peixoto - 259 - 2° andar - Centro - Itaboraí - CEP: 24800165
Filial: Rua Leonel do Vale 23, Senador Pompeu, CE, 63600-000
Inscrição Municipal 1031701 - OSS - Organização Social - TEL: (21) 96733-4531
CNPJ:10.962.062/0001-38 www.institutorosabranca.org-institutorosabranca28@gmail.com

Comissões de Ética das Instituições onde ocorra o exercício profissional de enfermagem.

Atualmente os membros da CEEn, discutem, indicam e executam reuniões e atividades estratégicas.

13.3 COMISSÃO INTERNA DE PREVENÇÃO DE ACIDENTES

A Comissão Interna de Prevenção de Acidentes - tem como objetivo a prevenção de acidentes e doenças decorrentes do trabalho, de modo a tornarcompatível permanentemente o trabalho com a preservação da vida e a promoção da saúde do trabalhador.

Acompanhando o processo de identificação de perigos e avaliação de riscos bem como a adoção de medidas de prevenção implementadas pela organização.

13.4 COMISSÃO DE CONTROLE DE INFECÇÃO HOSPITALAR

A CCIRAS tem como objetivo elaborar, implementar, manter e avaliar medidasde controle de infecção. É responsável pelas ações assistenciais e educacionais relacionadas ao controle e à prevenção de infecções no serviçode saúde. Prioriza a prevenção de doenças e riscos aos indivíduos e profissionais de saúde, assegurando a qualidade da assistência prestada e reduzindo custos hospitalares. Desenvolve constantemente ações de educação continuada para prevenir transmissão cruzada de microrganismos no ambiente de saúde.

Sede: Praça Marechal Floriano Peixoto - 259 - 2° andar - Centro - Itaboraí - CEP: 24800165
Filial: Rua Leonel do Vale 23, Senador Pompeu, CE, 63600-000
Inscrição Municipal 1031701 - OSS - Organização Social - TEL: (21) 96733-4531
CNPJ:10.962.062/0001-38 www.institutorosabranca.org-institutorosabranca28@gmail.com

13.5 COMISSÃO DE REVISÃO DE PRONTUÁRIOS

A Comissão de Revisão de Prontuários tem como missão à busca contínua da melhoria da qualidade do atendimento médico e da assistência prestada aos pacientes que demandam a esta Unidade, pelo processo de monitorização e análise dos documentos que compõe o Prontuário Médico.

A revisão de prontuários, constitui-se em importante mecanismo de controle e avaliação dos recursos e procedimentos adotados, visando sua resolubilidadee melhoria na qualidade da prestação dos serviços;

O principal parâmetro utilizado nesta avaliação foi de acordo com o número de profissionais médicos envolvidos na assistência integral dentro da Hospital Maternidade Professor Waldemar de Alcântara, a fim de abordar todos os profissionais da escala, com isto foi realizado avaliação das fichas.

Parâmetros: letra do profissional, assinatura com carimbo em todas as fichas, anamnese, exame físico, exames complementares, solicitação e resultados de exames, alta PA, orientações gerais, HD, identificação profissional, prescrição médica, horário de medicações, atestado médico, remoção, identificação do paciente, evolução de enfermagem.

Sede: Praça Marechal Floriano Peixoto - 259 - 2° andar - Centro - Itaboraí - CEP: 24800165
Filial: Rua Leonel do Vale 23, Senador Pompeu, CE, 63600-000
Inscrição Municipal 1031701 - OSS - Organização Social - TEL: (21) 96733-4531
CNPJ:10.962.062/0001-38 www.institutorosabranca.org-institutorosabranca28@gmail.com

13.6 COMISSÃO DE ANÁLISE DE ÓBITOS

A comissão Analise de Óbitos do Hospital Maternidade Professor Waldemar de Alcântara, tem como objetivo ajudar no sentido de vigilância continua dos relatórios/atestadosde óbitos, aferindo os procedimentos e condutas profissionais realizadas, bemcomo a qualidade das informações dos atestados de óbitos.

AÇÕES REALIZADAS NO QUADRIMESTRE:

- Analise e parecer sobre os assuntos relativos à óbitos do quadrimestre;
- Auditoria e revisão dos prontuários de pacientes que foram a óbito;
- Fiscalização do registro e preenchimento dos atestados de óbitos;
- Ações para melhorar a qualidade das informações dos prontuários de óbito;
- Emissão do parecer técnico ou relatório quando solicitado pela Comissãode Ética Médica ou outro serviço interessado;

Na revisão de óbitos, através do perfil da gravidade e prevalência dos óbitos e da análise de causa-raiz, foi identificado como principal causa dos óbitos: insuficiência respiratória e parada cardiorrespiratória, sendo classificado como maior número de óbitos em pacientes idosos.

Sede: Praça Marechal Floriano Peixoto - 259 - 2° andar - Centro - Itaboraí - CEP: 24800165
Filial: Rua Leonel do Vale 23, Senador Pompeu, CE, 63600-000
Inscrição Municipal 1031701 - OSS - Organização Social - TEL: (21) 96733-4531
CNPJ:10.962.062/0001-38 www.institutorosabranca.org-institutorosabranca28@gmail.com

13.7 COMISSÃO EDUCAÇÃO CONTINUADA

A Comissão de Educação Continuada tem como objetivo principal apoiar a implantação das práticas de Educação Permanente em Saúde com os profissionais do Hospital Maternidade Professor Waldemar de Alcântara.

Compete ao Núcleo de Educação Permanente em Saúde:

I – Analisar as necessidades de formação e qualificação profissional recebidas pelas coordenações, considerando as demandas prioritária;

I – Apoiar os coordenadores nos discursões sobre Educação Permanente em Saúde, na proposição de intervenções, no planejamento e desenvolvimento das ações;

III – Auxiliar na elaboração de propostas para programas e projetos de educação permanente nas diferentes áreas do hospital;

IV – Promover, em equipe multiprofissional, ações de educação permanente;

V – Acolher os colaboradores que ingressarem no quadro de profissionais da instituição;

VI – Acompanhar e registrar as ações de Educação Permanente em Saúde implementadas no Hospital;

Sede: Praça Marechal Floriano Peixoto - 259 - 2° andar - Centro - Itaboraí - CEP: 24800165
Filial: Rua Leonel do Vale 23, Senador Pompeu, CE, 63600-000
Inscrição Municipal 1031701 - OSS - Organização Social - TEL: (21) 96733-4531
CNPJ:10.962.062/0001-38 www.institutorosabranca.org-institutorosabranca28@gmail.com

14. CARTA DE NOMEAÇÃO DAS COMISSÕES

INSTITUTO
Rosa Branca

CARTA DE NOMEAÇÃO

Referência: Comissão de Analise de Óbitos

O Hospital Maternidade Professor Waldemar de Alcantara, localizado na rua Alberto Felix de Freitas, SN – Itapiúna – CE.

Nomear os membros da comissão ***COMISSÃO DE ANÁLISE DE ÓBITOS*** *do Hospital Maternidade Professor Waldemar de Alcantara, da seguinte forma:*

I. Felisberto Clementino Filho - Diretor Clinico - PRESIDENTE
II. Paulo Rômulo Oliveira - RT de Enfermagem - VICE-PRESIDENTE
III. Ravena de Fatima Pereira Marinho Germano - Assistente administrativo - SECRETARIA
IV. Nivea Oliveira de Souza - Diretora Geral - MEMBRO
V. Cirlania Rodrigues – Enfermeiro – MEMBRO
VI. Karine Torres – Auxiliar Administrativo - MEMBRO

Itapiúna, 26 de Fevereiro de 2026

Nivia Oliveira de Souza
Diretora Geral - HMPWA

Nerissa Luiza Leitão de Almeida
Coordenadora de Processos e Gestão Assistencial – IRB

CS Digitalizada com CamScanner

CARTA DE NOMEAÇÃO DAS COMISSÕES

INSTITUTO
Rosa Branca

CARTA DE NOMEAÇÃO

Referência: Comissão de Controle de Infecção em Serviço de Saúde

O Hospital Maternidade Professor Waldemar de Alcantara, localizado na rua Alberto Felix de Freitas, SN – Itapiúna – CE.

Nomear os membros da comissão ***COMISSÃO DE CONTROLE DE INFECÇÃO EM SERVIÇO DE SAÚDE*** *do Hospital Maternidade Professor Waldemar de Alcantara, da seguinte forma:*

I. Vanessa Gomes da Silva — Diretora Clinica - PRESIDENTE
II. Pablo Henrique Cunha Batista — RT de Enfermagem - VICE-PRESIDENTE
III. Ravena de Fatima Pereira Marinho Germano — Assistente administrativo - SECRETARIO
IV. Maicon Bezerra de Araujo — Farmacêutico - MEMBRO
V. Ianne Davila Lima Soares — Enfermeira - MEMBRO
VI. Francisca Kessiana Freitas Leal — Diretora Geral - MEMBRO

Itapiúna, 01 de Junho de 2024

Nivia Oliveira de Souza
Diretora Geral - HMPWA

NIVEA OLIVEIRA DE SOUZA
DIRETOR GERAL, HMPWA IRB

Nerissa Luiza Leitão de Almeida
Coordenadora de Processos e Gestão Assistencial – IRB

CS Digitalizada com CamScanner

CARTA DE NOMEAÇÃO DAS COMISSÕES

INSTITUTO
Rosa Branca

CARTA DE NOMEAÇÃO

Referência: Comissão de Ética de Enfermagem

O Hospital Maternidade Professor Waldemar de Alcantara, localizado na rua Alberto Felix de Freitas, SN – Itapiúna – CE.

Nomear os membros da comissão ***COMISSÃO DE ÉTICA DE ENFERMAGEM*** *do Hospital Maternidade Professor Waldemar de Alcantara, da seguinte forma:*

I. Paulo Rômulo Oliveira - RT de Enfermagem - PRESIDENTE
II. Lucilene Matos - Enfermeira - VICE-PRESIDENTE
III. Maelly Andreza - Enfermeira - SECRETARIA
IV. Tatiane Negreiros - Tec de enfermagem - MEMBRO
V. Aulenice Cunha - Tec de enfermagem - MEMBRO
VI. Romário Bezerra - Tec de enfermagem - MEMBRO
VII. Nívea Oliveira - Diretora Geral - MEMBRO

Itapiúna, 26 de Fevereiro de 2026

Nivia Oliveira de Souza
Diretora Geral - HMPWA

NIVEA OLIVEIRA DE SOUZA
DIRETOR GERAL/HMPWA IRB

Nerissa Luiza Leitão de Almeida
Coordenadora de Processos e Gestão Assistencial – IRB

CS Digitalizada com CamScanner

CARTA DE NOMEAÇÃO DAS COMISSÕES

INSTITUTO
Rosa Branca

CARTA DE NOMEAÇÃO

Referência: Comissão de Revisão de Prontuários

O Hospital Maternidade Professor Waldemar de Alcantara, localizado na rua Alberto Felix de Freitas, SN – Itapiúna – CE.

Nomear os membros da comissão ***COMISSÃO DE REVISÃO DE PRONTUÁRIOS*** *do Hospital Maternidade Professor Waldemar de Alcantara, da seguinte forma:*

I. Felisberto Clementino Filho - Diretor Clinico - Presidente
II. Paulo Rômulo Oliveira — Rt De Enfermagem - Vice-Presidente
III. Ravena De Fatima Pereira Marinho Germano — Assistente Administrativo - Membro
IV. Nivea Oliveira de Souza - Diretora Geral – MEMBRO
V. Cirlania Rodrigues – Enfermeira – Membro
VI. Karine Torres – Auxiliar Administrativo - Membro

Itapiúna, 26 de Fevereiro de 2026

NIVEA OLIVEIRA DE SOUZA
DIRETOR GERAL HMPWA IRB

Nivia Oliveira de Souza
Diretora Geral - HMPWA

Nerissa Luiza Leitão de Almeida
Coordenadora de Processos e Gestão Assistencial – IRB

CS Digitalizada com CamScanner

Praça Marechal Floriano Peixoto - 259 - 2º andar - Centro - Itaboraí - CEP: 24800165
Inscrição Municipal 1031701 - OSS - Organização Social - TEL: 021 2533-1498
CNPJ:10.962.062/0001-38 / www.institutorosabranca.org-
institutorosabranca28@gmail.com btítulo

Sede: Praça Marechal Floriano Peixoto - 259 - 2° andar - Centro - Itaboraí - CEP: 24800165
Filial: Rua Leonel do Vale 23, Senador Pompeu, CE, 63600-000
Inscrição Municipal 1031701 - OSS - Organização Social - TEL: (21) 96733-4531
CNPJ:10.962.062/0001-38 www.institutorosabranca.org-institutorosabranca28@gmail.com

CARTA DE NOMEAÇÃO DAS COMISSÕES

INSTITUTO
Rosa Branca

CARTA DE NOMEAÇÃO

Referência: Comissão de Educação Continuada

O Hospital Maternidade Professor Waldemar de Alcantara, localizado na rua Alberto Felix de Freitas, SN – Itapiúna – CE.

Nomear os membros da comissão ***COMISSÃO DE EDUCAÇÃO CONTINUADA*** *do Hospital Maternidade Professor Waldemar de Alcantara, da seguinte forma:*

I. Felisberto Clementino Filho - Diretor Clinico - PRESIDENTE
II. Paulo Rômulo Oliveira - RT de Enfermagem - VICE-PRESIDENTE
III. Ravena de Fatima Pereira Marinho Germano - Assistente administrativo - SECRETARIA
IV. Maicon Bezerra de Araujo - Farmacêutico - MEMBRO
V. Maelly Andreza - Enfermeira - MEMBRO
VI. Cirlânia Rodrigues - Enfermeiro - MEMBRO
VII. Nivea Oliveira de Souza - Diretora Geral - MEMBRO

Itapiúna, 26 de Fevereiro de 2026

Nivia Oliveira de Souza
Diretora Geral - HMPWA

NIVEA OLIVEIRA DE SOUZA
DIRETORA GERAL HMPWA IRB

Nerissa Luiza Leitão de Almeida
Coordenadora de Processos e Gestão Assistencial – IRB

CS Digitalizada com CamScanner

CARTA DE NOMEAÇÃO DAS COMISSÕES

INSTITUTO
Rosa Branca

CARTA DE NOMEAÇÃO

Referência: Comissão Núcleo de Segurança do Paciente

O Hospital Maternidade Professor Waldemar de Alcantara, localizado na rua Alberto Felix de Freitas, SN – Itapiúna – CE.

Nomear os membros da comissão ***NÚCLEO DE SEGURANÇA DO PACIENTE*** *do Hospital Maternidade Professor Waldemar de Alcantara, da seguinte forma:*

I. Felisberto Clementino Filho - Diretor Clinico - PRESIDENTE
II. Paulo Rômulo Oliveira - RT de Enfermagem - VICE-PRESIDENTE
III. Lucilene Matos - Enfermeira - SECRETARIO
IV. Maicon Bezerra de Araujo - Farmacêutico - MEMBRO
V. Nivea Oliveira de Souza - Diretora Geral - MEMBRO
VI. Paloma Ferreira – Enfermeira - MEMBRO

Itapiúna, 26 de Fevereiro de 2026

Nivia Oliveira de Souza
Diretora Geral - HMPWA

NIVEA OLIVEIRA DE SOUZA
DIREÇÃO GERAL/HMPWA IRB

Nerissa Luiza Leitão de Almeida
Coordenadora de Processos e Gestão Assistencial – IRB

CS Digitalizada com CamScanner

15. AGENDA DE REUNIÕES / COMISSÕES

MÊS: JANEIRO

INSTITUTO
Rosa Branca

MATERNIDADE E HOSPITAL PROFESSOR WALDEMAR DE ALCÂNTARA
MUNICÍPIO DE ITAPIÚNA

AGENDA MENSAL

19/JAN	COMISSÃO DE REVISÃO DE PRONTUÁRIOS ÁS 13H
19/JAN	COMISSÃO DE REVISÃO DE ÓBITOS ÁS 14H
21/JAN	COMISSÃO DE EDUCAÇÃO CONTINUADA ÁS 13H
21/JAN	CCIH ÁS 14H
23/JAN	COMISSÃO DE ÉTICA DE ENFERMAGEM ÁS 13H
23/JAN	NÚCLEO DE SEGURANÇA DO PACIENTE ÁS 14H
27/JAN	JANEIRO BRANCO ÁS 13H

Sede: Praça Marechal Floriano Peixoto - 259 - 2° andar - Centro - Itaboraí - CEP: 24800165
Filial: Rua Leonel do Vale 23, Senador Pompeu, CE, 63600-000
Inscrição Municipal 1031701 - OSS - Organização Social - TEL: (21) 96733-4531
CNPJ:10.962.062/0001-38 www.institutorosabranca.org-institutorosabranca28@gmail.com

AGENDA DE REUNIÕES / COMISSÕES

MÊS:FEVEREIRO

INSTITUTO
Rosa Branca

MATERNIDADE E HOSPITAL PROFESSOR WALDEMAR DE ALCÂNTARA
MUNICÍPIO DE ITAPIÚNA
AGENDA MENSAL

23/FEV	COMISSÃO DE ÉTICA DE ENFERMAGEM - ÁS 14H
24/FEV	COMISSÃO REVISÃO DE PRONTUÁRIOS E ÓBITOS ÁS 14H
24/FEV	CAPACITAÇÃO ENFERMAGEM - CUIDADOS PALIATIVOS ÁS 13H
26/FEV	COMISSÃO SEGURANÇA DO PACIENTE E CCIH ÁS 14H

Sede: Praça Marechal Floriano Peixoto - 259 - 2° andar - Centro - Itaboraí - CEP: 24800165
Filial: Rua Leonel do Vale 23, Senador Pompeu, CE, 63600-000
Inscrição Municipal 1031701 - OSS - Organização Social - TEL: (21) 96733-4531
CNPJ:10.962.062/0001-38 www.institutorosabranca.org-institutorosabranca28@gmail.com

AGENDA DE REUNIÕES / COMISSÕES

MÊS:MARÇO

INSTITUTO
Rosa Branca

MATERNIDADE E HOSPITAL PROFESSOR WALDEMAR DE ALCÂNTARA
MUNICÍPIO DE ITAPIÚNA
AGENDA MENSAL

24/MAR COMISSÃO DE ÓBITOS E PRONTUÁRIOS - ÀS 13H

25/MAR COMISSÃO DE ÉTICA DE ENFERMAGEM - ÀS 13H

26/MAR CUIDADOS PALIATIVOS - ÀS 13:30 H

26/MAR COMISSÃO DE CCIH E SEGURANÇA DO PACIENTE - ÀS 13H

Sede: Praça Marechal Floriano Peixoto - 259 - 2° andar - Centro - Itaboraí - CEP: 24800165
Filial: Rua Leonel do Vale 23, Senador Pompeu, CE, 63600-000
Inscrição Municipal 1031701 - OSS - Organização Social - TEL: (21) 96733-4531
CNPJ:10.962.062/0001-38 www.institutorosabranca.org-institutorosabranca28@gmail.com

16.REGISTRO FOTOGRÁFICO DAS REUNIÕES E COMISSÕES

Sede: Praça Marechal Floriano Peixoto - 259 - 2° andar - Centro - Itaboraí - CEP: 24800165
Filial: Rua Leonel do Vale 23, Senador Pompeu, CE, 63600-000
Inscrição Municipal 1031701 - OSS - Organização Social - TEL: (21) 96733-4531
CNPJ:10.962.062/0001-38 www.institutorosabranca.org-institutorosabranca28@gmail.com

16.REGISTRO FOTOGRÁFICO DAS REUNIÕES E COMISSÕES

Sede: Praça Marechal Floriano Peixoto - 259 - 2° andar - Centro - Itaboraí - CEP: 24800165
Filial: Rua Leonel do Vale 23, Senador Pompeu, CE, 63600-000
Inscrição Municipal 1031701 - OSS - Organização Social - TEL: (21) 96733-4531
CNPJ:10.962.062/0001-38 www.institutorosabranca.org-institutorosabranca28@gmail.com

16.REGISTRO FOTOGRÁFICO DAS REUNIÕES E COMISSÕES

Sede: Praça Marechal Floriano Peixoto - 259 - 2° andar - Centro - Itaboraí - CEP: 24800165
Filial: Rua Leonel do Vale 23, Senador Pompeu, CE, 63600-000
Inscrição Municipal 1031701 - OSS - Organização Social - TEL: (21) 96733-4531
CNPJ:10.962.062/0001-38 www.institutorosabranca.org-institutorosabranca28@gmail.com

17. DESEMPENHO GERENCIAL

O Hospital e Maternidade Professor Walmdemar de Alcantara, neste ultimo trimestre pode-se observar uma evolução gradativa e significativa dos serviços e da qualidade do mesmo, assim como também na organização dos processos de trabalho, através do crescimento institucional houve a preocupação de implantar métodos que pudessem padronizar a qualidade assistencial e gerencial entre gestão, colaboradores e pacientes, buscando sempre a melhoria, segurança e a humanização dos envolvidos. Portanto foram colocados alguns pontos para que servissem de caminho para essa evolução.

A proposta de humanização da assistência é um pilar a ser empregado para uma melhor qualidade de atendimento ao usuário e de melhores condições de trabalho para os profissionais, o grande número de iniciativas de humanização em andamento no hospital das mais simples às mais criativas e complexas.

Durante esses meses foram desenvolvidas diversas ações para os colaboradores da unidade e pacientes, trazendo alegria e satisfação ao trabalho desenvolvido na unidade.

Sede: Praça Marechal Floriano Peixoto - 259 - 2° andar - Centro - Itaboraí - CEP: 24800165
Filial: Rua Leonel do Vale 23, Senador Pompeu, CE, 63600-000
Inscrição Municipal 1031701 - OSS - Organização Social - TEL: (21) 96733-4531
CNPJ:10.962.062/0001-38 www.institutorosabranca.org-institutorosabranca28@gmail.com

18. PLANEJAMENTO DAS AÇÕES QUE SERÃO EXECUTADAS NO PRÓXIMO TRIMESTRE

Para o próximo trimestre, que compreenderá os meses de abril, maio e junho, estão programados os atendimentos eletivos do Ambulatório de Consultas Médicas e não Médicas, e demais serviços pertinentes à Unidade, que seguirão o planejamento habitual. Quanto às ações de fortalecimento de vínculos e participações da unidade, estas seguirão as orientações e estratégias oportunas para o desenvolvimento e aprimoramentos da Unidade. Portanto para o próximo trimestre, considerando os resultados positivos alcançados no período em análise, serão mantidas as estratégias até então empregadas com observância das possíveis melhorias que se apresentarem oportunas para que os resultados alcancem índices superiores aos já contabilizados. Concomitantemente as ações de promoção em saúde: abril azul (dia mundial de conscientização do autismo), maio amarelo(segurança no trânsito), junho vermelho (dia mundial do doador de sangue).

Sede: Praça Marechal Floriano Peixoto - 259 - 2° andar - Centro - Itaboraí - CEP: 24800165
Filial: Rua Leonel do Vale 23, Senador Pompeu, CE, 63600-000
Inscrição Municipal 1031701 - OSS - Organização Social - TEL: (21) 96733-4531
CNPJ:10.962.062/0001-38 www.institutorosabranca.org-institutorosabranca28@gmail.com

19.SERVIÇO DE NUTRIÇÃO

Os Serviços do Setor de Nutrição e Dietética são prestados na cozinha da própria unidade de forma centralizada e produzidos de acordo com a demanda de pacientes e colaboradores diários, de padrão popular elaborado pelanutricionista, contendo gêneros como: arroz, feijão, macarrão, farofa, frango, carne bovina, saladas entre outros.

Atende o púbico: lactante, criança, adulto, idoso, gestante de todas as idadese patologias, não temos uma quantidade de refeições fixas diárias pois varia de acordo com a demanda do dia, seguimos horário de distribuição derefeições, registrados em uma planilha de controle onde cada colaborador e paciente assina as refeições realizadas.

HORÁRIO DE DISTRIBUIÇÃO PACIENTES:

Café da manhã	06:30
Lanche da manhã	09:00
Almoço	11:00 as 11:30
Lanche	15:00
Jantar	18:30
Ceia	21:30

HORÁRIO DE DISTRIBUIÇÃO COLABORADORES:

Lanche da manhã	09:00 as10:00
Almoço	12:00 as 13:00
Lanche da tarde	15:30 as 16:30
Jantar	19:00 as 20:00
Ceia	22:00 as 00:00

Sede: Praça Marechal Floriano Peixoto - 259 - 2° andar - Centro - Itaboraí - CEP: 24800165
Filial: Rua Leonel do Vale 23, Senador Pompeu, CE, 63600-000
Inscrição Municipal 1031701 - OSS - Organização Social - TEL: (21) 96733-4531
CNPJ:10.962.062/0001-38 www.institutorosabranca.org-institutorosabranca28@gmail.com

QUADRO DE FUNCIONÁRIOS DA UAN
UAN – UNIDADE DE ALIMENTAÇÃO E NUTRIÇÃO

RESPONSAVEL PELAS UNIDADE	
NOME	Nivea Oliveira
FUNÇÃO	Nutricionista
ATRIBUIÇÕES	Organizar, coordenar e planejar a parte de alimentação e distribuição das refeições na unidade, cuida da alimentação ede todo o processo de produção de alimentos e elaboração de cardápios até o atendimento aos pacientes, o monitoramento do estado nutricional e o cuidado personalizado, com atuação em uma equipe multidisciplinar.

NOME	Ângela Maria Feitosa Martins
FUNÇÃO	Copeira
ATRIBUIÇÕES	Desenvolvimento de serviços de copa e auxílio à nutricionistas quanto à entrega de refeições baseadas em dietas para pacientes em hospitais.
NOME	Antônia Verlene Lima Martins
FUNÇÃO	Cozineira
ATRIBUIÇÕES	Preparar alimentos sob supervisão de nutricionista, de modo que assegure a qualidade, higiene, sabor, aroma e apresentação da refeição a ser servida. Inspecionar a higienização de equipamentos e utensílios. Auxiliar na requisição do material necessário para a preparação dos alimentos. Coordenar atividades da cozinha. Pode participar da execução da faxina da área interna da cozinha, limpeza de máquinas, utensílio e outros equipamentos,utilizando-se de materiais adequados, para assegurar sua utilização no preparo dos alimentos.
NOME	Ana Roseimary S.A de Sá
FUNÇÃO	Auxiliar de cozinha
ATRIBUIÇÕES	é a pessoa responsável por manter organizado o local e os equipamentos necessários para a preparação de alimentos em geral.

Sede: Praça Marechal Floriano Peixoto - 259 - 2° andar - Centro - Itaboraí - CEP: 24800165
Filial: Rua Leonel do Vale 23, Senador Pompeu, CE, 63600-000
Inscrição Municipal 1031701 - OSS - Organização Social - TEL: (21) 96733-4531
CNPJ:10.962.062/0001-38 www.institutorosabranca.org-institutorosabranca28@gmail.com

NOME	Antônia Maria Ferreira
FUNÇÃO	Copeira
ATRIBUIÇÕES	Desenvolvimento de serviços de copa e auxílio à nutricionistas quanto à entrega de refeições baseadas em dietas para pacientes em hospitais.
NOME	Edinice Baca Alves
FUNÇÃO	Auxiliar de cozinheira
ATRIBUIÇÕES	é a pessoa responsável por manter organizado o local e os equipamentos necessários para a preparação de alimentos em geral.

UTILIZAÇÃO DE EPIS

São utilizados diariamente, touca descartável, máscaras, botas, aventais, onde são disponibilizadas pela unidade diariamente máscaras e toucas, quando a uma necessidade é utilizada luva látex também fornecida pela unidade.

Não temos nenhum registro de acidente no setor e o livro de ocorrênciado mesmo se localiza com a direção da unidade

Sede: Praça Marechal Floriano Peixoto - 259 - 2° andar - Centro - Itaboraí - CEP: 24800165
Filial: Rua Leonel do Vale 23, Senador Pompeu, CE, 63600-000
Inscrição Municipal 1031701 - OSS - Organização Social - TEL: (21) 96733-4531
CNPJ:10.962.062/0001-38 www.institutorosabranca.org-institutorosabranca28@gmail.com

CARDAPIO DOS PACIENTES UTILIZADO DURANTE O TRIMESTRE

Hospital Maternidade Professor Waldemar de Alcântara

ITAPIÚNA

INSTITUTO ROSA BRANCA
Saúde é assim que se faz!

DIA DA SEMANA	CAFÉ DA MANHÃ 06:30H	LANCHE DA MANHÃ 09:00H	ALMOÇO 11:00 AS 11:30	LANCHE DA TARDE 15:00	JANTAR 18:30	LANCHE DA NOITE 21:30H
SEGUNDA-FEIRA	MINGAU DE AVEIA + BOLACHA DE AGUA E SAL	SUCO DE ACEROLA	FRANGO AO MOLHO + FEIJÃO + ARROZ + SALADA + SUCO	VITAMINA DE MAMÃO + BISCOITO	SOPA DE FRANGO	MINGAU DE AVEIA + BOLACHA
TERÇA-FEIRA	MINGAU DE MUCILON + BOLACHA DE AGUA E SAL	SALADA DE FRUTAS	CARNE MOIDA + FEIJÃO + ARROZ + SALADA + FRUTA	SALADA DE FRUTAS	SOPA DE CARNE	MINGAU DE MUCILON + BISCOITO
QUARTA-FEIRA	MINGAU DE AVEIA + BOLACHA DE AGUA E SAL	SUCO DE GOIABA	FRANGO AO MOLHO + FEIJÃO + ARROZ + SALADA + SUCO	SUCO DE ACEROLA + BOLACHA DE ÁGUA E SAL	SOPA DE FRANGO	MINGAU DE AVEIA + BOLACHA
QUINTA-FEIRA	MINGAU DE MUCILON + BOLACHA DE AGUA E SAL	FRUTA (BANANA OU MAÇÃ)	CARNE MOIDA + FEIJÃO + ARROZ + SALADA + FRUTA	SUCO DE GOIABA + BOLACHA DE ÁGUA E SAL	SOPA DE CARNE	MINGAU DE MUCILON + BISCOITO
SEXTA-FEIRA	MINGAU DE AVEIA + BOLACHA DE AGUA E SAL	SALADA DE FRUTAS	FRANGO AO MOLHO + FEIJÃO + ARROZ + SALADA + SUCO	SALADA DE FRUTAS	SOPA DE FRANGO	MINGAU DE AVEIA + BOLACHA
SABADO	MINGAU DE MUCILON + BOLACHA DE AGUA E SAL	SUCO DE ACEROLA	CARNE MOIDA + FEIJÃO + ARROZ + SALADA + FRUTA	VITAMINA DE MAMÃO + BISCOITO	SOPA DE CARNE	MINGAU DE MUCILON + BISCOITO
DOMINGO	MINGAU DE AVEIA + BOLACHA DE AGUA E SAL	FRUTA (BANANA OU MAÇÃ)	FRANGO AO MOLHO + FEIJÃO + ARROZ + SALADA + SUCO	SUCO DE GOIABA + BOLACHA DE ÁGUA E SAL	SOPA DE FRANGO	MINGAU DE AVEIA + BOLACHA

Sede: Praça Marechal Floriano Peixoto - 259 - 2° andar - Centro - Itaboraí - CEP: 24800165
Filial: Rua Leonel do Vale 23, Senador Pompeu, CE, 63600-000
Inscrição Municipal 1031701 - OSS - Organização Social - TEL: (21) 96733-4531
CNPJ:10.962.062/0001-38 www.institutorosabranca.org-institutorosabranca28@gmail.com

CARDAPIO DOS COLABORADORES UTILIZADO DURANTE O TRIMESTRE

Hospital Maternidade Professor Waldemar de Alcântara

ITAPIÚNA

INSTITUTO ROSA BRANCA
Saúde é assim que se faz!

DIA DA SEMANA	CAFÉ DA MANHÃ 09:00 AS 10:00H	ALMOÇO 12:00 AS 13:00	LANCHE DA TARDE 15:30 AS 16:30	JANTAR 19:00 AS 20:00H	CEIA 00:00H
SEGUNDA-FEIRA	CAFÉ PRETO + CUSCUZ + OVOS OU CALABRESA OU LEITE	FRANGO + FEIJÃO + ARROZ +MACARRÃO + FAROFA + SALADA+SUCO	CAFÉ PRETO + TAPIOCA +OVO OU MARGARINA	FRANGO AO MOLHO + MACARRÃO + ARROZ + FEIJÃO + SALADA + SUCO DE GOIABA	SEMPRE DEIXAR NA MESA DO REFEITÓRIO: BOLACHA DOCE E SALGADA + CAFÉ + MINGAU DE FARINHA LACTEA OU AVEIA
TERÇA-FEIRA	CAFÉ PRETO + CALDO	CARNE SUINA + FEIJÃO PRETO + ARROZ + PIRÃO OU FAROFA + MACARRÃO + SALADA + SUCO	BOLO OU PIPOCA + CAFÉ	FRANGO ASSADO + BAIÃO+ FAROFA + SALADA + SUCO	SEMPRE DEIXAR NA MESA DO REFEITÓRIO: BOLACHA DOCE E SALGADA + CAFÉ + MINGAU DE FARINHA LACTEA OU AVEIA
QUARTA-FEIRA	CAFÉ PRETO + CUSCUZ + OVOS OU CALABRESA OU LEITE	COSTELA BOVINA + FEIJÃO + ARROZ + MACARRÃO + FAROFA + SUCO	CAFÉ PRETO + LEITE LIQUIDO + PÃO OU BRUACA	CARNE SUÍNA + MACARRÃO + FEIJÃO + ARROZ + SALADA + SUCO	SEMPRE DEIXAR NA MESA DO REFEITÓRIO: BOLACHA DOCE E SALGADA + CAFÉ + MINGAU DE FARINHA LACTEA OU AVEIA
QUINTA-FEIRA	CAFÉ PRETO + TAPIOCA COM OVOS	CARNE SUINA + BAIÃO + FAROFA + MACARRÃO + SALADA + SUCO	CAFÉ PRETO + LEITE LIQUIDO + BOLO	FRANGO ASSADO + BAIÃO + FAROFA + SALADA + SUCO	SEMPRE DEIXAR NA MESA DO REFEITÓRIO: BOLACHA DOCE E SALGADA + CAFÉ + MINGAU DE FARINHA LACTEA OU AVEIA
SEXTA-FEIRA	CAFÉ PRETO + CUSCUZ + CALABRESA OU OVOS OU LEITE	FRANGO+ARROZ + MACARRÃO + FEIJÃO + FAROFA + SALADA + SUCO	CAFÉ + LEITE + PÃO COM OVOS	CARNE BOVINA + FEIJÃO + ARROZ + MACARRÃO + SALADA + SUCO	SEMPRE DEIXAR NA MESA DO REFEITÓRIO: BOLACHA DOCE E SALGADA + CAFÉ + MINGAU DE FARINHA LACTEA OU AVEIA
SABADO	CAFÉ PRETO + CALDO OU CANJA	CARNE SUÍNA + FEIJÃO + ARROZ + MACARRÃO + FAROFA + SALADA + SUCO	CAFÉ PRETO + TAPIOCA + MARGARINA	CARNE SUÍNA + FEIJÃO + ARROZ + MACARRÃO + SALADA + SUCO	SEMPRE DEIXAR NA MESA DO REFEITÓRIO: BOLACHA DOCE E SALGADA + CAFÉ + MINGAU DE FARINHA LACTEA OU AVEIA
DOMINGO	CAFÉ PRETO + CALDO OU CANJA OU TAPIOCA	FRANGO+ BAIÃO + FAROFA + SALADA + SUCO	CAFÉ + BOLO	FRANGO AO MOLHO + MACARRÃO + ARROZ + FEIJÃO + SALADA + SUCO DE LIMÃO	SEMPRE DEIXAR NA MESA DO REFEITÓRIO: BOLACHA DOCE E SALGADA + CAFÉ MINGAU DE FARINHA LACTEA OU AVEIA

Sede: Praça Marechal Floriano Peixoto - 259 - 2° andar - Centro - Itaboraí - CEP: 24800165
Filial: Rua Leonel do Vale 23, Senador Pompeu, CE, 63600-000
Inscrição Municipal 1031701 - OSS - Organização Social - TEL: (21) 96733-4531
CNPJ:10.962.062/0001-38 www.institutorosabranca.org-institutorosabranca28@gmail.com

20. ALMOXARIFADO E FARMÁCIA

O gerenciamento da farmácia é fundamental para que a instituição possa cumprir com qualidade e rapidez asnecessidades dos atendimentos.

O quadro de funcionários é composto por 5 (cinco) colaboradores distribuídos em plantões, sendo 01 (um) farmacêutico e 04(quatro) auxiliares de farmácia.

Esta equipe nos permite manter o controlesobre os medicamentos, materiais e insumos utilizados que são vitais para a excelência do atendimento e também contribui para otimizar recursos através deuma gestão financeira eficaz**.**

Para a manutenção do controle do estoquede materiais e medicamentos estão em fase de desenvolvimento alguns procedimentos, afim de otimizar os processos e garantir a qualidade no trabalho da equipe da farmácia.

Além do exposto, destacamos o desenvolvimento pelo Instituto Rosa Branca das Normas e Rotinas, bem como POP (Procedimento Operacional Padrão), com objetivo de que nortear e direcionar o auxiliar de farmácia na conduta desde a entrega dos materiais e medicamentos, até a dispensação para os setores dentro da unidade hospitalar.

Sede: Praça Marechal Floriano Peixoto - 259 - 2° andar - Centro - Itaboraí - CEP: 24800165
Filial: Rua Leonel do Vale 23, Senador Pompeu, CE, 63600-000
Inscrição Municipal 1031701 - OSS - Organização Social - TEL: (21) 96733-4531
CNPJ:10.962.062/0001-38 www.institutorosabranca.org-institutorosabranca28@gmail.com

21. IMPLANTAÇÃO DE NOVOS PROCESSOS

O Instituto Rosa Branca com objetivo de melhorar os serviços, garantindo a satisfação dos pacientes e dos integrantes da equipe do Hospital Maternidade Professor Waldemar de Alcântara, no primeiro trimestre de 2026 novos processos administrativos que garantam o pleno funcionamento da organização hospitalar, conforme descrito a seguir.

Tivemos durante esse trimestre muita capacitações com os colaboradores do setor de limpeza hospitalar, onde implatamos o calendario mensal das limpezas terminais.

Sede: Praça Marechal Floriano Peixoto - 259 - 2° andar - Centro - Itaboraí - CEP: 24800165
Filial: Rua Leonel do Vale 23, Senador Pompeu, CE, 63600-000
Inscrição Municipal 1031701 - OSS - Organização Social - TEL: (21) 96733-4531
CNPJ:10.962.062/0001-38 www.institutorosabranca.org-institutorosabranca28@gmail.com

22. ANIVERSARIANTES DO TRIMESTRAL

No trimestre, celebramos a vida de nossos colaboradores aniversariantes! Em reconhecimento ao comprometimento e dedicação de cada um, organizamos uma pequena comemoração para tornar esse momento ainda mais especial. Essa celebração reflete a valorização de todos que fazem parte da nossa equipe e contribuem para o cuidado e bem-estar dos nossos pacientes! Que este novo ciclo seja repleto de saúde, sucesso e realizações. Estamos felizes em compartilhar esse momento com vocês!

Sede: Praça Marechal Floriano Peixoto - 259 - 2° andar - Centro - Itaboraí - CEP: 24800165
Filial: Rua Leonel do Vale 23, Senador Pompeu, CE, 63600-000
Inscrição Municipal 1031701 - OSS - Organização Social - TEL: (21) 96733-4531
CNPJ:10.962.062/0001-38 www.institutorosabranca.org-institutorosabranca28@gmail.com

ANIVERSARIANTES DO TRIMESTRAL

No trimestre, celebramos a vida de nossos colaboradores aniversariantes! Em reconhecimento ao comprometimento e dedicação de cada um, organizamos uma pequena comemoração para tornar esse momento ainda mais especial. Essa celebração reflete a valorização de todos que fazem parte da nossa equipe e contribuem para o cuidado e bem-estar dos nossos pacientes! Que este novo ciclo seja repleto de saúde, sucesso e realizações. Estamos felizes em compartilhar esse momento com vocês!

Sede: Praça Marechal Floriano Peixoto - 259 - 2° andar - Centro - Itaboraí - CEP: 24800165
Filial: Rua Leonel do Vale 23, Senador Pompeu, CE, 63600-000
Inscrição Municipal 1031701 - OSS - Organização Social - TEL: (21) 96733-4531
CNPJ:10.962.062/0001-38 www.institutorosabranca.org-institutorosabranca28@gmail.com

ANIVERSARIANTES DO TRIMESTRAL

No trimestre, celebramos a vida de nossos colaboradores aniversariantes! Em reconhecimento ao comprometimento e dedicação de cada um, organizamos uma pequena comemoração para tornar esse momento ainda mais especial. Essa celebração reflete a valorização de todos que fazem parte da nossa equipe e contribuem para o cuidado e bem-estar dos nossos pacientes! Que este novo ciclo seja repleto de saúde, sucesso e realizações. Estamos felizes em compartilhar esse momento com vocês!

Sede: Praça Marechal Floriano Peixoto - 259 - 2° andar - Centro - Itaboraí - CEP: 24800165
Filial: Rua Leonel do Vale 23, Senador Pompeu, CE, 63600-000
Inscrição Municipal 1031701 - OSS - Organização Social - TEL: (21) 96733-4531
CNPJ:10.962.062/0001-38 www.institutorosabranca.org-institutorosabranca28@gmail.com

22. AÇÕES E CAPACITAÇÕES DESENVOLVIDAS NO TRIMESTRE

Durante o trimestre, foram desenvolvidas diversas ações voltadas à qualificação da equipe e à melhoria contínua da assistência prestada aos pacientes. Realizaram-se capacitações técnicas e educativas abordando temas como segurança do paciente, protocolos assistenciais, humanização do cuidado e atualização em práticas de enfermagem. As atividades contribuíram para o fortalecimento das competências profissionais, otimização dos processos de trabalho e promoção de uma assistência mais segura, ética e de qualidade.

Sede: Praça Marechal Floriano Peixoto - 259 - 2° andar - Centro - Itaboraí - CEP: 24800165
Filial: Rua Leonel do Vale 23, Senador Pompeu, CE, 63600-000
Inscrição Municipal 1031701 - OSS - Organização Social - TEL: (21) 96733-4531
CNPJ:10.962.062/0001-38 www.institutorosabranca.org-institutorosabranca28@gmail.com

AÇÕES E CAPACITAÇÕES DESENVOLVIDAS NO TRIMESTRE

Durante o trimestre, foram desenvolvidas diversas ações voltadas à qualificação da equipe e à melhoria contínua da assistência prestada aos pacientes. Realizaram-se capacitações técnicas e educativas abordando temas como segurança do paciente, protocolos assistenciais, humanização do cuidado e atualização em práticas de enfermagem. As atividades contribuíram para o fortalecimento das competências profissionais, otimização dos processos de trabalho e promoção de uma assistência mais segura, ética e de qualidade.

Sede: Praça Marechal Floriano Peixoto - 259 - 2° andar - Centro - Itaboraí - CEP: 24800165
Filial: Rua Leonel do Vale 23, Senador Pompeu, CE, 63600-000
Inscrição Municipal 1031701 - OSS - Organização Social - TEL: (21) 96733-4531
CNPJ:10.962.062/0001-38 www.institutorosabranca.org-institutorosabranca28@gmail.com

AÇÕES E CAPACITAÇÕES DESENVOLVIDAS NO TRIMESTRE

Durante o trimestre, foram desenvolvidas diversas ações voltadas à qualificação da equipe e à melhoria contínua da assistência prestada aos pacientes. Realizaram-se capacitações técnicas e educativas abordando temas como segurança do paciente, protocolos assistenciais, humanização do cuidado e atualização em práticas de enfermagem. As atividades contribuíram para o fortalecimento das competências profissionais, otimização dos processos de trabalho e promoção de uma assistência mais segura, ética e de qualidade.

Sede: Praça Marechal Floriano Peixoto - 259 - 2° andar - Centro - Itaboraí - CEP: 24800165
Filial: Rua Leonel do Vale 23, Senador Pompeu, CE, 63600-000
Inscrição Municipal 1031701 - OSS - Organização Social - TEL: (21) 96733-4531
CNPJ:10.962.062/0001-38 www.institutorosabranca.org-institutorosabranca28@gmail.com

AÇÕES E CAPACITAÇÕES DESENVOLVIDAS NO TRIMESTRE

Durante o trimestre, foram desenvolvidas diversas ações voltadas à qualificação da equipe e à melhoria contínua da assistência prestada aos pacientes. Realizaram-se capacitações técnicas e educativas abordando temas como segurança do paciente, protocolos assistenciais, humanização do cuidado e atualização em práticas de enfermagem. As atividades contribuíram para o fortalecimento das competências profissionais, otimização dos processos de trabalho e promoção de uma assistência mais segura, ética e de qualidade.

Sede: Praça Marechal Floriano Peixoto - 259 - 2° andar - Centro - Itaboraí - CEP: 24800165
Filial: Rua Leonel do Vale 23, Senador Pompeu, CE, 63600-000
Inscrição Municipal 1031701 - OSS - Organização Social - TEL: (21) 96733-4531
CNPJ:10.962.062/0001-38 www.institutorosabranca.org-institutorosabranca28@gmail.com

AÇÕES E CAPACITAÇÕES DESENVOLVIDAS NO TRIMESTRE

Durante o trimestre, foram desenvolvidas diversas ações voltadas à qualificação da equipe e à melhoria contínua da assistência prestada aos pacientes. Realizaram-se capacitações técnicas e educativas abordando temas como segurança do paciente, protocolos assistenciais, humanização do cuidado e atualização em práticas de enfermagem. As atividades contribuíram para o fortalecimento das competências profissionais, otimização dos processos de trabalho e promoção de uma assistência mais segura, ética e de qualidade.

Sede: Praça Marechal Floriano Peixoto - 259 - 2° andar - Centro - Itaboraí - CEP: 24800165
Filial: Rua Leonel do Vale 23, Senador Pompeu, CE, 63600-000
Inscrição Municipal 1031701 - OSS - Organização Social - TEL: (21) 96733-4531
CNPJ:10.962.062/0001-38 www.institutorosabranca.org-institutorosabranca28@gmail.com

24.COMEMORAÇÃO DE DATAS INSTITUCIONAIS E CAMPANHAS DE CONSCIENTIZAÇÃO

Durante o trimestre, a unidade promoveu diversas ações em alusão a datas comemorativas e campanhas de conscientização da área da saúde. As iniciativas incluíram momentos de valorização dos profissionais, atividades educativas e interativas, além de espaços de escuta e acolhimento. As comemorações reforçaram o engajamento da equipe, promoveram a integração entre os setores e contribuíram para a construção de um ambiente mais humanizado e consciente, alinhado aos princípios da atenção integral à saúde.

Sede: Praça Marechal Floriano Peixoto - 259 - 2° andar - Centro - Itaboraí - CEP: 24800165
Filial: Rua Leonel do Vale 23, Senador Pompeu, CE, 63600-000
Inscrição Municipal 1031701 - OSS - Organização Social - TEL: (21) 96733-4531
CNPJ:10.962.062/0001-38 www.institutorosabranca.org-institutorosabranca28@gmail.com

COMEMORAÇÃO DE DATAS INSTITUCIONAIS E CAMPANHAS DE CONSCIENTIZAÇÃO

Durante o trimestre, a unidade promoveu diversas ações em alusão a datas comemorativas e campanhas de conscientização da área da saúde. As iniciativas incluíram momentos de valorização dos profissionais, atividades educativas e interativas, além de espaços de escuta e acolhimento. As comemorações reforçaram o engajamento da equipe, promoveram a integração entre os setores e contribuíram para a construção de um ambiente mais humanizado e consciente, alinhado aos princípios da atenção integral à saúde.

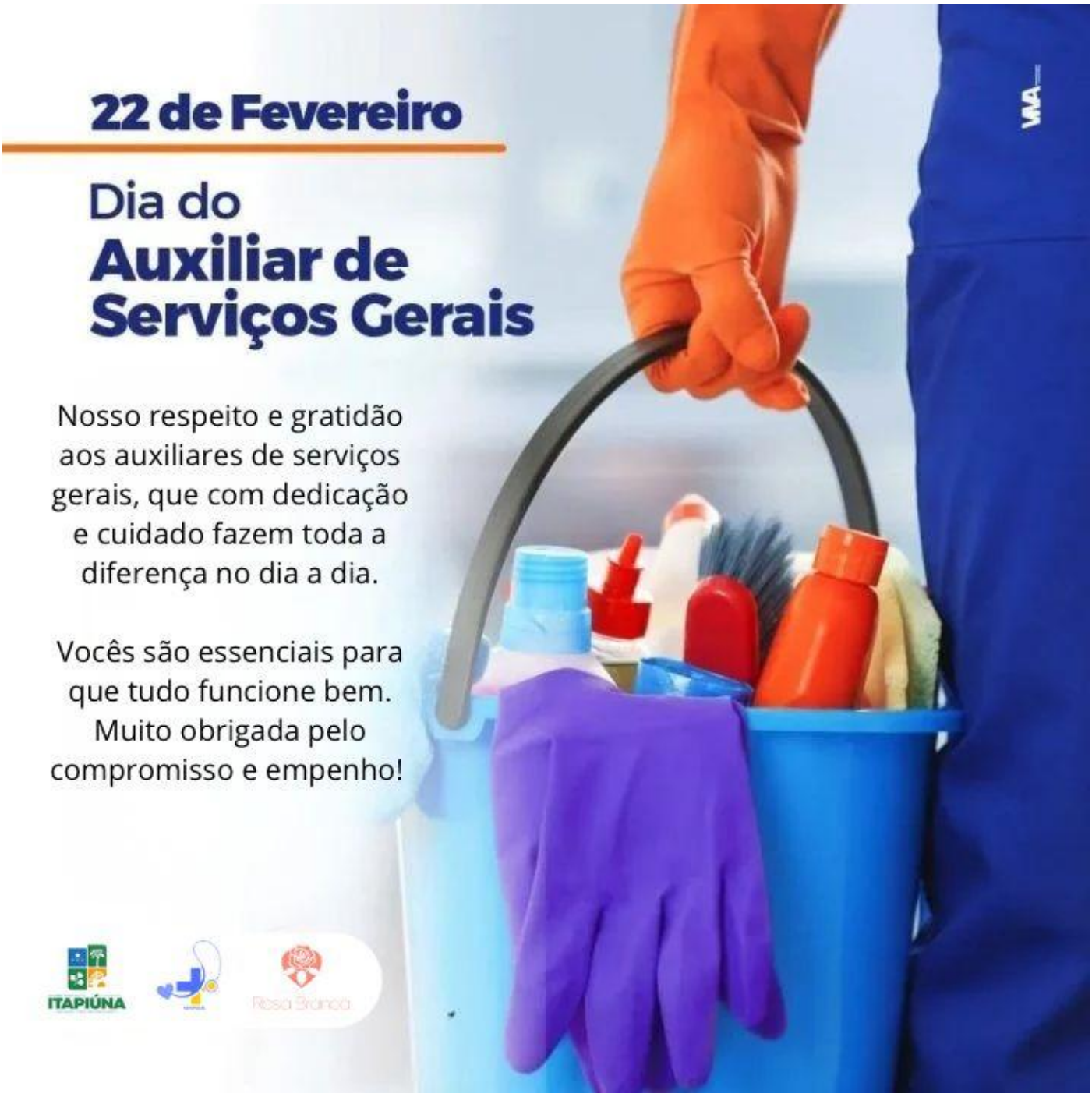

Sede: Praça Marechal Floriano Peixoto - 259 - 2° andar - Centro - Itaboraí - CEP: 24800165
Filial: Rua Leonel do Vale 23, Senador Pompeu, CE, 63600-000
Inscrição Municipal 1031701 - OSS - Organização Social - TEL: (21) 96733-4531
CNPJ:10.962.062/0001-38 www.institutorosabranca.org-institutorosabranca28@gmail.com

COMEMORAÇÃO DE DATAS INSTITUCIONAIS E CAMPANHAS DE CONSCIENTIZAÇÃO

Durante o trimestre, a unidade promoveu diversas ações em alusão a datas comemorativas e campanhas de conscientização da área da saúde. As iniciativas incluíram momentos de valorização dos profissionais, atividades educativas e interativas, além de espaços de escuta e acolhimento. As comemorações reforçaram o engajamento da equipe, promoveram a integração entre os setores e contribuíram para a construção de um ambiente mais humanizado e consciente, alinhado aos princípios da atenção integral à saúde.

Sede: Praça Marechal Floriano Peixoto - 259 - 2° andar - Centro - Itaboraí - CEP: 24800165
Filial: Rua Leonel do Vale 23, Senador Pompeu, CE, 63600-000
Inscrição Municipal 1031701 - OSS - Organização Social - TEL: (21) 96733-4531
CNPJ:10.962.062/0001-38 www.institutorosabranca.org-institutorosabranca28@gmail.com

COMEMORAÇÃO DE DATAS INSTITUCIONAIS E CAMPANHAS DE CONSCIENTIZAÇÃO

Durante o trimestre, a unidade promoveu diversas ações em alusão a datas comemorativas e campanhas de conscientização da área da saúde. As iniciativas incluíram momentos de valorização dos profissionais, atividades educativas e interativas, além de espaços de escuta e acolhimento. As comemorações reforçaram o engajamento da equipe, promoveram a integração entre os setores e contribuíram para a construção de um ambiente mais humanizado e consciente, alinhado aos princípios da atenção integral à saúde.

Sede: Praça Marechal Floriano Peixoto - 259 - 2° andar - Centro - Itaboraí - CEP: 24800165
Filial: Rua Leonel do Vale 23, Senador Pompeu, CE, 63600-000
Inscrição Municipal 1031701 - OSS - Organização Social - TEL: (21) 96733-4531
CNPJ:10.962.062/0001-38 www.institutorosabranca.org-institutorosabranca28@gmail.com

COMEMORAÇÃO DE DATAS INSTITUCIONAIS E CAMPANHAS DE CONSCIENTIZAÇÃO

Durante o trimestre, a unidade promoveu diversas ações em alusão a datas comemorativas e campanhas de conscientização da área da saúde. As iniciativas incluíram momentos de valorização dos profissionais, atividades educativas e interativas, além de espaços de escuta e acolhimento. As comemorações reforçaram o engajamento da equipe, promoveram a integração entre os setores e contribuíram para a construção de um ambiente mais humanizado e consciente, alinhado aos princípios da atenção integral à saúde.

Sede: Praça Marechal Floriano Peixoto - 259 - 2° andar - Centro - Itaboraí - CEP: 24800165
Filial: Rua Leonel do Vale 23, Senador Pompeu, CE, 63600-000
Inscrição Municipal 1031701 - OSS - Organização Social - TEL: (21) 96733-4531
CNPJ:10.962.062/0001-38 www.institutorosabranca.org-institutorosabranca28@gmail.com

25. RELATORIO DE MANUTENÇÕES

JANEIRO

ABELARDO
SOLUÇÕES E COMERCIO
MANUTENÇÃO HOSPITALAR / AR CONDICIONADO
MANUTENÇÃO ODONTOLÓGICA

LUIS EDSON NOGIMO FILHO LTDA– CNPJ 42.187.164/0001-10
RUA BASÍLIO EMILIANO PINTO, 614, PLANALTO UNIVERSITÁRIO, QUIXADÁ -CE
(88) 99916-9700/ abelardosolucoes@gmail.com

RELATÓRIO CONSOLIDADO DE MANUTENÇÃO -
HOSPITAL MATERNIDADE PROFESSOR WALDEMAR DE ALCANTARA
(ITAPIÚNA) – JANEIRO 2026

À
Instituto Rosa Branca,

ITEM	EQUIPAMENTO	ESPECIFICAÇÃO DO SERVIÇO
1	CARDIOVERSOR BIFÁSICO VIVO	MANUTENÇÃO PREVENTIVA – INSPEÇÃO E TESTE COM CARGA
2	MONITOR MULTIPARAMETROS	MANUTENÇÃO PREVENTIVA – DESABILITADA FUNÇÃO PNI AUTOMÁTICO
3	VENTILADOR DE TRANSPORTE – OXYMAG	MANUTENÇÃO CORRETIVA – SUBSTITUIÇÃO DE BOTÃO DE BLOQUEIO
4	INCUBADORA – OLIDEF	MANUTENÇÃO PREVENTIVA – INSPEÇÃO E TESTE
5	BISTURI ELÉTRICO	MANUTENÇÃO PREVENTIA – INSPEÇÃO DE CABO, PLACA E PEDAL
6	ECG CARDIOCARE	MANUTENÇÃO PREVENTIVA – INSPEÇÃO DE CABO PACIENTE
7	BERÇO AQUECIDO – OLIDEF	MANUTENÇÃO CORRETIVA – (AGUARDANDO PEÇA DE REPOSIÇÃO)
8	MANOMETROS O2	VERIFICAÇÃO DE VAZAMENTOSALA DE EMERGÊNCIA
9	ASPIRADOR PORTÁTIL	MANUTENÇÃO PREVENTIVA – VERIFICADA INTEGRIDADE DO FRASCO
10	ASPIRADOR – OLIDEF	MANUTENÇÃO PREVENTIVA – VERIFICADA INTEGRIDADE DO FRASCO
11	DOPPLER FETAL	MANUTENÇÃO PREVENTIVA – INSPEÇÃO E TESTE
12	ESFIGMOMANOMETROS	MANUTENÇÃO CORRETIVA- SUBSTITUIÇÃO DE ABRAÇADEIRAS NO LOCAL
13	LARINGOSCÓPIO	MANUTENÇÃO PREVENTIVA – INSPEÇÃO E TESTE
14	AUTOCLAVE FLEX	MANUTENÇÃO CORRETIVA – LUBRIFICAÇÃO DE VALVULA
15	VENTILADOR DE TRANSPORTE – OXYMAG	EQUIPAMENTO RECOLHIDO PARA REPARO (DISPONIBILIZAMOS SUBSTITUTO PARA ATENDER AS DEMANDAS)

FOTOS NO ANEXO I

LUIS EDSON NOGIMO FILHO LTDA:42187164000110
Assinado de forma digital por LUIS EDSON NOGIMO FILHO LTDA:42187164000110
Dados: 2026.01.30 08:44:12 -03'00'

Quixadá, 30 de Janeiro de 2026.

RELATORIO DE MANUTENÇÕES

JANEIRO

ANEXO I

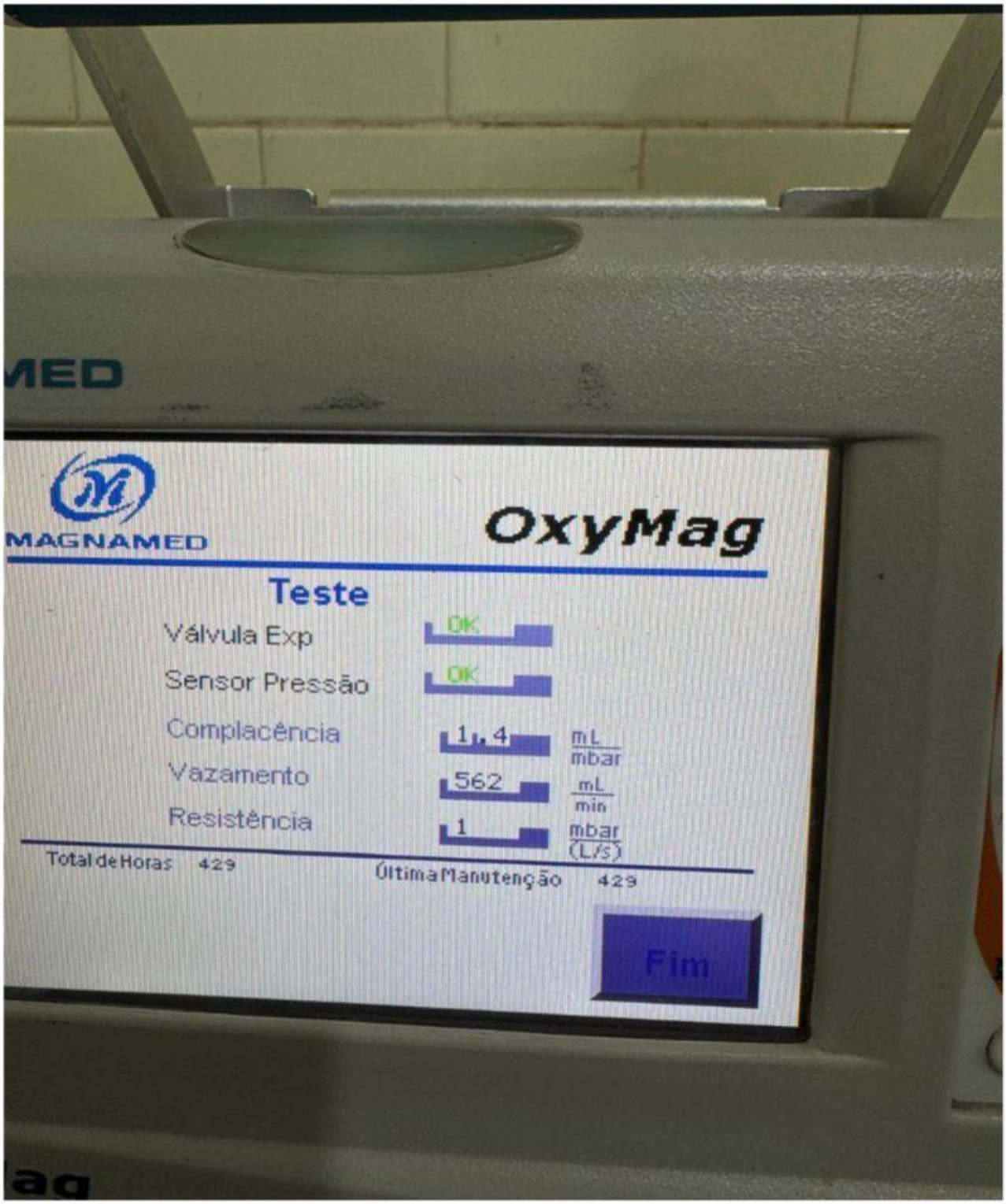

Sede: Praça Marechal Floriano Peixoto - 259 - 2° andar - Centro - Itaboraí - CEP: 24800165
Filial: Rua Leonel do Vale 23, Senador Pompeu, CE, 63600-000
Inscrição Municipal 1031701 - OSS - Organização Social - TEL: (21) 96733-4531
CNPJ:10.962.062/0001-38 www.institutorosabranca.org-institutorosabranca28@gmail.com

RELATORIO DE MANUTENÇÕES
JANEIRO

Sede: Praça Marechal Floriano Peixoto - 259 - 2° andar - Centro - Itaboraí - CEP: 24800165
Filial: Rua Leonel do Vale 23, Senador Pompeu, CE, 63600-000
Inscrição Municipal 1031701 - OSS - Organização Social - TEL: (21) 96733-4531
CNPJ:10.962.062/0001-38 www.institutorosabranca.org-institutorosabranca28@gmail.com

RELATORIO DE MANUTENÇÕES
JANEIRO

Sede: Praça Marechal Floriano Peixoto - 259 - 2° andar - Centro - Itaboraí - CEP: 24800165
Filial: Rua Leonel do Vale 23, Senador Pompeu, CE, 63600-000
Inscrição Municipal 1031701 - OSS - Organização Social - TEL: (21) 96733-4531
CNPJ:10.962.062/0001-38 www.institutorosabranca.org-institutorosabranca28@gmail.com

RELATORIO DE MANUTENÇÕES
JANEIRO

Sede: Praça Marechal Floriano Peixoto - 259 - 2° andar - Centro - Itaboraí - CEP: 24800165
Filial: Rua Leonel do Vale 23, Senador Pompeu, CE, 63600-000
Inscrição Municipal 1031701 - OSS - Organização Social - TEL: (21) 96733-4531
CNPJ:10.962.062/0001-38 www.institutorosabranca.org-institutorosabranca28@gmail.com

RELATORIO DE MANUTENÇÕES
JANEIRO

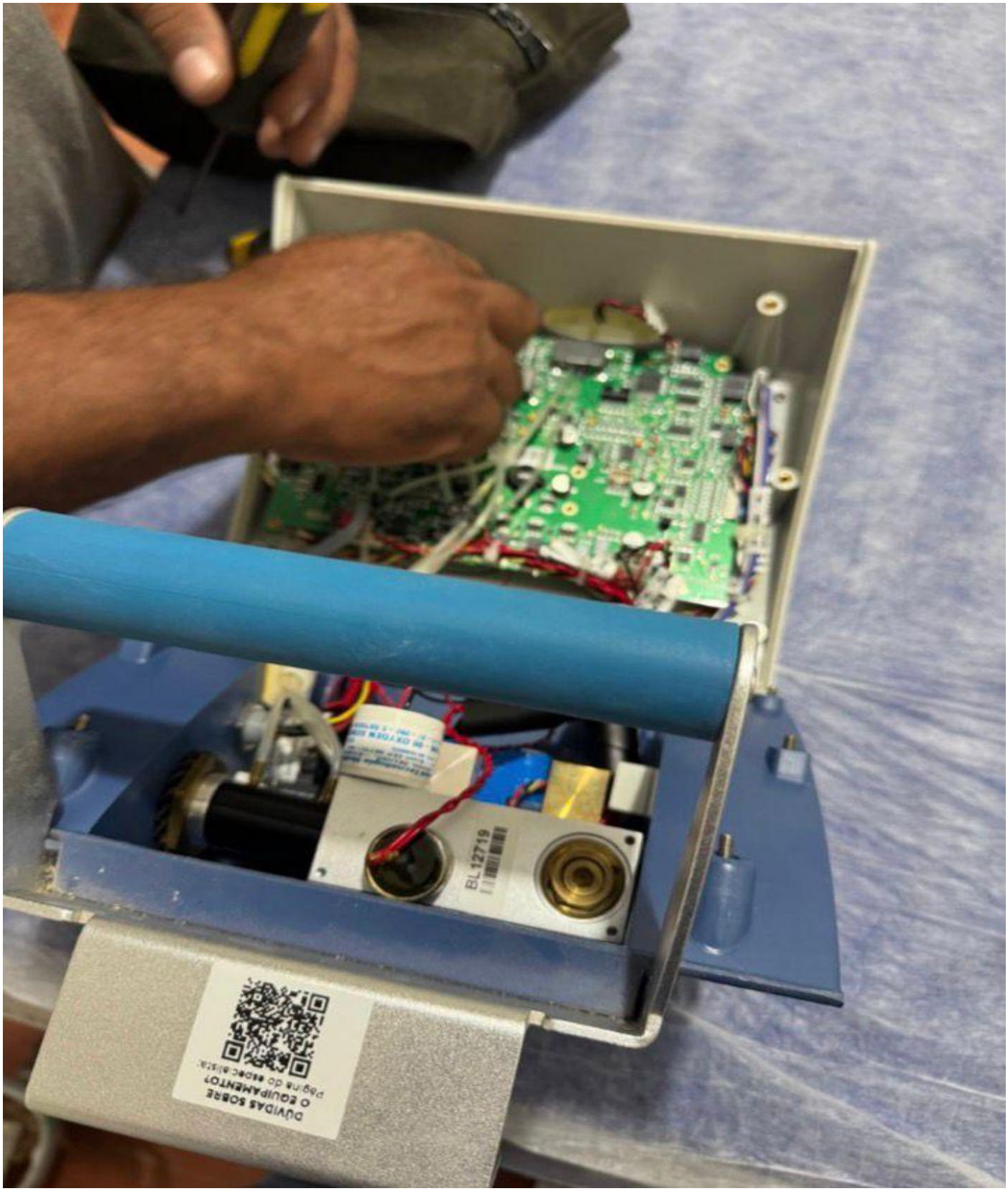

Sede: Praça Marechal Floriano Peixoto - 259 - 2° andar - Centro - Itaboraí - CEP: 24800165
Filial: Rua Leonel do Vale 23, Senador Pompeu, CE, 63600-000
Inscrição Municipal 1031701 - OSS - Organização Social - TEL: (21) 96733-4531
CNPJ:10.962.062/0001-38 www.institutorosabranca.org-institutorosabranca28@gmail.com

RELATORIO DE MANUTENÇÕES
FEVEREIRO

ABELARDO
SOLUÇÕES E COMERCIO
MANUTENÇÃO HOSPITALAR / AR CONDICIONADO
MANUTENÇÃO ODONTOLÓGICA

LUIS EDSON NOGIMO FILHO LTDA– CNPJ 42.187.164/0001-10
RUA BASÍLIO EMILIANO PINTO, 614, PLANALTO UNIVERSITÁRIO, QUIXADÁ -CE
(88) 99916-9700/ abelardosolucoes@gmail.com

RELATÓRIO CONSOLIDADO DE MANUTENÇÃO - HOSPITAL MATERNIDADE PROFESSOR WALDEMAR DE ALCANTARA (ITAPIÚNA) – FEVEREIRO 2026

À
Instituto Rosa Branca,

ITEM	EQUIPAMENTO	ESPECIFICAÇÃO DO SERVIÇO
1	CARDIOVERSOR BIFÁSICO VIVO	MANUTENÇÃO PREVENTIVA – INSPEÇÃO E TESTE COM CARGA
2	MONITOR MULTIPARAMETROS	MANUTENÇÃO PREVENTIVA – SUBSTITUIÇÃO DE ABRAÇADEIRA PNI
3	VENTILADOR DE TRANSPORTE – OXYMAG	MANUTENÇÃO CORRETIVA – (AGUARDANDO PEÇA DE REPOSIÇÃO) EQUIPAMENTO DE BACKUP DISPONIBILIZADO
4	INCUBADORA – OLIDEF	MANUTENÇÃO PREVENTIVA – INSPEÇÃO E TESTE
5	BISTURI ELÉTRICO	MANUTENÇÃO PREVENTIA – INSPEÇÃO DE CABO, PLACA E PEDAL
6	ECG CARDIOCARE	MANUTENÇÃO PREVENTIVA – INSPEÇÃO DE CABO PACIENTE
7	BERÇO AQUECIDO – OLIDEF	INSTALADO E TESTADO APÓS REPARO
8	MANOMETROS O2	VERIFICAÇÃO DE VAZAMENTO (SALA DE EMERGÊNCIA)
9	ASPIRADOR PORTÁTIL	MANUTENÇÃO PREVENTIVA – TESTE DE SUCÇÃO
10	ASPIRADOR – OLIDEF	MANUTENÇÃO PREVENTIVA – TESTE DE SUCÇÃO
11	DOPPLER FETAL	MANUTENÇÃO PREVENTIVA – INSPEÇÃO CABO SONDA
12	ESFIGMOMANOMETROS	MANUTENÇÃO CORRETIVA- SUBSTITUIÇÃO DE 04 ABRAÇADEIRAS
13	LARINGOSCÓPIO	MANUTENÇÃO PREVENTIVA – INSPEÇÃO E TESTE
14	AUTOCLAVE FLEX	MANUTENÇÃO PREVENTIVA – INSPEÇÃO
15	RAIO X	MANUTENÇÃO CORRETIVA – SUBSTITUIÇÃO DE LAMPADA DO COLIMADOR

FOTOS NO ANEXO I

LUIS EDSON NOGIMO FILHO LTDA:42187164000110

Assinado de forma digital por LUIS EDSON NOGIMO FILHO LTDA:42187164000110
Dados: 2026.02.28 09:50:01 -03'00'

Quixadá, 28 de Fevereiro de 2026.

RELATORIO DE MANUTENÇÕES
FEVEREIRO

ANEXO I

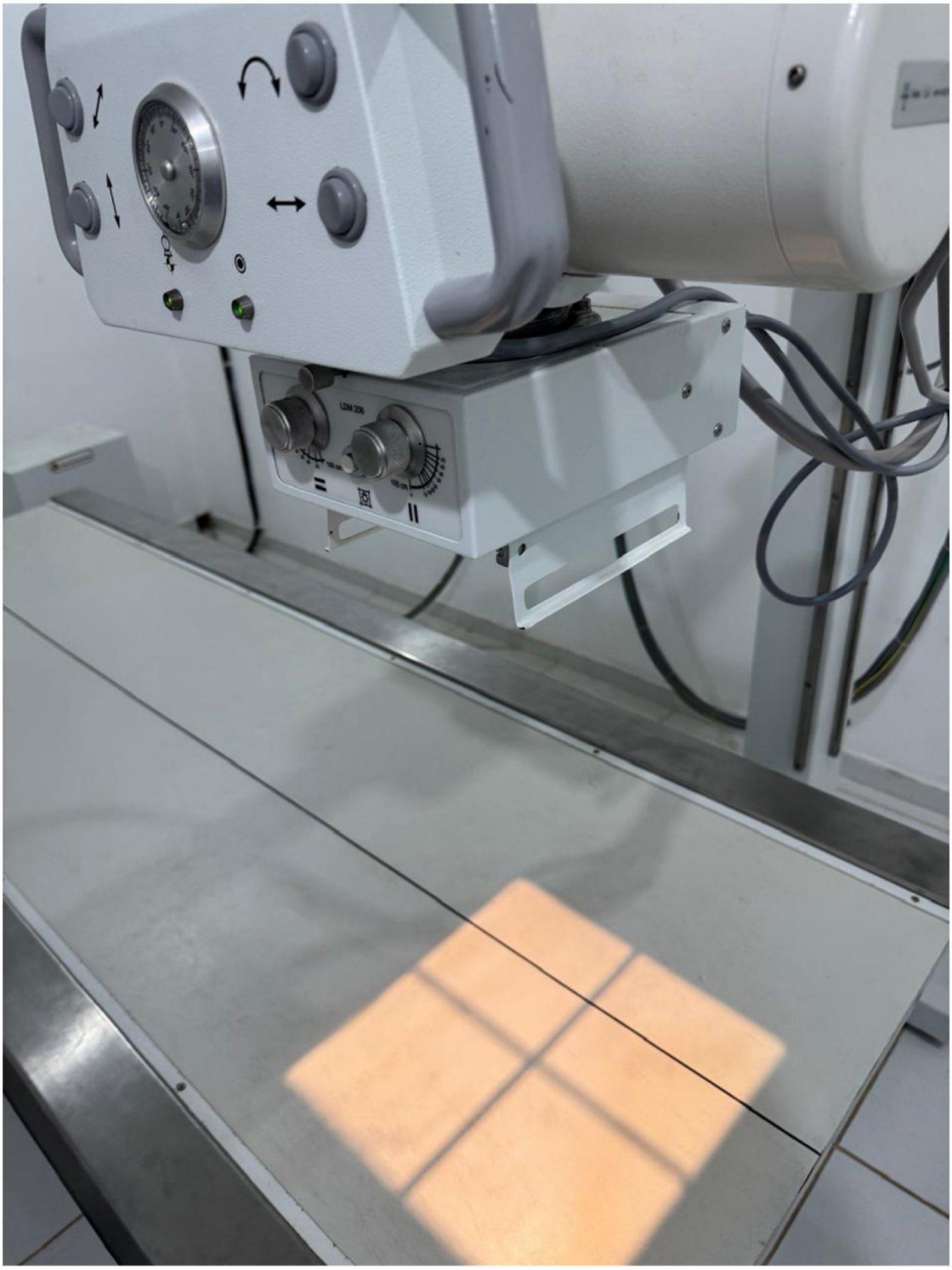

Sede: Praça Marechal Floriano Peixoto - 259 - 2° andar - Centro - Itaboraí - CEP: 24800165
Filial: Rua Leonel do Vale 23, Senador Pompeu, CE, 63600-000
Inscrição Municipal 1031701 - OSS - Organização Social - TEL: (21) 96733-4531
CNPJ:10.962.062/0001-38 www.institutorosabranca.org-institutorosabranca28@gmail.com

RELATORIO DE MANUTENÇÕES
FEVEREIRO

Sede: Praça Marechal Floriano Peixoto - 259 - 2° andar - Centro - Itaboraí - CEP: 24800165
Filial: Rua Leonel do Vale 23, Senador Pompeu, CE, 63600-000
Inscrição Municipal 1031701 - OSS - Organização Social - TEL: (21) 96733-4531
CNPJ:10.962.062/0001-38 www.institutorosabranca.org-institutorosabranca28@gmail.com

RELATORIO DE MANUTENÇÕES
FEVEREIRO

Sede: Praça Marechal Floriano Peixoto - 259 - 2° andar - Centro - Itaboraí - CEP: 24800165
Filial: Rua Leonel do Vale 23, Senador Pompeu, CE, 63600-000
Inscrição Municipal 1031701 - OSS - Organização Social - TEL: (21) 96733-4531
CNPJ:10.962.062/0001-38 www.institutorosabranca.org-institutorosabranca28@gmail.com

RELATORIO DE MANUTENÇÕES
MARÇO

ABELARDO
SOLUÇÕES E COMERCIO
MANUTENÇÃO HOSPITALAR / AR CONDICIONADO
MANUTENÇÃO ODONTOLÓGICA

LUIS EDSON NOGIMO FILHO LTDA– CNPJ 42.187.164/0001-10
RUA BASILIO EMILIANO PINTO, 614, PLANALTO UNIVERSITÁRIO, QUIXADÁ -CE
(88) 99916-9700/ abelardosolucoes@gmail.com

RELATÓRIO CONSOLIDADO DE MANUTENÇÃO - HOSPITAL MATERNIDADE PROFESSOR WALDEMAR DE ALCANTARA (ITAPIÚNA) – MARÇO 2026

À
Instituto Rosa Branca,

ITEM	EQUIPAMENTO	ESPECIFICAÇÃO DO SERVIÇO
1	CARDIOVERSOR BIFÁSICO VIVO	MANUTENÇÃO PREVENTIVA – TESTE OPERACIONAL
2	MONITOR MULTIPARAMETROS	MANUTENÇÃO PREVENTIVA – INSPEÇÃO E TESTE
3	VENTILADOR DE TRANSPORTE – OXYMAG	MANUTENÇÃO CORRETIVA – DEVOLVIDO APÓS REPARO
4	INCUBADORA – OLIDEF	MANUTENÇÃO PREVENTIVA – INSPEÇÃO E TESTE
5	BISTURI ELÉTRICO	MANUTENÇÃO PREVENTIVA – INSPEÇÃO E TESTE
6	ECG CARDIOCARE	MANUTENÇÃO PREVENTIVA – INSPEÇÃO EM ELETRODOS E CARDIOCLIPES
7	BERÇO AQUECIDO – OLIDEF	MANUTENÇÃO PREVENTIVA – INSPEÇÃO E TESTE
8	MANOMETROS O2	VERIFICAÇÃO DE VAZAMENTO
9	ASPIRADOR PORTÁTIL	MANUTENÇÃO PREVENTIVA – INSPEÇÃO DO FRASCO
10	ASPIRADOR – OLIDEF	MANUTENÇÃO PREVENTIVA – INSPEÇÃO DO FRASCO
11	DOPPLER FETAL	MANUTENÇÃO PREVENTIVA – TESTE DE FUNCIONAMENTO
12	ESFIGMOMANOMETROS	MANUTENÇÃO CORRETIVA- SUBSTITUIÇÃO DE 05 ABRAÇADEIRAS
13	LARINGOSCÓPIO	MANUTENÇÃO PREVENTIVA – DUAS LAMINAS PRECISAM SER SUBSTITUÍDAS
14	AUTOCLAVE FLEX	MANUTENÇÃO PREVENTIVA – INSPEÇÃO
15	VENTILADOR DIXTAL (EMPRESTADO)	RECOLHIDO APÓS RETORNO DO VENTILADOR DA UNIDADE

FOTOS NO ANEXO I

LUIS EDSON NOGIMO FILHO LTDA:42187164000110
Assinado de forma digital por LUIS EDSON NOGIMO FILHO LTDA:42187164000110
Dados: 2026.03.31 11:06:00 -03'00'

Quixadá, 31 de Março de 2026.

RELATORIO DE MANUTENÇÕES
MARÇO

ANEXO I

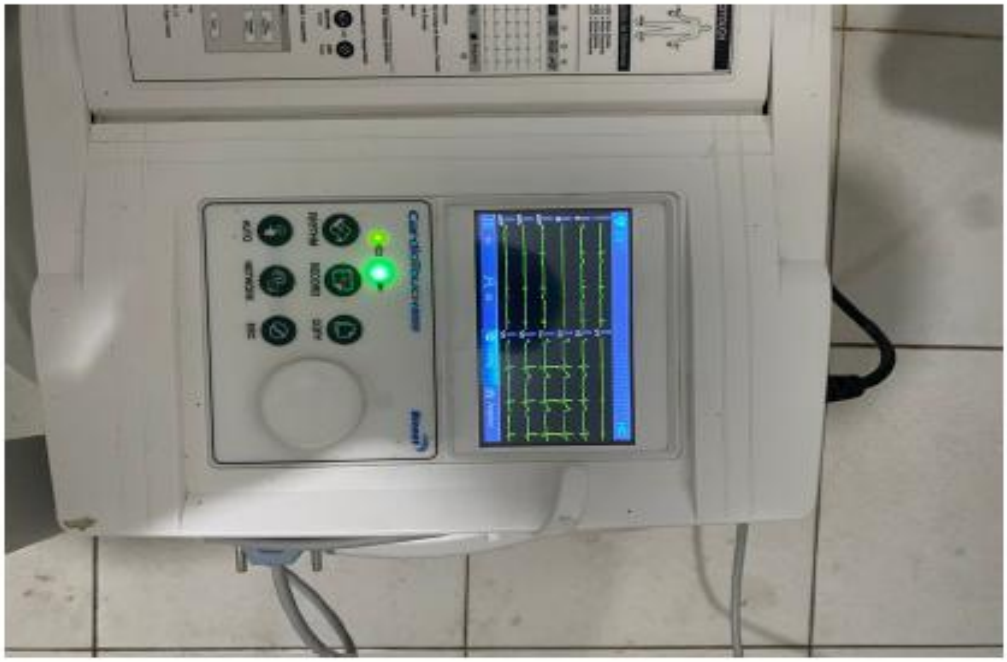

Sede: Praça Marechal Floriano Peixoto - 259 - 2° andar - Centro - Itaboraí - CEP: 24800165
Filial: Rua Leonel do Vale 23, Senador Pompeu, CE, 63600-000
Inscrição Municipal 1031701 - OSS - Organização Social - TEL: (21) 96733-4531
CNPJ:10.962.062/0001-38 www.institutorosabranca.org-institutorosabranca28@gmail.com

RELATORIO DE MANUTENÇÕES
MARÇO

Sede: Praça Marechal Floriano Peixoto - 259 - 2° andar - Centro - Itaboraí - CEP: 24800165
Filial: Rua Leonel do Vale 23, Senador Pompeu, CE, 63600-000
Inscrição Municipal 1031701 - OSS - Organização Social - TEL: (21) 96733-4531
CNPJ:10.962.062/0001-38 www.institutorosabranca.org-institutorosabranca28@gmail.com

RELATORIO DE MANUTENÇÕES
MARÇO

Sede: Praça Marechal Floriano Peixoto - 259 - 2° andar - Centro - Itaboraí - CEP: 24800165
Filial: Rua Leonel do Vale 23, Senador Pompeu, CE, 63600-000
Inscrição Municipal 1031701 - OSS - Organização Social - TEL: (21) 96733-4531
CNPJ:10.962.062/0001-38 www.institutorosabranca.org-institutorosabranca28@gmail.com

CAMPANHAS EDUCATIVAS

As campanhas educativas desempenham um papel crucial no ambiente assistencial, promovendo a conscientização e disseminando informações relevantes tanto para a equipe de saúde quanto para os pacientes e suas famílias. Elas visam reforçar boas práticas de cuidados, prevenção de doenças e adesão aos tratamentos, além de melhorar a qualidade do atendimento.

Sede: Praça Marechal Floriano Peixoto - 259 - 2° andar - Centro - Itaboraí - CEP: 24800165
Filial: Rua Leonel do Vale 23, Senador Pompeu, CE, 63600-000
Inscrição Municipal 1031701 - OSS - Organização Social - TEL: (21) 96733-4531
CNPJ:10.962.062/0001-38 www.institutorosabranca.org-institutorosabranca28@gmail.com

CAMPANHAS EDUCATIVAS

As campanhas educativas desempenham um papel crucial no ambiente assistencial, promovendo a conscientização e disseminando informações relevantes tanto para a equipe de saúde quanto para os pacientes e suas famílias. Elas visam reforçar boas práticas de cuidados, prevenção de doenças e adesão aos tratamentos, além de melhorar a qualidade do atendimento.

Sede: Praça Marechal Floriano Peixoto - 259 - 2° andar - Centro - Itaboraí - CEP: 24800165
Filial: Rua Leonel do Vale 23, Senador Pompeu, CE, 63600-000
Inscrição Municipal 1031701 - OSS - Organização Social - TEL: (21) 96733-4531
CNPJ:10.962.062/0001-38 www.institutorosabranca.org-institutorosabranca28@gmail.com

CAMPANHAS EDUCATIVAS

As campanhas educativas desempenham um papel crucial no ambiente assistencial, promovendo a conscientização e disseminando informações relevantes tanto para a equipe de saúde quanto para os pacientes e suas famílias. Elas visam reforçar boas práticas de cuidados, prevenção de doenças e adesão aos tratamentos, além de melhorar a qualidade do atendimento.

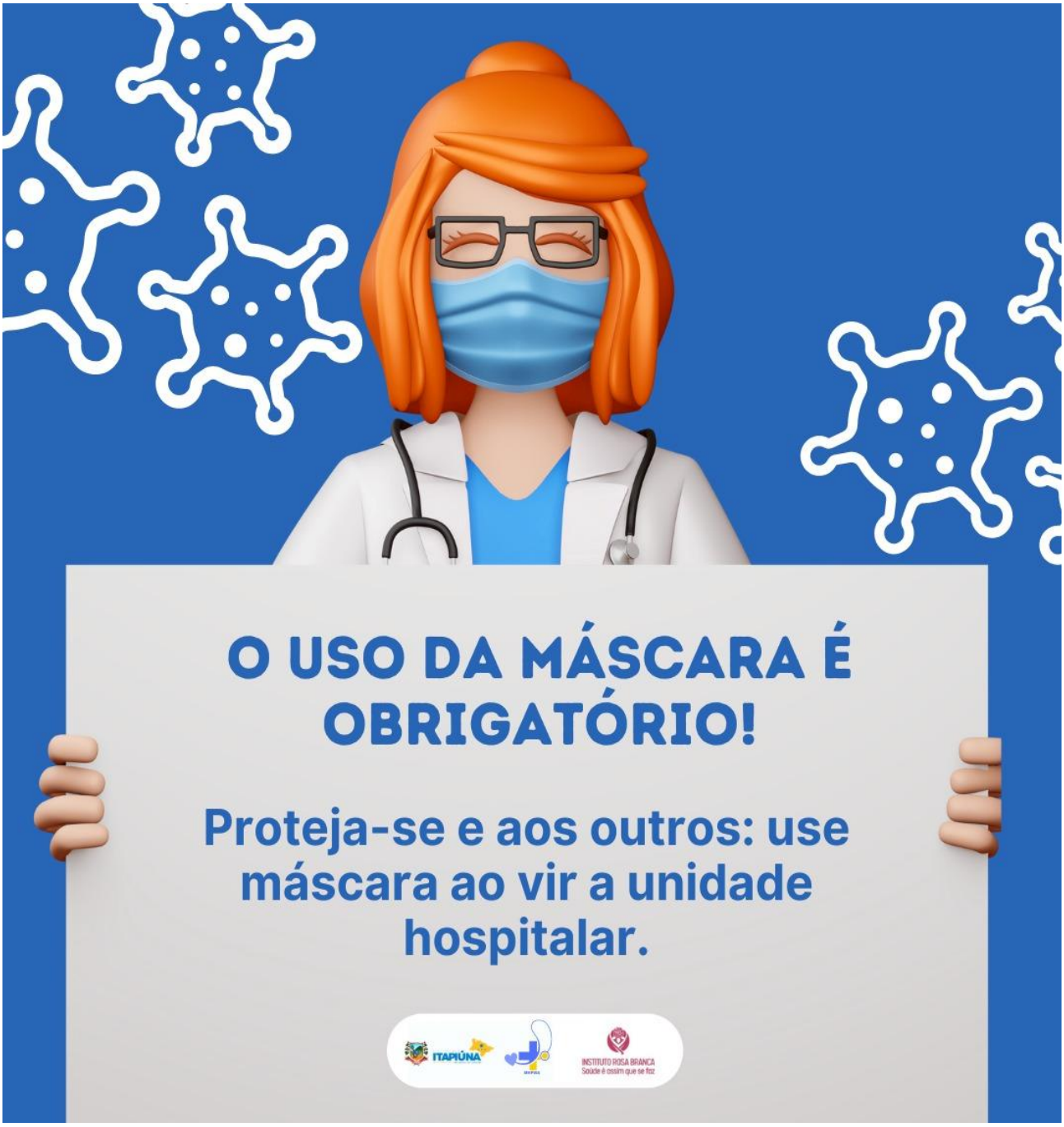

Sede: Praça Marechal Floriano Peixoto - 259 - 2° andar - Centro - Itaboraí - CEP: 24800165
Filial: Rua Leonel do Vale 23, Senador Pompeu, CE, 63600-000
Inscrição Municipal 1031701 - OSS - Organização Social - TEL: (21) 96733-4531
CNPJ:10.962.062/0001-38 www.institutorosabranca.org-institutorosabranca28@gmail.com

CAMPANHAS EDUCATIVAS

As campanhas educativas desempenham um papel crucial no ambiente assistencial, promovendo a conscientização e disseminando informações relevantes tanto para a equipe de saúde quanto para os pacientes e suas famílias. Elas visam reforçar boas práticas de cuidados, prevenção de doenças e adesão aos tratamentos, além de melhorar a qualidade do atendimento.

Sede: Praça Marechal Floriano Peixoto - 259 - 2° andar - Centro - Itaboraí - CEP: 24800165
Filial: Rua Leonel do Vale 23, Senador Pompeu, CE, 63600-000
Inscrição Municipal 1031701 - OSS - Organização Social - TEL: (21) 96733-4531
CNPJ:10.962.062/0001-38 www.institutorosabranca.org-institutorosabranca28@gmail.com

CAMPANHAS EDUCATIVAS

As campanhas educativas desempenham um papel crucial no ambiente assistencial, promovendo a conscientização e disseminando informações relevantes tanto para a equipe de saúde quanto para os pacientes e suas famílias. Elas visam reforçar boas práticas de cuidados, prevenção de doenças e adesão aos tratamentos, além de melhorar a qualidade do atendimento

Sede: Praça Marechal Floriano Peixoto - 259 - 2° andar - Centro - Itaboraí - CEP: 24800165
Filial: Rua Leonel do Vale 23, Senador Pompeu, CE, 63600-000
Inscrição Municipal 1031701 - OSS - Organização Social - TEL: (21) 96733-4531
CNPJ:10.962.062/0001-38 www.institutorosabranca.org-institutorosabranca28@gmail.com

AQUISIÇÕES E MELHORIAS NO MÊS

No último mês, a unidade passou por importantes melhorias estruturais e operacionais, visando proporcionar um ambiente mais seguro, acolhedor e funcional para pacientes e colaboradores. As melhorias refletem o compromisso contínuo da gestão com a excelência no cuidado e no ambiente hospitalar.

Sede: Praça Marechal Floriano Peixoto - 259 - 2° andar - Centro - Itaboraí - CEP: 24800165
Filial: Rua Leonel do Vale 23, Senador Pompeu, CE, 63600-000
Inscrição Municipal 1031701 - OSS - Organização Social - TEL: (21) 96733-4531
CNPJ:10.962.062/0001-38 www.institutorosabranca.org-institutorosabranca28@gmail.com

AQUISIÇÕES E MELHORIAS NO MÊS

No último mês, a unidade passou por importantes melhorias estruturais e operacionais, visando proporcionar um ambiente mais seguro, acolhedor e funcional para pacientes e colaboradores. As melhorias refletem o compromisso contínuo da gestão com a excelência no cuidado e no ambiente hospitalar.

Sede: Praça Marechal Floriano Peixoto - 259 - 2° andar - Centro - Itaboraí - CEP: 24800165
Filial: Rua Leonel do Vale 23, Senador Pompeu, CE, 63600-000
Inscrição Municipal 1031701 - OSS - Organização Social - TEL: (21) 96733-4531
CNPJ:10.962.062/0001-38 www.institutorosabranca.org-institutorosabranca28@gmail.com

AQUISIÇÕES E MELHORIAS NO MÊS

No último mês, a unidade passou por importantes melhorias estruturais e operacionais, visando proporcionar um ambiente mais seguro, acolhedor e funcional para pacientes e colaboradores. As melhorias refletem o compromisso contínuo da gestão com a excelência no cuidado e no ambiente hospitalar.

Sede: Praça Marechal Floriano Peixoto - 259 - 2° andar - Centro - Itaboraí - CEP: 24800165
Filial: Rua Leonel do Vale 23, Senador Pompeu, CE, 63600-000
Inscrição Municipal 1031701 - OSS - Organização Social - TEL: (21) 96733-4531
CNPJ:10.962.062/0001-38 www.institutorosabranca.org-institutorosabranca28@gmail.com

AQUISIÇÕES E MELHORIAS NO MÊS

No último mês, a unidade passou por importantes melhorias estruturais e operacionais, visando proporcionar um ambiente mais seguro, acolhedor e funcional para pacientes e colaboradores. As melhorias refletem o compromisso contínuo da gestão com a excelência no cuidado e no ambiente hospitalar.

Sede: Praça Marechal Floriano Peixoto - 259 - 2° andar - Centro - Itaboraí - CEP: 24800165
Filial: Rua Leonel do Vale 23, Senador Pompeu, CE, 63600-000
Inscrição Municipal 1031701 - OSS - Organização Social - TEL: (21) 96733-4531
CNPJ:10.962.062/0001-38 www.institutorosabranca.org-institutorosabranca28@gmail.com

AQUISIÇÕES E MELHORIAS NO MÊS

No último mês, a unidade passou por importantes melhorias estruturais e operacionais, visando proporcionar um ambiente mais seguro, acolhedor e funcional para pacientes e colaboradores. As melhorias refletem o compromisso contínuo da gestão com a excelência no cuidado e no ambiente hospitalar.

Sede: Praça Marechal Floriano Peixoto - 259 - 2° andar - Centro - Itaboraí - CEP: 24800165
Filial: Rua Leonel do Vale 23, Senador Pompeu, CE, 63600-000
Inscrição Municipal 1031701 - OSS - Organização Social - TEL: (21) 96733-4531
CNPJ:10.962.062/0001-38 www.institutorosabranca.org-institutorosabranca28@gmail.com

AQUISIÇÕES E MELHORIAS NO MÊS

No último mês, a unidade passou por importantes melhorias estruturais e operacionais, visando proporcionar um ambiente mais seguro, acolhedor e funcional para pacientes e colaboradores. As melhorias refletem o compromisso contínuo da gestão com a excelência no cuidado e no ambiente hospitalar.

Sede: Praça Marechal Floriano Peixoto - 259 - 2° andar - Centro - Itaboraí - CEP: 24800165
Filial: Rua Leonel do Vale 23, Senador Pompeu, CE, 63600-000
Inscrição Municipal 1031701 - OSS - Organização Social - TEL: (21) 96733-4531
CNPJ:10.962.062/0001-38 www.institutorosabranca.org-institutorosabranca28@gmail.com

AQUISIÇÕES E MELHORIAS NO MÊS

No último mês, a unidade passou por importantes melhorias estruturais e operacionais, visando proporcionar um ambiente mais seguro, acolhedor e funcional para pacientes e colaboradores. As melhorias refletem o compromisso contínuo da gestão com a excelência no cuidado e no ambiente hospitalar.

Sede: Praça Marechal Floriano Peixoto - 259 - 2° andar - Centro - Itaboraí - CEP: 24800165
Filial: Rua Leonel do Vale 23, Senador Pompeu, CE, 63600-000
Inscrição Municipal 1031701 - OSS - Organização Social - TEL: (21) 96733-4531
CNPJ:10.962.062/0001-38 www.institutorosabranca.org-institutorosabranca28@gmail.com

AQUISIÇÕES E MELHORIAS NO MÊS

No último mês, a unidade passou por importantes melhorias estruturais e operacionais, visando proporcionar um ambiente mais seguro, acolhedor e funcional para pacientes e colaboradores. As melhorias refletem o compromisso contínuo da gestão com a excelência no cuidado e no ambiente hospitalar.

Sede: Praça Marechal Floriano Peixoto - 259 - 2° andar - Centro - Itaboraí - CEP: 24800165
Filial: Rua Leonel do Vale 23, Senador Pompeu, CE, 63600-000
Inscrição Municipal 1031701 - OSS - Organização Social - TEL: (21) 96733-4531
CNPJ:10.962.062/0001-38 www.institutorosabranca.org-institutorosabranca28@gmail.com

AQUISIÇÕES E MELHORIAS NO MÊS

No último mês, a unidade passou por importantes melhorias estruturais e operacionais, visando proporcionar um ambiente mais seguro, acolhedor e funcional para pacientes e colaboradores. As melhorias refletem o compromisso contínuo da gestão com a excelência no cuidado e no ambiente hospitalar.

Sede: Praça Marechal Floriano Peixoto - 259 - 2° andar - Centro - Itaboraí - CEP: 24800165
Filial: Rua Leonel do Vale 23, Senador Pompeu, CE, 63600-000
Inscrição Municipal 1031701 - OSS - Organização Social - TEL: (21) 96733-4531
CNPJ:10.962.062/0001-38 www.institutorosabranca.org-institutorosabranca28@gmail.com

AQUISIÇÕES E MELHORIAS NO MÊS

No último mês, a unidade passou por importantes melhorias estruturais e operacionais, visando proporcionar um ambiente mais seguro, acolhedor e funcional para pacientes e colaboradores. As melhorias refletem o compromisso contínuo da gestão com a excelência no cuidado e no ambiente hospitalar.

Sede: Praça Marechal Floriano Peixoto - 259 - 2° andar - Centro - Itaboraí - CEP: 24800165
Filial: Rua Leonel do Vale 23, Senador Pompeu, CE, 63600-000
Inscrição Municipal 1031701 - OSS - Organização Social - TEL: (21) 96733-4531
CNPJ:10.962.062/0001-38 www.institutorosabranca.org-institutorosabranca28@gmail.com

AQUISIÇÕES E MELHORIAS NO MÊS

No último mês, a unidade passou por importantes melhorias estruturais e operacionais, visando proporcionar um ambiente mais seguro, acolhedor e funcional para pacientes e colaboradores. As melhorias refletem o compromisso contínuo da gestão com a excelência no cuidado e no ambiente hospitalar.

Sede: Praça Marechal Floriano Peixoto - 259 - 2° andar - Centro - Itaboraí - CEP: 24800165
Filial: Rua Leonel do Vale 23, Senador Pompeu, CE, 63600-000
Inscrição Municipal 1031701 - OSS - Organização Social - TEL: (21) 96733-4531
CNPJ:10.962.062/0001-38 www.institutorosabranca.org-institutorosabranca28@gmail.com

Sede: Praça Marechal Floriano Peixoto - 259 - 2° andar - Centro - Itaboraí - CEP: 24800165
Filial: Rua Leonel do Vale 23, Senador Pompeu, CE, 63600-000
Inscrição Municipal 1031701 - OSS - Organização Social - TEL: (21) 96733-4531
CNPJ:10.962.062/0001-38 www.institutorosabranca.org-institutorosabranca28@gmail.com

CONCLUSÃO

O período compreendido entre janeiro e março de 2026 foi marcado por intenso trabalho assistencial, comprometimento das equipes multiprofissionais e fortalecimento contínuo dos serviços ofertados pelo Hospital Maternidade Professor Waldemar de Alcântara. Durante o trimestre, a unidade apresentou crescimento significativo na demanda de atendimentos, especialmente no mês de março, período em que houve aumento expressivo da procura pelos serviços de urgência e emergência, impactado principalmente pelo elevado número de casos de viroses, síndromes gripais, quadros gastrointestinais e demais agravos sazonais que acometeram a população.

Mesmo diante do aumento considerável da demanda assistencial, o hospital conseguiu manter a organização dos fluxos internos, garantindo acolhimento, assistência humanizada e continuidade do cuidado aos usuários do Sistema Único de Saúde – SUS. O empenho das equipes assistenciais, administrativas e técnicas foi fundamental para assegurar o funcionamento adequado da unidade, permitindo respostas rápidas às necessidades da população e fortalecendo a qualidade dos serviços prestados.

Ao longo do trimestre, observou-se importante desempenho nos indicadores hospitalares, com alcance das metas pactuadas e manutenção dos parâmetros assistenciais estabelecidos. Os resultados obtidos demonstram o comprometimento institucional com a melhoria contínua da assistência, segurança do paciente, eficiência operacional e qualidade dos atendimentos realizados. Os indicadores analisados evidenciam que, mesmo diante das dificuldades enfrentadas na rotina hospitalar, a unidade conseguiu manter estabilidade nos processos assistenciais e avanços importantes em diversas áreas.

Dessa forma, conclui-se que o Hospital Maternidade Professor Waldemar de Alcântara encerra o primeiro trimestre de 2026 apresentando resultados positivos, cumprimento das metas estabelecidas, fortalecimento dos serviços assistenciais e compromisso permanente com a qualidade, humanização e eficiência no atendimento à população. Mesmo diante do aumento expressivo da demanda, especialmente no mês de março, a unidade demonstrou capacidade de resposta, organização e responsabilidade na condução dos serviços de saúde, reafirmando seu papel fundamental na rede de assistência hospitalar do município.

gov.br Documento assinado digitalmente
ANDERSON FARIAS PINTO
Data: 19/05/2026 13:44:14-0300
Verifique em https://validar.iti.gov.br

Itapiuna, 15 de Maio de 2026.

Anderson Farias
Presidente - IRB

gov.br Documento assinado digitalmente
NERISSA LUIZA LEITAO DE ALMEIDA
Data: 24/05/2026 23:18:00-0300
Verifique em https://validar.iti.gov.br

Nerissa Luiza Leitão de Almeida
Coordenadora de Processos e Gestão Assistencial - IRB