INSTITUTO
Rosa Branca

HOSPITAL E MATERNIDADE PROFESSOR WALDEMAR DE ALCÂNTARA

RELATÓRIO DE PRESTAÇÃO DE CONTAS ASSISTENCIAL

COPETENCIA: JANEIRO A MARÇO 2025

ITAPIÚNA

MHPWA

INSTITUTO
Rosa Branca

RELATÓRIO DE GESTÃO

HOSPITAL MATERNIDADE PROFESSOR WALDEMAR DE ALCÂNTARA

PERÍODO

JANEIRO A MARÇO/2025

INÍCIO DA GESTÃO 02 DE ABRIL DE 2024

RELATÓRIO DE PRESTAÇÃO DE CONTAS ASSITENCIAL, TRIMESTRAL: JANEIRO A MARÇO DE 2025, REFERENTE AO CONTRATO DE GESTÃO Nº SSCH001/2024, QUE VISA ESTABELECER O COMPROMISSO ENTRE AS PARTES PARA A OPERACIONALIZAÇÃO DA GESTÃO E EXECUÇÃO DAS ATIVIDADES E SERVIÇOS DO HOSPITAL E MATERNIDADE PROFESSOR WALDEMAR DE ALCÂNTARA.

ÍNDICE

APRESENTAÇÃO.....05
GESTÃO DO INSTITUTO ROSA BRANCA.....07
ASSISTÊNCIA HOSPITALAR.....09
AVALIAÇÃO DE RESULTADOS E MELHORIAS.....12
INDICADORES QUANTITATIVOS.....13
INDICADOR 1: CLASSIFICAÇÃO DE RISCO.....13
INDICADOR 2: TAXA DE REVISÃO DE PRONTUÁRIOS PELA COMISSÃO DE ÓBITOS.....14
INDICADOR 3: TAXA DE PROFISSIONAIS MÉDICOS CADASTRADOS NO CNES.....18
INDICADOR 4: MÉDIA DE PERMANÊNCIA HOSPITALAR.....22
INDICADOR 5: TAXA DE OCUPAÇÃO HOSPITALAR.....26
INDICADOR 6: ÍNDICE DE APRESENTAÇÃO DE AIH.....27
INDICADOR 7: TAXA DE GLOSA DE AIH.....31
INDICADOR 8: TAXA DE MORTALIDADE HOSPITALAR.....32
INDICADOR 9: NÍMERO DE CONSULTAS MÉDICAS.....33
SERVIÇO DE APOIO DIAGNÓSTICO E TERAPÊUTICO.....35
NÚMERO DE CONSULTAS DE URGÊNCIA E EMERGÊNCIA.....36
NÚMERO DE PARTO.....37
ATENDIMENTOS COM OBSERVAÇÃO.....38
NÚMERO DE ATENDIMENTOS DE COLETA DE EXAMES, CURATIVOS E MEDICAÇÃO.....38
NÚMERO DE ATENDIMENTOS COM REMOÇÃO.....39
RECURSOS HUMANOS.....40
ESCALAS DE TRABALHO MENSAL.....41
COMISSÃO.....62
CARTA DE NOMEAÇÃO DAS COMISSÕES.....70
AGENDA DE REUNIÕES E COMISSÕES.....74
REGISTRO FOTOGRÁFICOS DE REUNIÃO E COMISSÃO.....77
DESEMPENHO GERAL.....83
PLANEJAMNETO E AÇÕES QUE SERÃO EXECUTADAS NO PRÓXIMO SEMESTRE.....84
NUTRIÇÃO.....85
ASSISTÊNCIA FARMACÊUTICA.....90
ANIVERSARIANTES DO TRIMNESTRE.....92
AÇÕES E CAPACITAÇÕES DESENVOLVIDAS NO TRIMESTRE.....96
AQUISIÇÕES E MELHORIAS.....103
COMEMORAÇÃO DE DATAS INSTITUCIONAIS E CAMPANHAS DE CONSCIENTIZAÇÃO.112
RELATÓRIO DE MANUTENÇÃO.....122
CAMPANHAS EDUCATIVAS.....131
CONCLUSÃO.....135

APRESENTAÇÃO

O **Instituto Rosa Branca – IRB**, CNPJ: 10.962.062-0001/38; entidade filantrópica, não governamental e sem fins lucrativos, com sede administrativana Praça Marechal Floriano Peixoto n. 259, Município de Itaboraí, Estado do Rio de Janeiro, CEP 24.800-001, com base no seu compromisso assumido nagestão do Hospital Maternidade Professor Waldemar de Alcântara, vem por meio deste relatório gerencial, disponibilizar todas as informações técnicas pertinentes e de formatransparente à Secretaria de Saúde e Comissão de Saúde do Município de Itapiúna - CE, sobre as ações e atividades desenvolvidas no períodode ***01 de Janeiro a 31 de Março de 2025***, perfazendo-se assim o segundo trimestre de sua gestão.

Como parte integrante da prestação de contas trimestral, disponibilizamos os relatórios contendo todas as informações gerenciais que auxiliam à SMS nas tomadas de decisões, tais como: indicadores, relatórios, planilhas, documentações em geral que consolidem de maneira ampla um mapeamento interno sobre toda execução das atividades de saúde realizadas na unidade hospitalar, sempre de forma completa e transparente. Desse modo, todas as ações e atividades desenvolvidas e necessárias para o bom desempenho das metas qualitativas, quantitativas e financeiras, em sua essência, são apresentadas neste relatório assistencial, como parte integrante dasprestações de contas.

ÁREAS A SEREM CONTEMPLADAS:

a) Recursos Humanos;
b) Metas assistenciais;
c) Acompanhamento da Satisfação do Usuário;
d) Acompanhamento das Comissões de Saúde;
e) Atividades de Educação Permanente;
f) Realização de reparos e manutenções prediais;
g) Execução das manutenções de equipamentos médicos.
h) Cronograma de Reuniões;
i) Relatório fotográfico das ações;
j) Materiais de Publicidade.

Praça Marechal Floriano Peixoto – 259 – 2º andar - Centro – Itaboraí - CEP: 24800165
Inscrição Municipal 1031701 – OSS – Organização Social – TEL: 021 2533-1498
CNPJ:10.962.062/0001-38 / www.institutorosabranca.org–
institutorosabranca28@gmail.com btítulo

O INSTITUTO ROSA BRANCA comprometido em realizar uma gestão resolutiva e eficiente, pautada pela transparência de suas ações, nesta oportunidade apresenta o presente relatório assistencial, executado, com o intuito de demonstrar os resultados obtidos no período indicado no presente relatório.

Por oportuno, coloca-se a disposição para apresentar esclarecimentos ou dirimir dúvidas que possam advir dos dados e informações ora apresentados.

Praça Marechal Floriano Peixoto – 259 – 2º andar - Centro – Itaboraí - CEP: 24800165
Inscrição Municipal 1031701 – OSS – Organização Social – TEL: 021 2533-1498
CNPJ:10.962.062/0001-38 / www.institutorosabranca.org–
institutorosabranca28@gmail.com btítulo

1. INTRODUÇÃO

1.1 GESTÃO DO INSTITUTO ROSA BRANCA

A finalidade deste relatório é apresentar a produção assistencial desenvolvidano Hospital Maternidade Professor Waldemar de Alcântara, previstas no Plano de Trabalho que éparte integrante do contrato de gestão, no período de **Janeiro a Março de 2025**.

O Instituto Rosa Branca responsável pelo gerenciamento, operacionalização e execução das ações e serviços de saúde em regime de urgência, emergência e internação 24 horas na unidade hospitalar.

A produção assistencial é apresentada em forma de dados, e esses são comparados aos quadros de metas estabelecidos e analisados de acordo como modelo de avaliação proposto no Plano de Trabalho vigente.

1.2 ESTRUTURA ORGANIZACIONAL

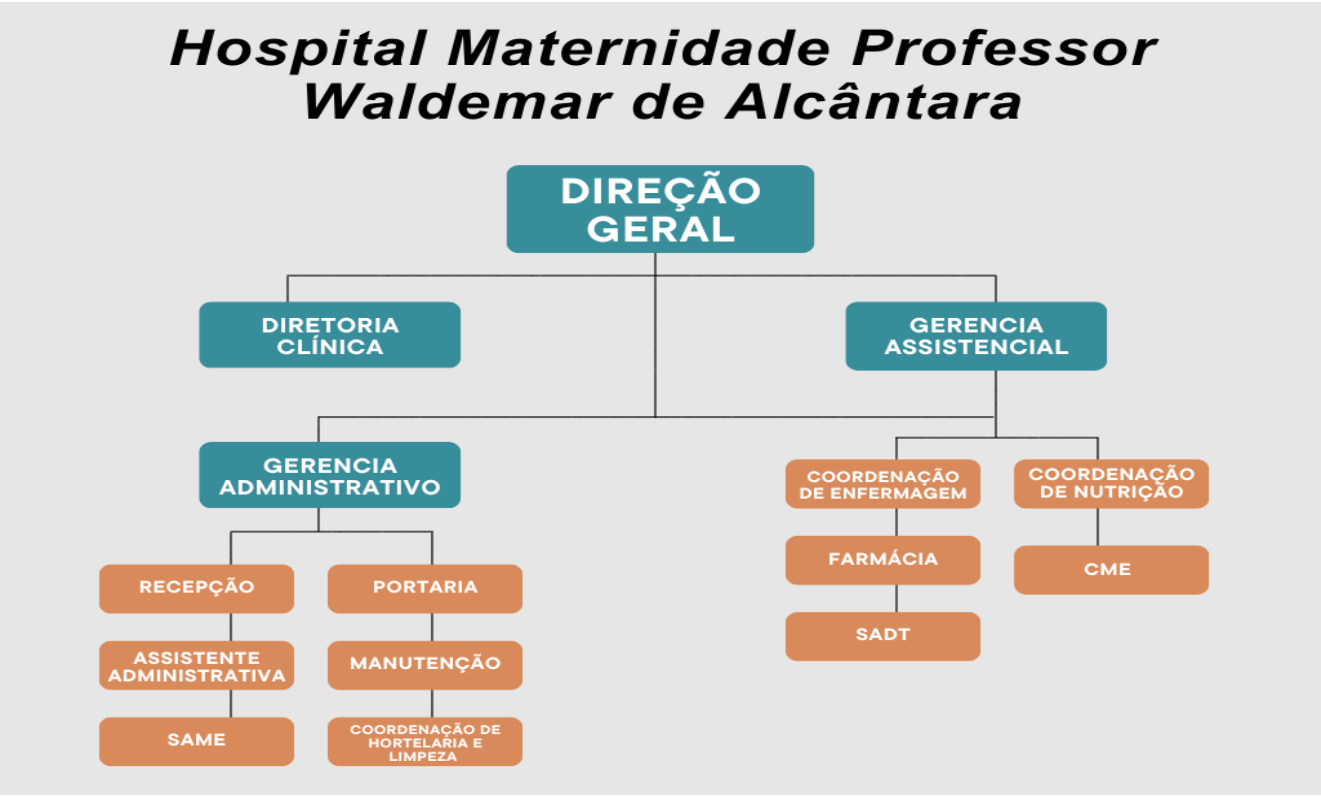

Praça Marechal Floriano Peixoto – 259 – 2º andar - Centro – Itaboraí - CEP: 24800165
Inscrição Municipal 1031701 – OSS – Organização Social – TEL: 021 2533-1498
CNPJ:10.962.062/0001-38 / www.institutorosabranca.org–
institutorosabranca28@gmail.com btítulo

1.3 EQUIPE DE GESTÃO

UNIDADE ORGANIZACIONAL	CHEFIA RESPONSÁVEL
DIRETORA GERAL	FRANCISCA KESSIANA FREITAS LEAL
DIRETOR CLÍNICO	FELISBERTO CLEMENTINO FERREIRA FILHO
GERENTE ASSISTENCIAL	NERISSA LUIZA LEITÃO DE ALMEIDA
COORDENAÇÃO ADMINISTRATIVA	RAVENA DE FÁTIMA P. MARINHO GERMANO
COORDENAÇÃO FARMACÊUTICA	MAICON BEZERRA
COORDENAÇÃO DE ENFERMAGEM	PAULO RÔMULO VIANA DE OLIVEIRA FILHO
COORDENAÇÃO DE NUTRIÇÃO	NÍVEA OLIVEIRA DE SOUZ
COORDENAÇÃO DE LIMPEZA E HOTELARIA	RAVENA DE FÁTIMA P. MARINHO GERMANO
SADT	RAFAEL ALVES DE CARVALHO
SAME	MURILO HENRIQUE FREITAS DE ALMEIDA

1.4 CAPACIDADE INSTALADA

A estrutura física e serviços ofertados pelo Hospital Maternidade Professor Waldemar de Alcântara, se encontra conforme demonstrado abaixo no Quadro 1:

DISCRIMINAÇÃO	QUANTIDADE
ENFERMARIA CLÍNICA	07
ENFERMARIA OBSTÉTRICA	02
LEITOS DE PEDIATRIA	02
OUTRAS ESPECIALIDADES	04
SALA DE ESTABILIZAÇÃO	01
SALA CIRURGICA	00
SALA DE PARTO	01
CME	01
TRIAGEM	01
CONSULTÓRIO AMBULATORIAIS	01
SALA DE MEDICAÇÃO	01
SALA DE CURATIVO	01
SAKA DE RAIO X	01
SALA DE ECG	01
POSTO DE ENFERMAGEM	01

Praça Marechal Floriano Peixoto – 259 – 2º andar - Centro – Itaboraí - CEP: 24800165
Inscrição Municipal 1031701 – OSS – Organização Social – TEL: 021 2533-1498
CNPJ:10.962.062/0001-38 / www.institutorosabranca.org–
institutorosabranca28@gmail.com btítulo

2. ASSISTÊNCIA HOSPITALAR

A assistência em regime de hospitalização compreende o conjunto de serviços oferecidos ao paciente desde sua admissão no hospital até sua alta hospitalar, incluindo-se todos os atendimentos e procedimentos necessários para obter ou completar o diagnóstico e as terapêuticas necessárias para o tratamento no âmbito hospitalar.

Os pacientes internados recebem atendimentos clínicos e multiprofissionais adequados às necessidades, visando à recuperação e alta.

É ofertado aos pacientes serviços de farmácia, nutrição e dietética – SND, serviço social, fisioterapia, e ainda conta com uma Central de Material e Esterilização – CME. O hospital compõe de salas específicas para o funcionamento do Serviço de Apoio Diagnóstico e Terapêutico (SADT) disponibilizando serviços de exames laboratoriais, radiografias e eletrocardiogramas.

Os Atendimentos de Urgência/Emergência são para os pacientes oriundos de demanda espontânea.

Praça Marechal Floriano Peixoto – 259 – 2º andar - Centro – Itaboraí - CEP: 24800165
Inscrição Municipal 1031701 – OSS – Organização Social – TEL: 021 2533-1498
CNPJ:10.962.062/0001-38 / www.institutorosabranca.org–
institutorosabranca28@gmail.com btítulo

2.1 ACOLHIMENTO COM CLASSIFICAÇÃO DE RISCO/HUMANIZAÇÃO

O processo de acolhimento com classificação de risco está devidamente implementado, tendo como base a Política de Humanização do SUS. Na entrada dos pacientes, após a abertura da ficha de cadastro, o enfermeiro realiza o acolhimento humanizado e inicia a classificação do nível de risco do paciente, conforme protocolo específico, verificando as principais queixas, sinais e sintomas apresentados e em seguida direciona para atendimento médico de acordo com a prioridade de urgência. O processo traz uma melhoria na segurança assistencial, uma vez que identifica precocemente casos que necessitam de atendimento imediato e/ou em menor tempo. Os números relacionados aos atendimentos, estratificados conforme classificação de risco, estão no item 3. Avaliação – Indicadores.

2.2 SERVIÇOS E FLUXOS INTERNOS

Os fluxos internos relacionados ao Atendimento Médico, de Enfermagem, de Diagnóstico por Imagem, Serviços de Recepção, Higienização, Vigilância, Abastecimento e Logística, Esterilização de Materiais, Fornecimento e refeições/dietas, Coleta de Exames Laboratoriais. Controle de armazenamento e distribuição de enxovais, seleção e contratação de pessoas,entre outros foram estabelecidos e são objeto de gerenciamento contínuo.

2.3 GESTÃO DE INDICADORES

Com o objetivo de atender às necessidades e expectativas dos munícipes de Itapiúna, desenvolvemos indicadores de performance nos processos de atendimentos que possibilitará realizar os ajustes nescessários para o bom andamento da unidade.

Praça Marechal Floriano Peixoto – 259 – 2º andar - Centro – Itaboraí - CEP: 24800165
Inscrição Municipal 1031701 – OSS – Organização Social – TEL: 021 2533-1498
CNPJ:10.962.062/0001-38 / www.institutorosabranca.org–
institutorosabranca28@gmail.com btítulo

de atendimentos que possibilitará realizar os ajustes necessários para o bom andamento da unidade.

Estes dados são extraídos e tabulados diariamente do sistema Fastmedic, e ao final do mês, consolidamos os dados apresentados neste relatório gerencial, permitindo observar o histórico e a evolução dos parâmetros de atendimento.

HOSPITAL MATERNIDADE PROFESSOR WALDEMAR DE ALCÂNTARA INDICADORES QUANTITATIVOS				
	INDICADOR	**META**	**CÁLCULO**	**PONTUAÇÃO**
1	Classificação de risco	90%	Nº de pacientes classificados o risco / Nº de pacientes cadastrados no mês X 100	10
2	Taxa de revisão de prontuários pelaComissão de Óbito	100%	Total de prontuários de usuários que vieram a óbitos / Total de prontuários revisados pela Comissão de Óbitos X 100	10
3	Taxa de profissionais médicos cadastrados no CNES	100%	Total de profissionais médicos na unidade / Total de profissionais médicos cadastrados no CNES X 100	10
4	Média de permanência hospitalar	≤6 dias	Total de pacientes-dia durante determinado período (1 mês) / Total de pacientes que tiveram saída do hospital em determinado período, incluindo os óbitos	10
5	Taxa de ocupação hospitalar	85%	Média de paciente-dia (1 mês) / Nº de leitos operacionais X 100	10
6	Taxa de infecção em cirurgia limpa	≤4%	Nº de infecções de sítio cirúrgico, em cirurgia limpa / Nº total de cirurgias limpas X 100	10
7	Índice de apresentação de AIH	100	Nº Total de AIH / Nº Total de Internações X 100	10
8	Taxa de glosa de AIH	2%	Nº de AIH rejeitadas / Nº de AIH apresentadas X 100	10
9	Taxa de mortalidade hospitalar	3%	Tx = Total de óbitos ocorridos em pacientes internados em determinado período / Nº de	10
10	Nº de consultas médicas	2.500	Nº de consultas médicas no período por mês	10
TOTAL				**100**

Praça Marechal Floriano Peixoto – 259 – 2º andar - Centro – Itaboraí - CEP: 24800165
Inscrição Municipal 1031701 – OSS – Organização Social – TEL: 021 2533-1498
CNPJ:10.962.062/0001-38 / www.institutorosabranca.org–
institutorosabranca28@gmail.com btítulo

3. AVALIAÇÃO DE RESULTADOS E MELHORIA

Os indicadores abaixo relacionados demonstram o volume de atendimentos e serviços realizados no trimestre avaliado. Em relação aos atendimentos do trimestre foram realizados um total de **6.905** atendimentos, sendo o mês de **Março** o que apresentou maior demanda. Percebe-se ainda um grande percentual de pacientes classificados com o nível de risco verde, ou seja, casos que não apresentavam o perfil de atendimento do Hospital Maternidade Professor Waldemar de Alcântara.

Para garantir de maneira fundamental a oferta de atendimentos o Hospital Maternidade Professor Waldemar de Alcântara adota um corpo clínico formado por profissionais altamente qualificados indo de encontro das necessidades dos usuários do SUS, além dos atendimentos não médicos, por multiprofissionais, que inclui as seguintes especialidades: Enfermagem, Nutrição.

Praça Marechal Floriano Peixoto – 259 – 2º andar - Centro – Itaboraí - CEP: 24800165
Inscrição Municipal 1031701 – OSS – Organização Social – TEL: 021 2533-1498
CNPJ:10.962.062/0001-38 / www.institutorosabranca.org–
institutorosabranca28@gmail.com btítulo

4. INDICADORES QUANTITATIVOS

Considerando os indicadores quantitativos pactuados no contrato de gestão, destacamos o potencial da gestão da informação na construção do planejamento estratégico do Hospital Maternidade Professor Waldemar de Alcântara, possibilitando gerar informações para tomada de decisões que levarão a melhoria da performance das equipes e, irá refletir na própria qualificação da assistência ofertada ao usuário do serviço.

4.1 INDICADOR 1: CLASSIFICAÇÃO DE RISCO

Metodologia de cálculo: Nº de pacientes classificados o risco / Nº de pacientes cadastrados no mês X 100).

Tabela: Consolidado trimestral de atendimentos por classificação de risco.

ATENDIMENTOS		JANEIRO	FEVEREIRO	MARÇO
	EMERGÊNCIA	89	93	104
	URGENTE	286	419	421
	POUCO URGENTE	1144	1109	1144
	NÃO URGENTE	325	648	800
	NÃO CLASSIFICADOS	103	56	164
TOTAL		1.947	2.325	2.633
% PACIENTES ATENDIDOS COM RISCO CLASSIFICADO		73.76%	90.76%	98.76%

Praça Marechal Floriano Peixoto – 259 – 2º andar - Centro – Itaboraí - CEP: 24800165
Inscrição Municipal 1031701 – OSS – Organização Social – TEL: 021 2533-1498
CNPJ:10.962.062/0001-38 / www.institutorosabranca.org–
institutorosabranca28@gmail.com btítulo

4.2 INDICADOR 2: TAXA DE REVISÃO DE PRONTUÁRIOS PELACOMISSÃO DE ÓBITOS

Metodologia de cálculo: Total de prontuários de usuários que vieram a óbitos / Total de prontuários revisados pela Comissão de Óbitos X 100

11.1 Tabela: Consolidado trimestral de óbitos e prontuários revisados

MÊS	JANEIRO	FEVEREIRO	MARÇO
TOTAL DE PRONTUÁRIOS DE USUÁRIOS QUE VIERAM A ÓBITOS	2	0	0
TOTAL DE PRONTUÁRIOS REVISADOS	15	16	07
TAXA DE REVISÃO DE PRONTUÁRIOS PELA COMISSÃO DE ÓBITOS	100%	100%	100%

GRÁFICO: COMPARATIVO DO TOTAL DE ÓBITOS E TOTAL DE PRONTUÁRIOS REVISADOS

Praça Marechal Floriano Peixoto – 259 – 2º andar - Centro – Itaboraí - CEP: 24800165
Inscrição Municipal 1031701 – OSS – Organização Social – TEL: 021 2533-1498
CNPJ:10.962.062/0001-38 / www.institutorosabranca.org–
institutorosabranca28@gmail.com btítulo

TABELA: REVISÃO DE PRONTUÁRIOS – MÊS DE REFERÊNCIA: JANEIRO/2025

PACIENTES ATENDIDOS NA EMERGÊNCIA

PLANILHA DE REVISÃO DE PRONTUÁRIOS HOSPITAL MATERNIDADE PROFESSOR WALDEMAR DE ALCÂNTARA							
JANEIRO/2025- OBITO EMERGÊNCIA							
NOME	IDADE	CID - ADMISSÃO	CID - FINAL	DIAS INTERNADOS	RECEBEU MEDICAÇÃO	EXAME	AVALIAÇÃO: CONTÉM
A.R.S	92	I21	I48	0	X	X	Nome; Legibilidade da orotgrafia; Evolução da enfermagem; Evolução Médica
I.C.S	88	R96	R96	0	X	X	Nome; Legibilidade da orotgrafia; Evolução da enfermagem; Evolução Médica

TABELA: REVISÃO DE PRONTUÁRIOS – MÊS DE REFERÊNCIA: JANEIRO/2025

PACIENTES INTERNADOS

PLANILHA DE REVISÃO DE PRONTUÁRIOS HOSPITAL MATERNIDADE PROFESSOR WALDEMAR DE ALCÂNTARA							
JANEIRO/2025- OBITO CLINIA MÉDICA							
NOME	IDADE	CID - ADMISSÃO	CID - FINAL	DIAS INTERNADOS	RECEBEU MEDICAÇÃO	EXAME	AVALIAÇÃO: CONTÉM
M.J.S.S	81	A41	I69.1	04	X	X	Nome; Legibilidade da orotgrafia; Evolução da enfermagem; Evolução Médica
M.H.S.C	81	J90	J18	11	X	X	Nome; Legibilidade da orotgrafia; Evolução da enfermagem; Evolução Médica

Praça Marechal Floriano Peixoto – 259 – 2º andar - Centro – Itaboraí - CEP: 24800165
Inscrição Municipal 1031701 – OSS – Organização Social – TEL: 021 2533-1498
CNPJ:10.962.062/0001-38 / www.institutorosabranca.org–
institutorosabranca28@gmail.com btítulo

TABELA: REVISÃO DE PRONTUÁRIOS – MÊS DE REFERÊNCIA FEVEREIRO/2025

PACIENTES ATENDIDOS NA EMERGÊNCIA

PLANILHA DE REVISÃO DE PRONTUÁRIOS HOSPITAL MATERNIDADE PROFESSOR WALDEMAR DE ALCÂNTARA							
FEVEREIRO/2025- OBITO EMERGÊNCIA							
NOME	IDADE	CID - ADMISSÃO	CID - FINAL	DIAS INTERNADOS	RECEBEU MEDICAÇÃO	EXAME	AVALIAÇÃO: CONTÉM
J.M.A	89	J96	C442	0	X	X	Nome; Legibilidade da orotgrafia; Evolução da enfermagem; Evolução Médica
M.L.N.D	90	J69	J69	0	X	X	Nome; Legibilidade da orotgrafia; Evolução da enfermagem; Evolução Médica

TABELA: REVISÃO DE PRONTUÁRIOS – MÊS DE REFERÊNCIA FEVEREIRO/2025

PACIENTES ATENDIDOS NA CLINICA MÉDICA

PLANILHA DE REVISÃO DE PRONTUÁRIOS HOSPITAL MATERNIDADE PROFESSOR WALDEMAR DE ALCÂNTARA							
FEVEREIRO/2025- OBITO CLINICA MÉDICA							
NOME	IDADE	CID - ADMISSÃO	CID - FINAL	DIAS INTERNADOS	RECEBEU MEDICAÇÃO	EXAME	AVALIAÇÃO: CONTÉM
—	—	—	—	—	—	—	Nome; Legibilidade da orotgrafia; Evolução da enfermagem; Evolução Médica

Praça Marechal Floriano Peixoto – 259 – 2º andar - Centro – Itaboraí - CEP: 24800165
Inscrição Municipal 1031701 – OSS – Organização Social – TEL: 021 2533-1498
CNPJ:10.962.062/0001-38 / www.institutorosabranca.org–
institutorosabranca28@gmail.com btítulo

TABELA: REVISÃO DE PRONTUÁRIOS – MÊS DE REFERÊNCIA: MARÇO/2025
PACIENTES ATENDIDOS NA EMERGÊNCIA

PLANILHA DE REVISÃO DE PRONTUÁRIOS HOSPITAL MATERNIDADE PROFESSOR WALDEMAR DE ALCÂNTARA							
MARÇO/2025 - OBITO EMERGÊNCIA							
NOME	IDADE	CID - ADMISSÃO	CID - FINAL	DIAS INTERNADOS	RECEBEU MEDICAÇÃO	EXAME	AVALIAÇÃO: CONTÉM
A.C.M	85	I46	N39.0	0	X	X	Nome; Legibilidade da orotgrafia; Evolução da enfermagem; Evolução Médica
J.H.G	M	49	N18	N18	X	X	Nome; Legibilidade da orotgrafia; Evolução da enfermagem; Evolução Médica

TABELA: REVISÃO DE PRONTUÁRIOS – MÊS DE REFERÊNCIA MARÇO/2025
PACIENTES ATENDIDOS NA CLINICA MÉDICA

PLANILHA DE REVISÃO DE PRONTUÁRIOS HOSPITAL MATERNIDADE PROFESSOR WALDEMAR DE ALCÂNTARA							
MARÇO/2025- OBITO CLINICA MÉDICA							
NOME	IDADE	CID - ADMISSÃO	CID - FINAL	DIAS INTERNADOS	RECEBEU MEDICAÇÃO	EXAME	AVALIAÇÃO: CONTÉM
—	—	—	—	—	—	—	Nome; Legibilidade da orotgrafia; Evolução da enfermagem; Evolução Médica

Foram avaliados **8** óbitos ocorridos na Unidade no trimestre.

De acordo com as tabelas acima, observa-se que o maior número de óbitos tem diagnóstico de **Infecção aguda das vias aéreas superiores não especificada.**

Praça Marechal Floriano Peixoto – 259 – 2º andar - Centro – Itaboraí - CEP: 24800165
Inscrição Municipal 1031701 – OSS – Organização Social – TEL: 021 2533-1498
CNPJ:10.962.062/0001-38 / www.institutorosabranca.org–
institutorosabranca28@gmail.com btítulo

4.3 INDICADOR 3: TAXA DE PROFISSIONAIS MÉDICOS CADASTRADOS NO CNES

TAXA DE PROFISSIONAIS CADASTRADOS NO CNES			
META	**JANEIRO**	**FEVEREIRO**	**MARÇO**
TOTAL DE PROFISSIONAIS MÉDICOS NA UNIDADE	**9**	**6**	**6**
TOTAL DE PROFISSIONAIS MÉDICOS CADASTRADOS NO CNES	**9**	**6**	**6**
TAXA DE PROFISSIONAIS CADASTRADOS NO CNES	**100%**	**100%**	**100%**

Metodologia de cálculo: Total de profissionais médicos na unidade / Total de profissionais médicos cadastrados no CNES X 100.

Praça Marechal Floriano Peixoto – 259 – 2º andar - Centro – Itaboraí - CEP: 24800165
Inscrição Municipal 1031701 – OSS – Organização Social – TEL: 021 2533-1498
CNPJ:10.962.062/0001-38 / www.institutorosabranca.org–
institutorosabranca28@gmail.com btítulo

CNES – LISTAGEM DE PROFISSIONAIS MÉDICOS MÊS DE REFERÊNCIA:JANEIRO/2025

CNES | Cadastro Nacional de Estabelecimento de Saúde

Listagem de Profissionais

Ministério da Saúde (MS)
Secretaria de Atenção Especializada da Saúde (SAES)
Departamento de Regulação Assistencial e Controle (DRAC)
Coordenação-Geral de Gestão de Sistemas de Informações em Saúde (CGSI)

Data: 22/04/2025

CNES: 2333848 Nome Fantasia: HOSPITAL MATERNIDADE PROFESSOR WALDEMAR CNPJ Próprio: --

Tipo de Estabelecimento: HOSPITAL GERAL Gestão: MUNICIPAL Natureza jurídica: ADMINISTRAÇÃO PÚBLICA

CNPJ Mantenedora: 07.387.509/0001-88 Nome da Mantenedora: PREFEITURA MUNICIPAL DE ITAPIUNA

Cadastrado em: 30/10/2001 Data da última atual. base local: 28/06/2024 Data da última atual. base nacional: 06/02/2025

Nome	CNS	CBO	SUS	Vinculação	Tipo	Subtipo	Portaria 134	CHS Outro	CHS Amb.	CHS Hosp.	CHS Total
ANTONIO GUILHERME TULIO DA SILVA	700003338754706	225125 - MEDICO CLINICO	SIM	INTERMEDIADO	CELETISTA	NAO SE APLICA		0	0	24	24
CARLOS HENRIQUE LIMA DO NASCIMENTO	707002804936831	225125 - MEDICO CLINICO	SIM	INTERMEDIADO	CELETISTA	NAO SE APLICA	Artigo 2º -	0	0	24	24
CICERO MATHEUS JATAY MOREIRA	705000015433353	225125 - MEDICO CLINICO	SIM	INTERMEDIADO	CELETISTA	NAO SE APLICA		0	0	24	24
JONAS RODRIGUES BERNARDO	706105068894160	225125 - MEDICO CLINICO	SIM	INTERMEDIADO	CELETISTA	NAO SE APLICA		0	0	24	24
JOSE NATALINO DO NASCIMENTO	703405208875913	225125 - MEDICO CLINICO	SIM	INTERMEDIADO	CELETISTA	NAO SE APLICA		0	0	24	24
NADIA NOVAL CARRERAS	704300535976792	225125 - MEDICO CLINICO	SIM	INTERMEDIADO	CELETISTA	NAO SE APLICA		0	0	24	24
PAULO MARCELO DE LIMA SA	705001434064056	225125 - MEDICO CLINICO	SIM	INTERMEDIADO	CELETISTA	NAO SE APLICA		0	4	20	24
RENNAN ALMEIDA BEZERRA	700108971274917	225125 - MEDICO CLINICO	SIM	INTERMEDIADO	CELETISTA	NAO SE APLICA		0	0	24	24
VANESSA GOMES DA SILVA	702303134000111	131205 - DIRETOR DE SERVICOS DE SAUDE	SIM	INTERMEDIADO	CELETISTA	NAO SE APLICA		0	0	8	8
VANESSA GOMES DA SILVA	702303134000111	225125 - MEDICO CLINICO	SIM	INTERMEDIADO	CELETISTA	NAO SE APLICA		0	20	0	20

Total de profissionais 10

Praça Marechal Floriano Peixoto – 259 – 2º andar - Centro – Itaboraí - CEP: 24800165
Inscrição Municipal 1031701 – OSS – Organização Social – TEL: 021 2533-1498
CNPJ:10.962.062/0001-38 / www.institutorosabranca.org–
institutorosabranca28@gmail.com btítulo

CNES – LISTAGEM DE PROFISSIONAIS MÉDICOS MÊS DE REFERÊNCIA: FEVEREIRO/2025

CNES | Cadastro Nacional de Estabelecimento de Saúde

Listagem de Profissionais

Ministério da Saúde (MS)
Secretaria de Atenção Especializada da Saúde (SAES)
Departamento de Regulação Assistencial e Controle (DRAC)
Coordenação-Geral de Gestão de Sistemas de Informações em Saúde (CGSI)

Data: 22/04/2025

CNES: 2333848 Nome Fantasia: HOSPITAL MATERNIDADE PROFESSOR WALDEMAR CNPJ Próprio: --
Tipo de Estabelecimento: HOSPITAL GERAL Gestão: MUNICIPAL Natureza jurídica: ADMINISTRAÇÃO PÚBLICA
CNPJ Mantenedora: 07.387.509/0001-88 Nome da Mantenedora: PREFEITURA MUNICIPAL DE ITAPIUNA
Cadastrado em: 30/10/2001 Data da última atual. base local: 27/02/2025 Data da última atual. base nacional: 10/03/2025

Nome	CNS	CBO	SUS	Vinculação	Tipo	Subtipo	Portaria 134	CHS Outro	CHS Amb.	CHS Hosp.	CHS Total
ANTONIO GUILHERME TULIO DA SILVA	700003338754706	225125 - MEDICO CLINICO	SIM	INTERMEDIADO	CELETISTA	NAO SE APLICA		0	0	24	24
CARLOS HENRIQUE LIMA DO NASCIMENTO	707002804936831	225125 - MEDICO CLINICO	SIM	INTERMEDIADO	CELETISTA	NAO SE APLICA	Artigo 2º -	0	0	24	24
FELISBERTO CLEMENTINO FERREIRA FILHO	706201088539566	131205 - DIRETOR DE SERVICOS DE SAUDE	SIM	INTERMEDIADO	CELETISTA	NAO SE APLICA		4	0	0	4
FELISBERTO CLEMENTINO FERREIRA FILHO	706201088539566	225125 - MEDICO CLINICO	SIM	INTERMEDIADO	CELETISTA	NAO SE APLICA		0	0	20	20
NADIA NOVAL CARRERAS	704300535976792	225125 - MEDICO CLINICO	SIM	INTERMEDIADO	CELETISTA	NAO SE APLICA		0	0	24	24
PAULO MARCELO DE LIMA SA	705001434064056	225125 - MEDICO CLINICO	SIM	INTERMEDIADO	CELETISTA	NAO SE APLICA		0	4	20	24
RENNAN ALMEIDA BEZERRA	700108971274917	225125 - MEDICO CLINICO	SIM	INTERMEDIADO	CELETISTA	NAO SE APLICA		0	0	24	24

Total de profissionais 11

Praça Marechal Floriano Peixoto – 259 – 2º andar - Centro – Itaboraí - CEP: 24800165
Inscrição Municipal 1031701 – OSS – Organização Social – TEL: 021 2533-1498
CNPJ:10.962.062/0001-38 / www.institutorosabranca.org–
institutorosabranca28@gmail.com btítulo

CNES – LISTAGEM DE PROFISSIONAIS MÉDICOS MÊS DE REFERÊNCIA: MARÇO/2025

CNES | Cadastro Nacional de Estabelecimento de Saúde

Listagem de Profissionais

Ministério da Saúde (MS)
Secretaria de Atenção Especializada da Saúde (SAES)
Departamento de Regulação Assistencial e Controle (DRAC)
Coordenação-Geral de Gestão de Sistemas de Informações em Saúde (CGSI)

Data: 22/04/2025

CNES: 2333848 Nome Fantasia: HOSPITAL MATERNIDADE PROFESSOR WALDEMAR CNPJ Próprio: --

Tipo de Estabelecimento: HOSPITAL GERAL Gestão: MUNICIPAL Natureza jurídica: ADMINISTRAÇÃO PÚBLICA

CNPJ Mantenedora: 07.387.509/0001-88 Nome da Mantenedora: PREFEITURA MUNICIPAL DE ITAPIUNA

Cadastrado em: 30/10/2001 Data da última atual. base local: 27/02/2025 Data da última atual. base nacional: 23/03/2025

Nome	CNS	CBO	SUS	Vinculação	Tipo	Subtipo	Portaria 134	CHS Outro	CHS Amb.	CHS Hosp.	CHS Total
ANTONIO GUILHERME TULIO DA SILVA	700003338754706	225125 - MEDICO CLINICO	SIM	INTERMEDIADO	CELETISTA	NAO SE APLICA		0	0	24	24
CARLOS HENRIQUE LIMA DO NASCIMENTO	707002804936831	225125 - MEDICO CLINICO	SIM	INTERMEDIADO	CELETISTA	NAO SE APLICA	Artigo 2º -	0	0	24	24
FELISBERTO CLEMENTINO FERREIRA FILHO	706201088539566	131205 - DIRETOR DE SERVICOS DE SAUDE	SIM	INTERMEDIADO	CELETISTA	NAO SE APLICA		4	0	0	4
FELISBERTO CLEMENTINO FERREIRA FILHO	706201088539566	225125 - MEDICO CLINICO	SIM	INTERMEDIADO	CELETISTA	NAO SE APLICA		0	0	20	20
NADIA NOVAL CARRERAS	704300535976792	225125 - MEDICO CLINICO	SIM	INTERMEDIADO	CELETISTA	NAO SE APLICA		0	0	24	24
PAULO MARCELO DE LIMA SA	705001434064056	225125 - MEDICO CLINICO	SIM	INTERMEDIADO	CELETISTA	NAO SE APLICA		0	4	20	24
RENNAN ALMEIDA BEZERRA	700108971274917	225125 - MEDICO CLINICO	SIM	INTERMEDIADO	CELETISTA	NAO SE APLICA		0	0	24	24

Total de profissionais 11

Praça Marechal Floriano Peixoto – 259 – 2º andar - Centro – Itaboraí - CEP: 24800165
Inscrição Municipal 1031701 – OSS – Organização Social – TEL: 021 2533-1498
CNPJ:10.962.062/0001-38 / www.institutorosabranca.org–
institutorosabranca28@gmail.com btítulo

4.4 INDICADOR 4: MÉDIA DE PERMANÊNCIA HOSPITALAR

Metodologia de cálculo: Total de pacientes-dia durante determinado período (1 mês) / Total de pacientes que tiveram saída do hospital em determinado período, incluindo os óbitos

4.4.1 Relação de pacientes internados por dia, mês de referência:JANEIRO/2025

INDICADOR QUANTITATIVO MÉDIA DE PERMANÊNCIA HOSPITALAR – JANEIRO/2025			
INDICADOR	**META**	**CÁLCULO**	**PONTUAÇÃO**
MÉDIA DE PERMANÊNCIA HOSPITALAR	< 6 DIAS	TOTAL DE PACIENTES-DIA DURANTE DETERMINAO PERÍODO (1 MÊS) / TOTAL DE PACIENTES EM DETERMINADO PERÍODO, INCLUINDO OS ÓBITOS	0,86

Nº AIH	CLÍNICA	INTERNADO NO MÊS	ALTA NO MÊS	1	2	3	4	5	6	7	8	9	10	11	12	13	14	15	16	17	18	19	20	21	22	23	24	25	26	27	28	29	30	31	TOTALDE DIAS
2325103752037	MÉDICA	X	X																						X	X	X	X	X	X	X				7
2325103751993	MÉDICA	X	X			X	X	X	X	X																									5
2325103752004	MÉDICA	X	X						X	X	X	X	X	X																					6
2325103752015	MÉDICA	X	X				X	X	X																										3
2325103752026	MÉDICA	X	X						X	X	X	X	X	X	X	X																			8
2325103751916	MÉDICA		X	X	X	X	X	X	X	X																									7
2325103751927	MÉDICA		X	X	X																														2
2325103751938	MÉDICA	X	X										X	X	X	X	X	X	X	X	X	X	X	X											12
2325103751949	MÉDICA	X	X											X	X	X	X	X																	5
2325103751950	MÉDICA	X	X					X	X	X	X	X	X	X	X	X	X																		10
2325103751960	MÉDICA		X	X	X																														2
2325103751971	MÉDICA	X	X																X	X	X	X	X	X											6
2325103751982	MÉDICA	X	X							X	X	X	X	X																					5

Este indicador representa o tempo médio de internações dos pacientes nos leitos hospitalares. A meta pactuada é de ≤6 dias de internação, portanto a meta neste trimestre **foi atingido** pois o tempo médio de permanência hospitalar se manteve em média **0,86%** dias. Conforme demonstrado nos gráficos abaixo.

Praça Marechal Floriano Peixoto – 259 – 2º andar - Centro – Itaboraí - CEP: 24800165
Inscrição Municipal 1031701 – OSS – Organização Social – TEL: 021 2533-1498
CNPJ:10.962.062/0001-38 / www.institutorosabranca.org–
institutorosabranca28@gmail.com btítulo

Praça Marechal Floriano Peixoto – 259 – 2º andar - Centro – Itaboraí - CEP: 24800165
Inscrição Municipal 1031701 – OSS – Organização Social – TEL: 021 2533-1498
CNPJ:10.962.062/0001-38 / www.institutorosabranca.org–
institutorosabranca28@gmail.com btítulo

4.4.2 Relação de pacientes internados por dia, mês de referência: FEVEREIRO/2025

INDICADOR QUANTITATIVO MÉDIA DE PERMANÊNCIA HOSPITALAR – FEVEREIRO/2025			
INDICADOR	**META**	**CÁLCULO**	**PONTUAÇÃO**
MÉDIA DE PERMANÊNCIA HOSPITALAR	< 6 DIAS	TOTAL DE PACIENTES-DIA DURANTE DETERMINAO PERÍODO (1 MÊS) / TOTAL DE PACIENTES EM DETERMINADO PERÍODO, INCLUINDO OS ÓBITOS	1,0

Nº AIH	CLÍNICA	INTERNADO NO MÊS	ALTA NO MÊS	1	2	3	4	5	6	7	8	9	10	11	12	13	14	15	16	17	18	19	20	21	22	23	24	25	26	27	28	TOTALDE DIAS
2325103752092	MÉDICA		X	X	X	X																										03
2325103752059	MÉDICA	X	X													X	X	X	X	X	X											06
2325103752070	MÉDICA	X	X													X	X	X	X	X	X	X	X	X	X	X						11
2325103752081	MÉDICA		X	X																												01
2325103752060	MÉDICA		X	X	X	X	X	X	X	X	X	X																				09
2325103752048	MÉDICA	X	X								X	X	X	X	X	X	X	X														08
2325103752103	MÉDICA	X	X							X	X	X	X	X																		05
2325103752136	MÉDICA	X	X									X	X	X	X																	04
2325103752125	MÉDICA	X	X				X	X	X	X	X	X	X	X																		08

O indicador acima representa o tempo médio de internações dos pacientes nos leitos hospitalares. A meta pactuada é de ≤6 dias de internação, portanto a meta neste mês **foi atingida** pois o tempo médio de permanência hospitalar se manteve em **1,0%** dias. Conforme demonstrado nos gráficos abaixo.

Praça Marechal Floriano Peixoto – 259 – 2º andar - Centro – Itaboraí - CEP: 24800165
Inscrição Municipal 1031701 – OSS – Organização Social – TEL: 021 2533-1498
CNPJ:10.962.062/0001-38 / www.institutorosabranca.org–
institutorosabranca28@gmail.com btítulo

4.4.3 Relação de pacientes internados por dia, mês de referência:MARÇO/2025

INDICADOR QUANTITATIVO MÉDIA DE PERMANÊNCIA HOSPITALAR – MARÇO/2025			
INDICADOR	**META**	**CÁLCULO**	**PONTUAÇÃO**
MÉDIA DE PERMANÊNCIA HOSPITALAR	< 6 DIAS	TOTAL DE PACIENTES-DIA DURANTE DETERMINAO PERÍODO (1 MÊS) / TOTAL DE PACIENTES EM DETERMINADO PERÍODO, INCLUINDO OS ÓBITOS	1,0

Nº AIH	CLÍNICA	INTERNADO NO MÊS	ALTA NO MÊS	1	2	3	4	5	6	7	8	9	10	11	12	13	14	15	16	17	18	19	20	21	22	23	24	25	26	27	28	29	30	31	TOTALDE DIAS
232510372213	MÉDICA	X	X		X	X	X	X	X	X	X	X	X	X																					10
232510372180	MÉDICA	X	X												X	X	X	X	X	X	X														07
232510372191	MÉDICA	X	X							X	X	X	X	X	X																				06
232510372147	MÉDICA	X	X													X	X	X	X	X	X	X	X	X	X	X	X								12
232510372169	MÉDICA	X	X																					X	X	X	X								04
232510372180	MÉDICA	X	X												X	X	X	X	X	X	X														07
232510372170	MÉDICA	X	X															X	X	X															03

O indicador acima representa o tempo médio de internações dos pacientes nos leitos hospitalares. A meta pactuada é de ≤6 dias de internação, portanto a meta neste mês **foi atingida** pois o tempo médio de permanência hospitalar se manteve em média **1,0%** dia. Conforme demonstrado nos gráficos abaixo.

Praça Marechal Floriano Peixoto – 259 – 2º andar - Centro – Itaboraí - CEP: 24800165
Inscrição Municipal 1031701 – OSS – Organização Social – TEL: 021 2533-1498
CNPJ:10.962.062/0001-38 / www.institutorosabranca.org–
institutorosabranca28@gmail.com btítulo

4.5 INDICADOR 5: TAXA DE OCUPAÇÃO HOSPITALAR

A taxa de ocupação hospitalar é a relação percentual entre o número de pacientes-dia, em determinado período, e o número de leitos dia no mesmo período. Conforme demonstrado no quadro e no gráfico abaixo, resultado obtido para o percentual global de ocupação da unidade nos meses de **janeiro, fevereiro e março** foi de **50,8%,** abaixo da meta global estipulada que é ≥ 85%, fato que evidencia o reflexo no fluxo de atendimento hospitalar.

Metodologia de cálculo: Média de paciente-dia (1 mês) / Nº de leitos operacionais X 100

TAXA DE OCUPAÇÃO HOSPITALAR				
META		**JANEIRO**	**FEVEREIRO**	**MARÇO**
85%	MÉDIA DE PACIENTE DIA (1 MÊS) /N° DE LEITOS X100	68,4%	47,3%	36,8%

Praça Marechal Floriano Peixoto – 259 – 2º andar - Centro – Itaboraí - CEP: 24800165
Inscrição Municipal 1031701 – OSS – Organização Social – TEL: 021 2533-1498
CNPJ:10.962.062/0001-38 / www.institutorosabranca.org–
institutorosabranca28@gmail.com btítulo

4.6 INDICADOR 6: ÍNDICE DE APRESENTAÇÃO DE AIH

Metodologia de cálculo: Nº Total de AIH / Nº Total de Internações X 100

Tabela: Comparativo por competência, total de AIH versus total de internações

Em atendimento ao Contrato de Gestão a meta é a atingir é apresentação da totalidade (100%) das AIH emitidas referentes às saídas em cada mês de competência do Hospital Maternidade Professor Waldemar de Alcântara.

Avalia aproporcionalidade de AIH em relação à atividade hospitalar.

Justificativa: Considerando a metodologia de cálculo apresentada acima, evidenciamos o cumprimento da meta pactuada (100) para o indicador 07: Índice de apresentação de AIH, que conforme demostrado no mês de **janeiro atingiu 100, fevereiro 100 e março 100.**

A seguir apresentamos a relação por competência mensal, do número de AIH, internação por clínica, internação ocorreu dentro do mês ou se refere a alta da internação no mês.

Praça Marechal Floriano Peixoto – 259 – 2º andar - Centro – Itaboraí - CEP: 24800165
Inscrição Municipal 1031701 – OSS – Organização Social – TEL: 021 2533-1498
CNPJ:10.962.062/0001-38 / www.institutorosabranca.org–
institutorosabranca28@gmail.com btítulo

4.6.1 COMPETÊNCIA: JANEIRO/2025 – RELAÇÃO DE INTERNAÇÃO POR NÚMERO DE AIH

HOSPITAL MATERNIDADE PROFESSOR WALDEMAR DE ALCÂNTARA INDICADORES QUANTITATIVOS COMPETÊNCIA:JANEIRO/2025		
Nº AIH	**CLÍNICA**	**INTERNADO NO MÊS**
2325103752037	MÉDICA	X
2325103751993	MÉDICA	X
2325103752004	MÉDICA	X
2325103752015	MÉDICA	X
2325103752026	MÉDICA	X
2325103751916	MÉDICA	
2325103751927	MÉDICA	
2325103751938	MÉDICA	X
2325103751949	MÉDICA	X
2325103751950	MÉDICA	X
2325103751960	MÉDICA	
2325103751971	MÉDICA	X
2325103751982	MÉDICA	X

Praça Marechal Floriano Peixoto – 259 – 2º andar - Centro – Itaboraí - CEP: 24800165
Inscrição Municipal 1031701 – OSS – Organização Social – TEL: 021 2533-1498
CNPJ:10.962.062/0001-38 / www.institutorosabranca.org–
institutorosabranca28@gmail.com btítulo

4.6.2 COMPETÊNCIA: FEVEREIRO/2025 – RELAÇÃO DE INTERNAÇÃO POR NÚMERO DE AIH

HOSPITAL MATERNIDADE PROFESSOR WALDEMAR DE ALCÂNTARA INDICADORES QUANTITATIVOS COMPETÊNCIA: FEVEREIRO/2025		
Nº AIH	**CLÍNICA**	**INTENADO NO MÊS**
2325103752092	MÉDICA	
2325103752059	MÉDICA	X
2325103752070	MÉDICA	X
2325103752081	MÉDICA	
2325103752060	MÉDICA	
2325103752048	MÉDICA	X
2325103752103	MÉDICA	X
2325103752136	MÉDICA	X
2325103752125	MÉDICA	X

Praça Marechal Floriano Peixoto – 259 – 2º andar - Centro – Itaboraí - CEP: 24800165
Inscrição Municipal 1031701 – OSS – Organização Social – TEL: 021 2533-1498
CNPJ:10.962.062/0001-38 / www.institutorosabranca.org–
institutorosabranca28@gmail.com btítulo

4.6.3 COMPETÊNCIA: MARÇO/2025 – RELAÇÃO DE INTERNAÇÃO POR NÚMERO DE AIH

HOSPITAL MATERNIDADE PROFESSOR WALDEMAR DE ALCÂNTARA INDICADORES QUANTITATIVOS COMPETÊNCIA: MARÇO/2025		
Nº AIH	**CLÍNICA**	**INTENADO NO MÊS**
232510372213	MÉDICA	X
232510372180	MÉDICA	X
232510372191	MÉDICA	X
232510372147	MÉDICA	X
232510372169	MÉDICA	X
232510372180	MÉDICA	X
232510372170	MÉDICA	X

Praça Marechal Floriano Peixoto – 259 – 2º andar - Centro – Itaboraí - CEP: 24800165
Inscrição Municipal 1031701 – OSS – Organização Social – TEL: 021 2533-1498
CNPJ:10.962.062/0001-38 / www.institutorosabranca.org–
institutorosabranca28@gmail.com btítulo

4.7 INDICADOR 7: TAXA DE GLOSA DE AIH

Metodologia de cálculo: Nº de AIH rejeitadas / Nº de AIH apresentadas X 100.

TAXA DE GLOSA DE AIH				
META		**JANEIRO**	**FEVEREIRO**	**MARÇO**
≤ 2%	TAXA DE GLOSA DE AIH	0%	0%	0%

Mede a relação de glosa rejeitados no Sistema de Informações Hospitalares em relação ao total de procedimentos apresentados no mesmo Sistema, no período. A meta estabelecida em contrato foi ≤ 2%.

Sobre o Percentual de Ocorrência de Rejeições no Sistema de Informação Hospitalar - SIH, que mede a relação de procedimentos rejeitados, insta registrar que o Manual Técnico Operacional do Sistema de Informação Hospitalar do SUS, Neste indicador o fechamento mensal da produção hospitalar, bem como total de internações no período de **janeiro a março/2025**, e posterior envio para o setor responsável pela digitação nos Programas Ministeriais na Secretaria Municipal de Saúde, apontamos que fora realizado o acompanhamento das AIH rejeitadas versus AIH apresentadas pelo Hospital Maternidade Professor Waldemar de Alcântara, portanto o índice de ocorrências de rejeições em glosas no SIH na competência de **janeiro/2025 a março/2025-** foi de **0%.**

Praça Marechal Floriano Peixoto – 259 – 2º andar - Centro – Itaboraí - CEP: 24800165
Inscrição Municipal 1031701 – OSS – Organização Social – TEL: 021 2533-1498
CNPJ:10.962.062/0001-38 / www.institutorosabranca.org–
institutorosabranca28@gmail.com btítulo

4.8 INDICADOR 8: TAXA DE MORTALIDADE HOSPITALAR

Metodologia de cálculo: Total de óbitos ocorridos em pacientes internados em determinado período / Nº de pacientes que tiveram saída hospitalar no mesmo período / N° X 100

Tabela: Comparativo por competência, total de pacientes com alta hospitalar e total de óbitos em pacientes internados

INDICADORES QUANTITATIVOS TAXA DE MORTALIDADE HOSPITALAR			
MÊS	**JANEIRO**	**FEVEREIRO**	**MARÇO**
N° DE PACIENTES COM ALTA HOSPITALAR	**13**	**10**	**8**
ÓBITOS EM PACIENTES INTERNADOS	**2**	**0**	**0**
TAXA DE MORTALIDADE HOSPITALAR	**15,3%**	**0%**	**0%**

Justificativa: Considerando a apresentação dos dados referentes amortalidade hospitalar no período de **janeiro a março de 2025**, observamos que a taxasuperior ao pactuado não foi ultrapassada.

Praça Marechal Floriano Peixoto – 259 – 2º andar - Centro – Itaboraí - CEP: 24800165
Inscrição Municipal 1031701 – OSS – Organização Social – TEL: 021 2533-1498
CNPJ:10.962.062/0001-38 / www.institutorosabranca.org–
institutorosabranca28@gmail.com btítulo

4.9 INDICADOR 9: Nº DE CONSULTAS MÉDICAS

Considerando a análise do período de **janeiro a março de 2025**, observamos o quantitativo mensal de atendimentos em consultas médicas foi superior à meta pactuada no contrato de gestão, obtendo **77,88%** em **janeiro**, **93%** em **fevereiro** e **105,32%** em **março.**

Metodologia de cálculo: Nº de consultas médicas no período por mês

Tabela: Comparativo mensal, consultas médicas realizadas

INIDICADORES QUANTITATIVOS CONSULTA MÉDICA			
MÊS	**JANEIRO**	**FEVEREIRO**	**MARÇO**
N° DE CONSULTAS PACTUADAS	2.500	2.500	2.500
N° DE CONSULTAS REALIZADAS	1.947	2.325	2.633
PORCENTAGEM ATINGIDA	77,88%	93%	105,32%

Gráfico: Comparativo mensal, meta de consultas médicas versus realizado.

Praça Marechal Floriano Peixoto – 259 – 2º andar - Centro – Itaboraí - CEP: 24800165
Inscrição Municipal 1031701 – OSS – Organização Social – TEL: 021 2533-1498
CNPJ:10.962.062/0001-38 / www.institutorosabranca.org–
institutorosabranca28@gmail.com btítulo

Análise: Para a linha de atendimento relacionado a consultas médicas, observa-se que no trimestre, (**janeiro a março**), o quantitativo de consultas ambulatoriais realizado pelo Hospital Maternidade Professor Waldemar de Alcântara ficou abaixo do pactuado. A meta para o trimestre é de **7.500** consultas, na qual foram realizadas **6.905** consultas.

Praça Marechal Floriano Peixoto – 259 – 2º andar - Centro – Itaboraí - CEP: 24800165
Inscrição Municipal 1031701 – OSS – Organização Social – TEL: 021 2533-1498
CNPJ:10.962.062/0001-38 / www.institutorosabranca.org–
institutorosabranca28@gmail.com btítulo

5. SERVIÇO DE APOIO DIAGNÓSTICO E TERAPÊUTICO

Os exames e ações de apoio diagnóstico e terapêutico aos usuários atendidosem regime de urgência e emergência, internação do Hospital Maternidade Professor Waldemar de Alcântara e atendimentos ambulatoriais.

A demanda disponível para o SADT Externo, é especificamente para pacientes que necessitam realizar exames no Hospital Maternidade Professor Waldemar de Alcântara, é ofertada via programação com equipe de regulação da Secretária Municipal de Saúde.

Os exames realizados no trimestre obtiveram **647** exames de radiografia e **92** Eletrocardiograma – ECG.

SADT	JANEIRO	FEVEREIRO	MARÇO	TOTAL
RADIOGRAFIA	216	241	190	647
ELETROCARDIOGRAMA	40	21	31	92

Situações cotidianas explicam o número de exames realizados, principalmente nas consultas de Emergência Médica: por dores no peito, palpitaçoes, desmaios implicam em obritatoriamente realizar um ECG, visto que é através deste exames que o médico faz o diagnóstico de Infarto Agudo do Miocárdio, arritmias cardíacas, distúrbios de condunção que muitas vezes acabam em internação imediata ou encaminhamento para outras unidades hospitalar.

Praça Marechal Floriano Peixoto – 259 – 2º andar - Centro – Itaboraí - CEP: 24800165
Inscrição Municipal 1031701 – OSS – Organização Social – TEL: 021 2533-1498
CNPJ:10.962.062/0001-38 / www.institutorosabranca.org–
institutorosabranca28@gmail.com btítulo

6. NÚMEROS DE CONSULTAS DE URGÊNCIA E EMERGÊNCIA

O Atendimento de Urgência e Emergência é realizado no pronto socorro do Hospital, em funcionamento 24 horas do dia, todos os dias da semana. Embora os atendimentos de urgência e emergência não possuem metas a serem cumpridas, e sim uma perspectiva de atendimentos de urgência e emergência, independente de gerar ou não uma hospitalização.

O Hospital realizou no trimestre **1.399** atendimentos de urgência e/ou emergência conforme a tabela abaixo:

JANEIRO	FEVEREIRO	MARÇO	TOTAL
375	**512**	**512**	**1.399**

Na avaliação da produção são considerados os atendimentos médicos de urgência e emergência, apresentamos o quantitativo de atendimentos realizados no trimestre. Às pessoas procuraram o atendimento, de forma referenciada pelas unidades de saúde ou espontânea, conforme o fluxoestabelecido, pela Secretaria Municipal da Saúde, durante as 24 horas do dia,todos os dias do trimestre em análise.

Observa-se que em **fevereiro e março** houveram o maior número de consultas de urgência.

Praça Marechal Floriano Peixoto – 259 – 2º andar - Centro – Itaboraí - CEP: 24800165
Inscrição Municipal 1031701 – OSS – Organização Social – TEL: 021 2533-1498
CNPJ:10.962.062/0001-38 / www.institutorosabranca.org–
institutorosabranca28@gmail.com btítulo

7. NÚMEROS DE PARTOS

MÊS	OUTUBRO	NOVEMBRO	DEZEMBRO
PARTOS	0	0	0
TOTAL	0		

Análise Crítica: No Hospital Maternidade Professor Waldemar de Alcântara durante o trimestre **janeiro a março** não houve partos na unidade, tivemos algumas ocorrências que foram encaminhadas para outros hospitais de referência.

Praça Marechal Floriano Peixoto – 259 – 2º andar - Centro – Itaboraí - CEP: 24800165
Inscrição Municipal 1031701 – OSS – Organização Social – TEL: 021 2533-1498
CNPJ:10.962.062/0001-38 / www.institutorosabranca.org–
institutorosabranca28@gmail.com btítulo

8. ATENDIMENTOS COM OBSERVAÇÃO

Visualiza-se na apresentação abaixo, os atendimentos realizados com observação, de acordo com a classificação de risco os pacientes podem permanecer em observação até a alta ou referenciamento para outra unidade.O maior número de atendimentos foi no mês de **janeiro.**

OBSERVAÇÃO	JANEIRO	FEVEREIRO	MARÇO	TOTAL
TOTAL	**21**	**16**	**12**	**49**

9. NÚMEROS DE ATENDIMENTOS DE COLETA DE EXAMES, CURATIVOS E MEDICAÇÕES

A coleta de exames, curativos e administração de medicamentos são atividades frequente da enfermagem dentro do Hospital Maternidade Professor Waldemar de Alcântara. Na tabela abaixo demonstra **14.737** atendimentos realizados no trimestre.

O maior número de atendimentos dos serviços discriminados na tabela abaixo demonstra os serviços de medicações.

SERVIÇO	JANEIRO	FEVEREIRO	MARÇO	TOTAL
COLETA DE EXAMES	4.586	5.216	4.935	14.737
CURATIVOS	130	81	79	290
MEDICAÇÃO	2.210	2.397	3.014	7.621

Praça Marechal Floriano Peixoto – 259 – 2º andar - Centro – Itaboraí - CEP: 24800165
Inscrição Municipal 1031701 – OSS – Organização Social – TEL: 021 2533-1498
CNPJ:10.962.062/0001-38 / www.institutorosabranca.org–
institutorosabranca28@gmail.com btítulo

10. NÚMEROS DE ATENDIMENTOS COM REMOÇÃO

No trimestre foram realizados **171** atendimentos com o Serviço de Remoção Inter-hospitalar assistida, o serviço tem como objetivo agilizar o atendimento na complexidade do diagnóstico de cada paciente. Em **janeiro** correu o maior número de atendimentos de acordo com o gráfico abaixo.

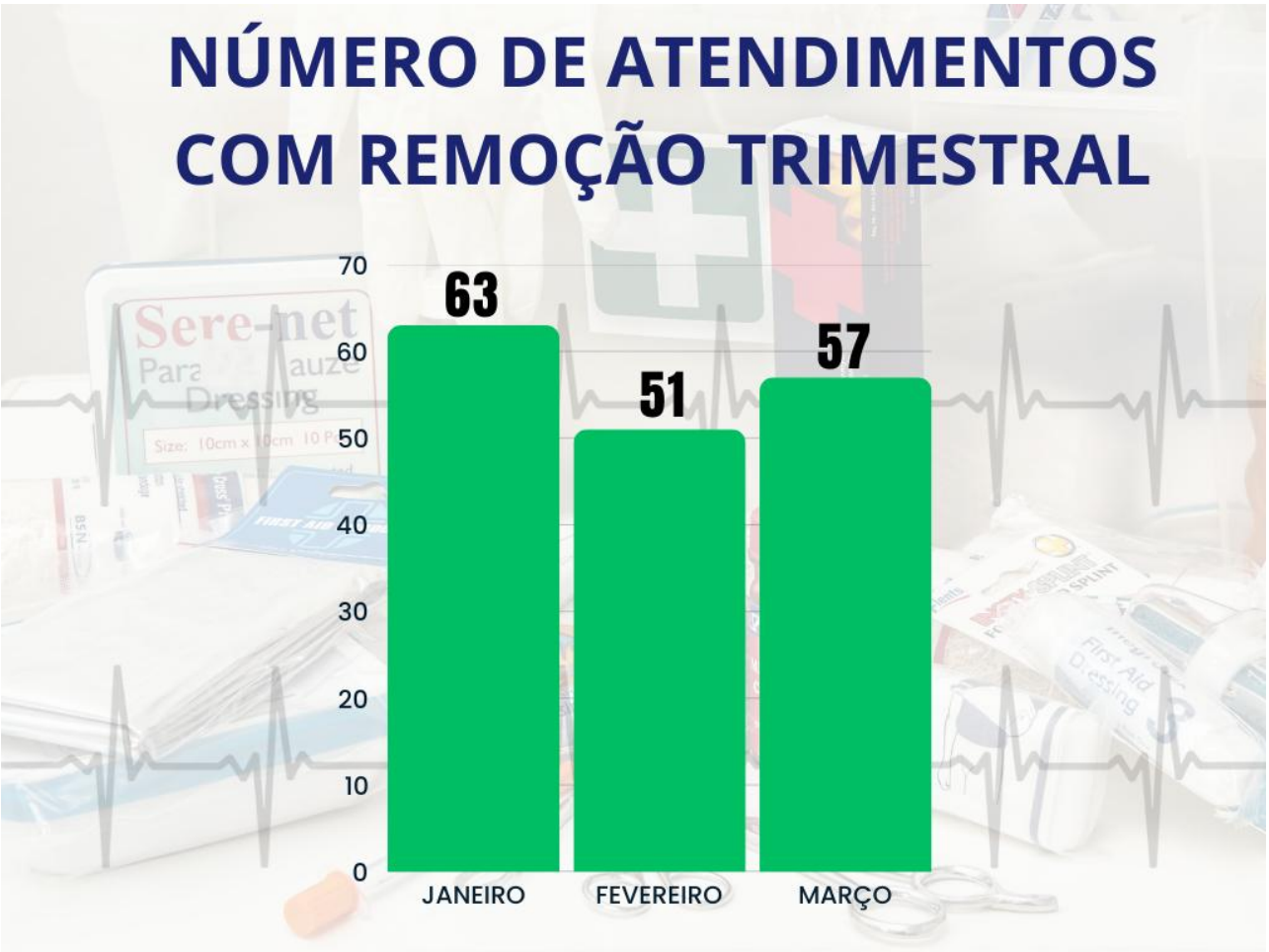

Praça Marechal Floriano Peixoto – 259 – 2º andar - Centro – Itaboraí - CEP: 24800165
Inscrição Municipal 1031701 – OSS – Organização Social – TEL: 021 2533-1498
CNPJ:10.962.062/0001-38 / www.institutorosabranca.org–
institutorosabranca28@gmail.com btítulo

11. RECURSOS HUMANOS

A gestão de recursos humanos corresponde aos processos de seleção, contratação, treinamento, remuneração e estabelecimento de toda acomunicação relativa aos funcionários da organização.

Face as constantes necessidades operacionais, apresentaremosmensalmente o quadro de pessoal consolidado da unidade considerando os ajustes necessários de admissões e desligamentos que foram realizados no período.

CATEGORIA	CONTRATADO	EFETIVO	TOTAL
COORDENADORA GERAL	01	—	01
COORDENADORA HOTELARIA	01	—	01
COORDENADORA NUTRIÇÃO	01	—	01
MÉDICO	08	—	08
DIRETOR CLÍNICO	01	—	01
FARMACÊUTICO	01	—	01
RECEPÇÃO	03	03	06
FARMACIA	05	—	05
PORTEIRO	01	04	05
ASG	03	03	06
LAVANDERIA	01	01	02
COZINHEIRA	05	01	06
RADIOLOGIA	02	02	04
AUX ADM SAME	01	01	02
COORDENADORA DE ENFERMAGEM	01	—	01
CONTROLADOR DE ACESSO	01	—	01
ENFERMEIRO	04	04	08
TÉCNICO DE ENFERMAGEM	08	06	14
TÉCNICO DE MANUTENÇÃO	01	—	01
BIOQUÍMICA	—	01	01
TÉCNICO LABORATÓRIO	—	01	01
COORDENADOR ADMINISTRATIVO	01	—	01
AUXILIAR DE ENFERMAGEM	—	10	10
LAVADOR	01	01	02
MOTORISTA	07	02	09

Praça Marechal Floriano Peixoto – 259 – 2º andar - Centro – Itaboraí - CEP: 24800165
Inscrição Municipal 1031701 – OSS – Organização Social – TEL: 021 2533-1498
CNPJ:10.962.062/0001-38 / www.institutorosabranca.org–
institutorosabranca28@gmail.com btítulo

12. ESCALAS DE TRABALHO MENSAL

O Hospital Maternidade Professor Waldemar de Alcântara tem perfil de atendimento 24horas/dia,funcionando 7 dias na semana de forma ininterrupta, dessa forma a jornada de trabalho varia em escala 12 horas de trabalho por 36 horas de descanso (12x36) e 5 dias trabalhados por 2 dias de folga (5x2).

Departamentos:

- Recepção;
- Administrativo e Coordenação;
- Farmácia;
- Ambulância;
- Nutrição e Copa;
- Higienização e Lavanderia;
- Enfermagem;
- Médicos.

Apresentamos as escalas, referentes ao trimestre e serão anexadas as copias neste relatorio.

Praça Marechal Floriano Peixoto – 259 – 2º andar - Centro – Itaboraí - CEP: 24800165
Inscrição Municipal 1031701 – OSS – Organização Social – TEL: 021 2533-1498
CNPJ:10.962.062/0001-38 / www.institutorosabranca.org–
institutorosabranca28@gmail.com btítulo

12.1 ESCALAS REFERENTE AO MÊS DE JANEIRO/2025:

HOSPITAL MATERNIDADE PROFESSOR WALDEMAR ALCÂNTARA

HORÁRIOS PADRONIZADOS: (LEGENDAS)

PD – PLANTÃO DIURNO: 07:00 ás 19:00h (12HS)	F: FOLGA
PN – PLANTÃO NOTURNO: 19:00 ás 07:00h (12HS)	FE: FÉRIAS
P – PLANTÃO DIA E NOITE: 07:00 ás 07:00h (24HS)	FR: FERIADO
D/N - 07:00 ás 07:00	EXT: EXTRA
MT – HORARIO COMERCIAL	LM: LICENÇA MATERNIDADE
LP: LICENÇA PREMIO	LSR: LICENÇA SEM RENUMERAÇÃO
LS: LICENÇA SAÚDE	:

ESCALA DE SERVIÇO — MÊS: JANEIRO — ANO: 2025

SETOR: LIMPEZA

NOME	FUNÇÃO	1 Q	2 Q	3 S	4 S	5 D	6 S	7 T	8 Q	9 Q	10 S	11 S	12 D	13 S	14 T	15 Q	16 Q	17 S	18 S	19 D	20 S	21 T	22 Q	23 Q	24 S	25 S	26 D	27 S	28 T	29 Q	30 Q	31 S
FRANCISCA ALBERTINA FÉLIX	ASG	PD		PD		PD		PD		PD		PD		PD		PD		PD		PD		PD		PD		PD		PD		PD		PD
VALDEIR VIANA SENA	ASG	PD		PD		PD		PD		PD		PD		PD		PD		PD		PD		PD		PD		PD		PD		PD		PD
JONH GUTEMBERG	ASG	PN		PN		PN		PN		PN		PN		PN		PN		PN		PN		PN		PN		PN		PN		PN		PN
GARDENIA DA SILVA RAQUEL PEREIRA	ASG		PD		PD		PD		PD		PD		PD		PD		PD		PD		PD		PD		PD		PD		PD		PD	
GISVANILDO MARQUES	ASG		PD		PD		PD		PD		PD		PD		PD		PD		PD		PD		PD		PD		PD		PD		PD	
FRANCISCO AILTON PERERIA	ASG		PN		PN		PN		PN		PN		PN		PN		PN		PN		PN		PN		PN		PN		PN		PN	

Francisca Kessiana Freitas Leal
Diretora Geral- HMPWA

INSTITUTO Rosa Branca

HOSPITAL MATERNIDADE PROFESSOR WALDEMAR ALCÂNTARA

HORÁRIOS PADRONIZADOS: (LEGENDAS)

PD – PLANTÃO DIURNO: 07:00 ás 19:00h (12HS)	F: FOLGA
PN – PLANTÃO NOTURNO: 19:00 ás 07:00h (12HS)	FE: FÉRIAS
P – PLANTÃO DIA E NOITE: 07:00 ás 07:00h (24HS)	FR: FERIADO
D/N - 07:00 ás 07:00	EXT: EXTRA
MT – HORARIO COMERCIAL	LM: LICENÇA MATERNIDADE
LP: LICENÇA PREMIO	LSR: LICENÇA SEM RENUMERAÇÃO
LS: LICENÇA SAÚDE	

ESCALA DE SERVIÇO — MÊS: JANEIRO — ANO: 2025

SETOR: FARMACIA

NOME	FUNÇÃO	1 Q	2 Q	3 S	4 S	5 D	6 S	7 T	8 Q	9 Q	10 S	11 S	12 D	13 S	14 T	15 Q	16 Q	17 S	18 S	19 D	20 S	21 T	22 Q	23 Q	24 S	25 S	26 D	27 S	28 T	29 Q	30 Q	31 S
FLASMAR ANDERSON F'DE FREITAS JUNIOR	AUX. FARMACIA	PD		PD		PD		PD		PD		PD		PD		PD		PD		PD		PD		PD		PD		PD		PD		PD
JOÃO FELIPO DE ARAÚJO BEZERRA.	AUX.FARMACIA	PN		PN		PN		PN		PN		PN		PN		PN		PN		PN		PN		PN		PN		PN		PN		PN
ANA PAULA SILVA DIAS	AUX. FARMACIA		PD		PD		PD		PD		PD		PD		PD		PD		PD		PD		PD		PD		PD		PD		PD	
RAYNARA PEREIRA MARINHO GERMANO	AUX. FARMACIA		PN		PN		PN		PN		PN		PN		PN		PN		PN		PN		PN		PN		PN		PN		PN	

Francisca Kessiana Freitas Leal
Diretora Geral- HMPWA.

INSTITUTO Rosa Branca

Praça Marechal Floriano Peixoto – 259 – 2º andar - Centro – Itaboraí - CEP: 24800165
Inscrição Municipal 1031701 – OSS – Organização Social – TEL: 021 2533-1498
CNPJ:10.962.062/0001-38 / www.institutorosabranca.org–
institutorosabranca28@gmail.com btítulo

12.1 ESCALAS REFERENTE AO MÊS DE JANEIRO/2025:

HOSPITAL MATERNIDADE PROFESSOR WALDEMAR ALCÂNTARA

HORÁRIOS PADRONIZADOS: (LEGENDAS)

- PD – PLANTÃO DIURNO: 06:00 ás 14:00h (8HS)
- PN – PLANTÃO NOTURNO: 19:00 ás 07:00h (12HS)
- P – PLANTÃO DIA E NOITE: 07:00 ás 07:00h (24HS)
- D/N - 07:00 ás 07:00
- MT – HORARIO COMERCIAL
- LP: LICENÇA PREMIO
- LS: LICENÇA SAÚDE
- F: FOLGA
- FE: FÉRIAS
- FR: FERIADO
- EXT: EXTRA
- LM: LICENÇA MATERNIDADE
- LSR: LICENÇA SEM RENUMERAÇÃO

ESCALA DE SERVIÇO — MÊS: JANEIRO — ANO: 2025

SETOR: LAVANDERIA

	FUNÇÃO	Q 1	Q 2	S 3	S 4	D 5	S 6	T 7	Q 8	Q 9	S 10	S 11	D 12	S 13	T 14	Q 15	Q 16	S 17	S 18	D 19	S 20	T 21	Q 22	Q 23	S 24	S 25	D 26	S 27	T 28	Q 29	Q 30	S 31
SILVIA HELENA DA SILVA	AUX. LAVANDERIA	PD		PD		PD		PD		PD		PD		PD		PD		PD		PD		PD		PD		PD		PD		PD		PD
FRANCINEUDA DE O.TIBURCIO	AUX. LAVANDERIA		PD		PF		PD		PD		PD		PD		PD		PD		PD		PD		PD		PD		PD		PD		PD	

Francisca Kessiana Freitas Leal
Diretora Geral- HMPWA

INSTITUTO Rosa Branca

HOSPITAL MATERNIDADE PROFESSOR WALDEMAR ALCÂNTARA

HORÁRIOS PADRONIZADOS: (LEGENDAS)

- PD – PLANTÃO DIURNO: 06:00 ás 18:00h (12HS)
- DN – PLANTÃO DIA E NOITE: 10:00 ás 22:00h (12HS)
- P – PLANTÃO DIA E NOITE: 07:00 ás 07:00h (24HS)
- D/N - 07:00 ás 07:00
- MT – HORARIO COMERCIAL
- LP: LICENÇA PREMIO
- LS: LICENÇA SAÚDE
- F: FOLGA
- FE: FÉRIAS
- FR: FERIADO
- EXT: EXTRA
- LM: LICENÇA MATERNIDADE
- LSR: LICENÇA SEM RENUMERAÇÃO

ESCALA DE SERVIÇO — MÊS: JANEIRO — ANO: 2025

SETOR: NUTRIÇÃO

NOME	FUNÇÃO	Q 1	Q 2	S 3	S 4	D 5	S 6	T 7	Q 8	Q 9	S 10	S 11	D 12	S 13	T 14	Q 15	Q 16	S 17	S 18	D 19	S 20	T 21	Q 22	Q 23	S 24	S 25	D 26	S 27	T 28	Q 29	Q 30	S 31
MARIA JOCELANE DA SILVA GONDIM	COZINHEIRA	PD		PD		PD		PD		PD		PD		PD		PD		PD		PD		PD		PD		PD		PD		PD		PD
EDINICE BACA ALVES	COPEIRA	DN		DN		DN		DN		DN		DN		DN		DN		DN		DN		DN		DN		DN		DN		DN		DN
ANTONIA MARIA FERREIRA	AUX.COZINHA	PD		PD		PD		PD		PD		PD		PD		PD		PD		PD		PD		PD		PD		PD		PD		PD
ANTONIA VERLENE LIMA MARTINS	COZINHEIRA		PD		PD		PD		PD		PD		PD		PD		PD		PD		PD		PD		PD		PD		PD		PD	
ANGELA MARIA FERREIRA	COPEIRA		DN		DN		DN		DN		DN		DN		DN		DN		DN		DN		DN		DN		DN		DN		DN	
ANA ROSEMARY DE SÁ	AUX.COZINHA		PD		PD		PD		PD		PD		PD		PD		PD		PD		PD		PD		PD		PD		PD		PD	

Francisca Kessiana Freitas Leal
Diretora Geral- HMPWA

INSTITUTO Rosa Branca

Praça Marechal Floriano Peixoto – 259 – 2º andar - Centro – Itaboraí - CEP: 24800165
Inscrição Municipal 1031701 – OSS – Organização Social – TEL: 021 2533-1498
CNPJ:10.962.062/0001-38 / www.institutorosabranca.org–
institutorosabranca28@gmail.com btítulo

12.1 ESCALAS REFERENTE AO MÊS DE JANEIRO/2025:

HOSPITAL MATERNIDADE PROFESSOR WALDEMAR ALCÂNTARA

HORÁRIOS PADRONIZADOS: (LEGENDAS)

PD – PLANTÃO DIURNO: 07:00 ás 19:00h (12HS)	F: FOLGA
PN – PLANTÃO NOTURNO: 19:00 ás 07:00h (12HS)	FE: FÉRIAS
P – PLANTÃO DIA E NOITE: 07:00 ás 07:00h (24HS)	FR: FERIADO
D:07:00 ás 14:00 E DT: 14:00 ás 19:00 horas	EXT: EXTRA
MT – HORARIO COMERCIAL	LM: LICENÇA MATERNIDADE
LP: LICENÇA PREMIO	LSR: LICENÇA SEM RENUMERAÇÃO
LS: LICENÇA SAÚDE	

ESCALA DE SERVIÇO — SETOR: VIGIA — MÊS: JANEIRO — ANO: 2025

NOME	FUNÇÃO	Q 1	Q 2	S 3	S 4	D 5	S 6	T 7	Q 8	Q 9	S 10	S 11	D 12	S 13	T 14	Q 15	Q 16	S 17	S 18	D 19	S 20	T 21	Q 22	Q 23	S 24	S 25	D 26	S 27	T 28	Q 29	Q 30	S 31
FRANCISCO DIASSIS DOS SANTOS	VIGILANTE	PD		DT		PD		PD		DT		PD		DT		PD		PD		PD		PD		DT		PD		DT		PD		PD
LUIZ CARLOS MACIEL	VIGILANTE	PN		PN		PN		PN		PN		PN		PN		PN		PN		PN		PN		PN		PN		PN		PN		PN
FRANCISCO ANTONIO SOARES	VIGILANTE		PD		PD		DT		PD		PD		PD		PD		DT		PD		DT		PD		PD		PD		PD		DT	
PAULO RODRIGUES NEGREIROS	VIGILANTE		PN		PN		PN		PN		PN		PN		PN		PN		PN		PN		PN		PN		PN		PN		PN	
HOSANA CASTRO NOGUEIRA	VIGILANTE			D			D			D				D			D				D			D				D			D	

Francisca Kessiana Freitas Leal
Diretora Geral- HMPWA

INSTITUTO Rosa Branca

HOSPITAL MATERNIDADE PROFESSOR WALDEMAR ALCÂNTARA

HORÁRIOS PADRONIZADOS: (LEGENDAS)

PD – PLANTÃO DIURNO: 07:00 ás 19:00h (12HS)	F: FOLGA
PN – PLANTÃO NOTURNO: 19:00 ás 07:00h (12HS)	FE: FÉRIAS
P – PLANTÃO DIA E NOITE: 07:00 ás 07:00h (24HS)	FR: FERIADO
D/N - 07:00 ás 07:00	EXT: EXTRA
MT – HORARIO COMERCIAL (08:00 ás 17:00)	LM: LICENÇA MATERNIDADE
LP: LICENÇA PREMIO	LSR: LICENÇA SEM RENUMERAÇÃO
LS: LICENÇA SAÚDE	

ESCALA DE SERVIÇO — SETOR: TRANSPORTES — MÊS: JANEIRO — ANO: 2025

NOME	FUNÇÃO	Q 01	Q 2	S 3	S 4	D 5	S 6	T 7	Q 8	Q 9	S 10	S 11	D 12	S 13	T 14	Q 15	Q 16	S 17	S 18	D 19	S 20	T 21	Q 22	Q 23	S 24	S 25	D 26	S 27	T 28	Q 29	Q 30	S 31
DARCY PAIXAÕ FREITAS	MOTORISTA	DN				DN				DN		DD		DN				DN		DD		DN				DN				DN		
ADEGILDO GOMES CAMPOS	MOTORISTA	DN				DN				DN			DD	DN				DN					DN				DN				DN	
CHECKSINEIDER ARAÚJO SOUSA	MOTORISTA		DN				DN				DN				DN				DN				DN				DN				DN	
JOSE ALDERLAN BEZERAA DE LIMA	MOTORISTA		DN		DD		DN				DN				DN												DD	DN				DN
BENEDITO HERBESTER MARINHO GERMANO	MOTORISTA			DN				DN				DN				DN				DN				DN		DD		DN				DN
MOISES GOMES AGUIAR	MOTORISTA			DN		DD		DN				DN				DN				DN					DN				DN			DN
FRANCISCO EVERLANGIO DE SPUSA	MOTORISTA				DN				DN				DN				DN		DN		DN				DN				DN			
JOANES FREITAS LIMA	MOTORISTA				DN				DN				DN				DN		DN		DN				DN				DN			

Francisca Kessiana Freitas Leal
Diretora Geral- HMPWA

INSTITUTO Rosa Branca

Praça Marechal Floriano Peixoto – 259 – 2º andar - Centro – Itaboraí - CEP: 24800165
Inscrição Municipal 1031701 – OSS – Organização Social – TEL: 021 2533-1498
CNPJ:10.962.062/0001-38 / www.institutorosabranca.org–
institutorosabranca28@gmail.com btítulo

12.1 ESCALAS REFERENTE AO MÊS DE JANEIRO/2025:

HOSPITAL MATERNIDADE PROFESSOR WALDEMAR ALCÂNTARA

HORÁRIOS PADRONIZADOS: (LEGENDAS)

PD – PLANTÃO DIURNO: 07:00 ás 19:00h (12HS)	F: FOLGA
PN – PLANTÃO NOTURNO: 17:00 ás 23:00h (06HS)	FE: FÉRIAS
P – PLANTÃO DIA E NOITE: 07:00 ás 07:00h (24HS)	FR: FERIADO
D/N - 07:00 ás 07:00	EXT: EXTRA
MT – HORARIO COMERCIAL	LM: LICENÇA MATERNIDADE
LP: LICENÇA PREMIO	LSR: LICENÇA SEM RENUMERAÇÃO
LS: LICENÇA SAÚDE	

ESCALA DE SERVIÇO — MÊS: JANEIRO — ANO: 2025

SETOR: EMERGÊNCIA

	FUNÇÃO	Q 1	Q 2	S 3	S 4	D 5	S 6	T 7	Q 8	Q 9	S 10	S 11	D 12	S 13	T 14	Q 15	Q 16	S 17	S 18	D 19	S 20	T 21	Q 22	Q 23	S 24	S 25	D 26	S 27	T 28	Q 29	Q 30	S 31
JOSE WELLINGTON LIRA NASCIMENTO	CONTROLADOR DE ACESSO	MT	MT	MT			MT	MT	MT	MT	MT	MT		MT	MT	MT	MT	MT			MT	MT	MT	MT	MT		MT	MT	MT	MT	MT	MT
FRANCISCO RAFAEL DE SOUZA SILVA	CONTROLADOR DE ACESSO	PN	PN	PN	MT		PN	PN	PN	PN	PN			PN	PN	PN	PN	PN	MT		PN	PN	PN	PN	PN	MT		PN	PN	PN	PN	PN

Francisca Kessiana Freitas Leal
Diretora Geral- HMPWA

INSTITUTO Rosa Branca

HOSPITAL MATERNIDADE PROFESSOR WALDEMAR ALCÂNTARA

HORÁRIOS PADRONIZADOS: (LEGENDAS)

PD – PLANTÃO DIURNO: 07:00 ás 19:00h (12HS)	F: FOLGA
PN – PLANTÃO NOTURNO: 19:00 ás 07:00h (12HS)	FE: FÉRIAS
P – PLANTÃO DIA E NOITE: 07:00 ás 07:00h (24HS)	FR: FERIADO
D/N - 07:00 ás 07:00	EXT: EXTRA
MT – HORARIO COMERCIAL	LM: LICENÇA MATERNIDADE
LP: LICENÇA PREMIO	LSR: LICENÇA SEM RENUMERAÇÃO
LS: LICENÇA SAÚDE	

ESCALA DE SERVIÇO — MÊS: JANEIRO — ANO: 2025

SETOR: SAME E ADMIINISTRAÇÃO

NOME	FUNÇÃO	Q 01	Q 2	S 3	S 4	D 5	S 6	T 7	Q 8	Q 9	S 10	S 11	D 12	S 13	T 14	Q 15	Q 16	S 17	S 18	D 19	S 20	T 21	Q 22	Q 23	S 24	S 25	D 26	S 27	T 28	Q 29	Q 30	S 31
IZABELE PEREIRA	SAME	MT	MT	MT			MT	MT	MT	MT	MT			MT	MT	MT	MT	MT			MT	MT	MT	MT	MT			MT	MT	MT	MT	MT
MURILO HENRIQUE FREITAS DE ALMEIDA	SAME	MT	MT	MT			MT	MT	MT	MT	MT			MT	MT	MT	MT	MT			MT	MT	MT	MT	MT			MT	MT	MT	MT	MT
RAVENA DE FÁTIMA PEREIRA MARINHO	ADMINSTRATIVO	MT	MT	MT			MT	MT	MT	MT	MT			MT	MT	MT	MT	MT			MT	MT	MT	MT	MT			MT	MT	MT	MT	MT
FRANCISCA KESSIANA FREITAS LEAL	DIREÇÃO	MT	MT	MT			MT	MT	MT	MT	MT			MT	MT	MT	MT	MT			MT	MT	MT	MT	MT			MT	MT	MT	MT	MT
PABLO HENRIQUE CUNHA BATISTA	COO.ENFERMAGEM	MT	MT	MT			MT	MT	MT	MT	MT			MT	MT	MT	MT	MT			MT	MT	MT	MT	MT			MT	MT	MT	MT	MT
NIVEA OLIVEIRA DE SOUZA	NUTRICIONISTA	MT	MT	MT			MT	MT	MT	MT	MT			MT	MT	MT	MT	MT			MT	MT	MT	MT	MT			MT	MT	MT	MT	MT

Francisca Kessiana Freitas Leal
Diretora Geral- HMPWA

INSTITUTO Rosa Branca

Praça Marechal Floriano Peixoto – 259 – 2º andar - Centro – Itaboraí - CEP: 24800165
Inscrição Municipal 1031701 – OSS – Organização Social – TEL: 021 2533-1498
CNPJ:10.962.062/0001-38 / www.institutorosabranca.org–
institutorosabranca28@gmail.com btítulo

12.1 ESCALAS REFERENTE AO MÊS DE JANEIRO/2025:

HOSPITAL MATERNIDADE PROFESSOR WALDEMAR ALCÂNTARA

HORÁRIOS PADRONIZADOS: (LEGENDAS)

PD – PLANTÃO DIURNO: 07:00 ás 19:00h (12HS)	F: FOLGA
PN – PLANTÃO NOTURNO: 19:00 ás 07:00h (12HS)	FE: FÉRIAS
P – PLANTÃO DIA E NOITE: 07:00 ás 07:00h (24HS)	FR: FERIADO
D/N - 07:00 ás 07:00:	EXT: EXTRA
MT – HORARIO COMERCIAL (08:00 ÁS 14:00 HORAS)	LM: LICENÇA MATERNIDADE
LP: LICENÇA PREMIO	LSR: LICENÇA SEM RENUMERAÇÃO
LS: LICENÇA SAÚDE	

ESCALA DE SERVIÇO — MÊS: JANEIRO — ANO: 2025

SETOR: LABORATÓRIO

NOME	FUNÇÃO	01 Q	2 Q	3 S	4 S	5 D	6 S	7 T	8 Q	9 Q	10 S	11 S	12 D	13 S	14 T	15 Q	16 Q	17 S	18 S	19 D	20 S	21 T	22 Q	23 Q	24 S	25 S	26 D	27 S	28 T	29 Q	30 Q	31 S
RAQUEL BARROS	RECEPCIONISTA	MT	MT	MT			MT	MT	MT	MT	MT			MT	MT	MT	MT	MT			MT	MT	MT	MT	MT				MT	MT	MT	MT
SANETE MARIA OLIVEIRA	BIOQUIMICA	MT	MT	MT			MT	MT	MT	MT	MT			MT	MT	MT	MT	MT			MT	MT	MT	MT	MT				MT	MT	MT	MT
MARIA GEYSLA SILVA DMASCENDO	TEC.ENFERMAGEM	MT	MT	MT			MT	MT	MT	MT	MT			MT	MT	MT	MT	MT			MT	MT	MT	MT	MT				MT	MT	MT	MT

Francisca Kessiana Freitas Leal
Diretora Geral- HMPWA

INSTITUTO Rosa Branca

HOSPITAL MATERNIDADE PROFESSOR WALDEMAR ALCÂNTARA

HORÁRIOS PADRONIZADOS: (LEGENDAS)

PD – PLANTÃO DIURNO: 07:00 ás 19:00h (12HS)	F: FOLGA
PN – PLANTÃO NOTURNO: 19:00 ás 07:00h (12HS)	FE: FÉRIAS
P – PLANTÃO DIA E NOITE: 07:00 ás 07:00h (24HS)	FR: FERIADO
D/N - 07:00 ás 07:00:	EXT: EXTRA
MT – HORARIO COMERCIAL (08:00 ÁS 14:00 HORAS)	LM: LICENÇA MATERNIDADE
LP: LICENÇA PREMIO	LSR: LICENÇA SEM RENUMERAÇÃO
LS: LICENÇA SAÚDE	

ESCALA DE SERVIÇO — MÊS: JANEIRO — ANO: 2025

SETOR: RADIOLOGIA

NOME	FUNÇÃO	01 Q	2 Q	3 S	4 S	5 D	6 S	7 T	8 Q	9 Q	10 S	11 S	12 D	13 S	14 T	15 Q	16 Q	17 S	18 S	19 D	20 S	21 T	22 Q	23 Q	24 S	25 S	26 D	27 S	28 T	29 Q	30 Q	31 S
ALCENIR DOS SANTOS	TÉC.RADIOLOGIA	PD			PD				PD	PD				PD	PD			PD	PD				PD*	PD*				PD*	PD*			
ANTONIO HYAGO DA MATA DE SOUZA	TÉC. RADIOLOGIA		PD	PD			PD	PD			PD	PD									PD	PD			PD*	PD*						PD*
RAFAEL ALVES CARVALHO	TÉC.RADIOLOGIA	A	T	E	S	T	A	D	O	M	É	D	I	C	O	PD	PD						PD	PD						PD	PD	
JONES AMARAL OLIVEIRA	TÉC.RADIOLOGIA					PD							PD							PD							PD					

Francisca Kessiana Freitas Leal
Diretora Geral- HMPWA

INSTITUTO Rosa Branca

Praça Marechal Floriano Peixoto – 259 – 2º andar - Centro – Itaboraí - CEP: 24800165
Inscrição Municipal 1031701 – OSS – Organização Social – TEL: 021 2533-1498
CNPJ:10.962.062/0001-38 / www.institutorosabranca.org–
institutorosabranca28@gmail.com btítulo

12.1 ESCALAS REFERENTE AO MÊS DE JANEIRO/2025:

HOSPITAL MATERNIDADE PROFESSOR WALDEMAR ALCÂNTARA

HORÁRIOS PADRONIZADOS: (LEGENDAS)

PD – PLANTÃO DIURNO: 07:00 ás 19:00h (12HS)	F: FOLGA
PN – PLANTÃO NOTURNO: 19:00 ás 22:00h (04HS)	FE: FÉRIAS
P – PLANTÃO DIA E NOITE: 07:00 ás 07:00h (24HS)	FR: FERIADO
D/N - 07:00 ás 07:00	EXT: EXTRA
MT – HORARIO COMERCIAL	LM: LICENÇA MATERNIDADE
LP: LICENÇA PREMIO	LSR: LICENÇA SEM RENUMERAÇÃO
LS: LICENÇA SAÚDE	

ESCALA DE SERVIÇO — MÊS: JANEIRO — ANO: 2025

SETOR: ACOLHIMENTO

	FUNÇÃO	Q 01	Q 02	S 03	S 04	D 05	S 06	T 07	Q 08	Q 09	S 10	S 11	D 12	S 13	T 14	Q 15	Q 16	S 17	S 18	D 19	S 20	T 21	Q 22	Q 23	S 24	S 25	D 26	S 27	T 28	Q 29	Q 30	S 31
MARIA TEIXEIRA ARAÚJO	ACOLHIMENTO							F	É	R	I	A	S																			

Francisca Kessiana Freitas Leal
Diretora Geral- HMPWA

Rosa Branca

HOSPITAL MATERNIDADE PROFESSOR WALDEMAR ALCÂNTARA

HORÁRIOS PADRONIZADOS: (LEGENDAS)

PD – PLANTÃO DIURNO: 07:00 ás 19:00h (12HS)	F: FOLGA
PN – PLANTÃO NOTURNO: 19:00 ás 07:00h (12HS)	FE: FÉRIAS
P – PLANTÃO DIA E NOITE: 07:00 ás 07:00h (24HS)	FR: FERIADO
D/N - 07:00 ás 07:00	EXT: EXTRA
MT – HORARIO COMERCIAL	LM: LICENÇA MATERNIDADE
LP: LICENÇA PREMIO	LSR: LICENÇA SEM RENUMERAÇÃO
LS: LICENÇA SAÚDE	

ESCALA DE SERVIÇO — MÊS: JANEIRO — ANO: 2025

SETOR: RECEPÇÃO

NOME	FUNÇÃO	Q 1	Q 2	S 3	S 4	D 5	S 6	T 7	Q 8	Q 9	S 10	S 11	D 12	S 13	T 14	Q 15	Q 16	S 17	S 18	D 19	S 20	T 21	Q 22	Q 23	S 24	S 25	D 26	S 27	T 28	Q 29	Q 30	S 31
ANA LUIZA PINHEIRO DUARTE	RECEPCIONISTA	PD		PD		PD		PD		PD		PD		PD		PD		PD		PD		PD		PD		PD		PD		PD		PD
HIAGO PAULINO DE SOUZA	RECEPCIONISTA	PN		PN		PN		PN		PN		PN		PN		PN		PN		PN		PN		PN		PN		PN		PN		PN
CAMILA FERREIRA DIAS	RECEPCIONISTA		PD		PD		PD		PD		PD		PD		PD		PD		PD		PD		PD		PD		PD		PD		PD	
FRANCISCO THIERRY CABRAL BARROS	RECEPCIONISTA		PN		PN		PN		PN		PN		PN		PN		PN		PN		PN		PN		PN		PN		PN		PN	

Francisca Kessiana Freitas Leal
Diretora Geral- HMPWA

Rosa Branca

Praça Marechal Floriano Peixoto – 259 – 2º andar - Centro – Itaboraí - CEP: 24800165
Inscrição Municipal 1031701 – OSS – Organização Social – TEL: 021 2533-1498
CNPJ:10.962.062/0001-38 / www.institutorosabranca.org–
institutorosabranca28@gmail.com btítulo

12.1 ESCALAS REFERENTE AO MÊS DE FEVEREIRO/2025:

HOSPITAL MATERNIDADE PROFESSOR WALDEMAR ALCÂNTARA

HORÁRIOS PADRONIZADOS: (LEGENDAS)

PD – PLANTÃO DIURNO: 07:00 ás 19:00h (12HS)	F: FOLGA
PN – PLANTÃO NOTURNO: 19:00 ás 07:00h (12HS)	FE: FÉRIAS
P – PLANTÃO DIA E NOITE: 07:00 ás 07:00h (24HS)	FR: FERIADO
D/N - 07:00 ás 07:00	EXT: EXTRA
MT – HORARIO COMERCIAL (08:00 ás 17:00)	LM: LICENÇA MATERNIDADE
LP: LICENÇA PREMIO	LSR: LICENÇA SEM RENUMERAÇÃO
LS: LICENÇA SAÚDE	

ESCALA DE SERVIÇO — MÊS: FEVEREIRO — ANO: 2025

SETOR: TRANSPORTES

NOME	FUNÇÃO	S 01	D 2	S 3	T 4	Q 5	Q 6	S 7	S 8	D 9	S 10	T 11	Q 12	Q 13	S 14	S 15	D 16	S 17	T 18	Q 19	Q 20	S 21	S 22	D 23	S 24	T 25	Q 26	Q 27	S 28
FRANCISCO EVERLANGIO DE SOUSA	MOTORISTA	D				DN				DN						DN		DN				DN				DN			
JOSE TADEU MARTINS SOARES	MOTORISTA	DN				DN				DN								DN				DN		DN		DN			
DARCY PAIXAÕ FREITAS	MOTORISTA	D	DN				DN		PD		DN				DN				DN				DN				DN		DN
FRANCISCO IDEVANIO COSTA CAMPOS	MOTORISTA		DN				DN				DN				DN		DN		DN				DN				DN		
CHECKSINEIDER ARAÚJO SOUSA	MOTORISTA			DN				DN				DN				DN				DN				DN				DN	
JOSE ALDERLAN BEZERAA DE LIMA	MOTORISTA	PN		DN				DN		DN		DN				DN				DN				DN				DN	
BENEDITO HERBESTER MARINHO GERMANO	MOTORISTA				DN				DN				DN				DN				DN		PD		DN				DN
MOISES GOMES AGUIAR	MOTORISTA		DN		DN				DN				DN				DN				DN				DN				DN

Francisca Kessiana Freitas Leal
Diretora Geral- HMPWA

HOSPITAL MATERNIDADE PROFESSOR WALDEMAR ALCÂNTARA

HORÁRIOS PADRONIZADOS: (LEGENDAS)

PD – PLANTÃO DIURNO: 07:00 ás 19:00h (12HS)	F: FOLGA
PN – PLANTÃO NOTURNO: 19:00 ás 22:00h (04HS)	FE: FÉRIAS
P – PLANTÃO DIA E NOITE: 07:00 ás 07:00h (24HS)	FR: FERIADO
D/N - 07:00 ás 07:00	EXT: EXTRA
MT – HORARIO COMERCIAL	LM: LICENÇA MATERNIDADE
LP: LICENÇA PREMIO	LSR: LICENÇA SEM RENUMERAÇÃO
LS: LICENÇA SAÚDE	

ESCALA DE SERVIÇO — MÊS: FEVEREIRO — ANO: 2025

SETOR: ACOLHIMENTO

	FUNÇÃO	S 01	D 02	S 03	T 04	Q 05	Q 06	S 07	S 08	D 09	S 10	T 11	Q 12	Q 13	S 14	S 15	D 16	S 17	T 18	Q 19	Q 20	S 21	S 22	D 23	S 24	T 25	Q 26	Q 27	S 28
MARIA TEIXEIRA ARAÚJO	ACOLHIMENTO			PN	PN	PN	PN	PN			PN	PN	PN	PN	PN			PN	PN	PN	PN	PN			PN	PN	PN	PN	PN

Francisca Kessiana Freitas Leal
Diretora Geral- HMPWA

Praça Marechal Floriano Peixoto – 259 – 2º andar - Centro – Itaboraí - CEP: 24800165
Inscrição Municipal 1031701 – OSS – Organização Social – TEL: 021 2533-1498
CNPJ:10.962.062/0001-38 / www.institutorosabranca.org–
institutorosabranca28@gmail.com btítulo

12.1 ESCALAS REFERENTE AO MÊS DE FEVEREIRO/2025:

HOSPITAL MATERNIDADE PROFESSOR WALDEMAR ALCÂNTARA

HORÁRIOS PADRONIZADOS: (LEGENDAS)

PD – PLANTÃO DIURNO: 07:00 ás 19:00h (12HS)	F: FOLGA
PN – PLANTÃO NOTURNO: 19:00 ás 07:00h (12HS)	FE: FÉRIAS
P – PLANTÃO DIA E NOITE: 07:00 ás 07:00h (24HS)	FR: FERIADO
D/N - 07:00 ás 07:00	EXT: EXTRA
MT – HORARIO COMERCIAL	LM: LICENÇA MATERNIDADE
LP: LICENÇA PREMIO	LSR: LICENÇA SEM RENUMERAÇÃO
LS: LICENÇA SAÙDE	

ESCALA DE SERVIÇO — MÊS: FEVEREIRO — ANO: 2025

SETOR: SAME E ADMIINISTRAÇÃO

		S	D	S	T	Q	Q	S	S	D	S	T	Q	Q	S	S	D	S	T	Q	Q	S	S	D	S	T	Q	Q	S			
NOME	FUNÇÃO	01	2	3	4	5	6	7	8	9	10	11	12	13	14	15	16	17	18	19	20	21	22	23	24	25	26	27	28			
MURILO HENRIQUE FREITAS DE ALMEIDA	SAME			MT	MT	MT	MT	MT			MT	MT	MT	MT	MT			MT	MT	MT	MT	MT			MT	MT	MT	MT				
RAVENA DE FÁTIMA PEREIRA MARINHO	ADMINSTRATIVO			MT	MT	MT	MT	MT			MT	MT	MT	MT	MT			MT	MT	MT	MT	MT			MT	MT	MT	MT				
FRANCISCA KESSIANA FREITAS LEAL	DIREÇÃO			MT	MT	MT	MT	MT			MT	MT	MT	MT	MT			MT	MT	MT	MT	MT			MT	MT	MT	MT				
NIVEA OLIVEIRA DE SOUZA	NUTRICIONISTA			MT	MT	MT	MT	MT			MT	MT	MT	MT	MT			MT	MT	MT	MT	MT			MT	MT	MT	MT				

Francisca Kessiana Freitas Leal
Diretora Geral- HMPWA

INSTITUTO Rosa Branca

HOSPITAL MATERNIDADE PROFESSOR WALDEMAR ALCÂNTARA

HORÁRIOS PADRONIZADOS: (LEGENDAS)

PD – PLANTÃO DIURNO: 07:00 ás 19:00h (12HS)	F: FOLGA
PN – PLANTÃO NOTURNO: 17:00 ás 23:00h (06HS)	FE: FÉRIAS
P – PLANTÃO DIA E NOITE: 07:00 ás 07:00h (24HS)	FR: FERIADO
D/N - 07:00 ás 07:00	EXT: EXTRA
MT – HORARIO COMERCIAL	LM: LICENÇA MATERNIDADE
LP: LICENÇA PREMIO	LSR: LICENÇA SEM RENUMERAÇÃO
LS: LICENÇA SAÙDE	

ESCALA DE SERVIÇO — MÊS: FEVEREIRO — ANO: 2025

SETOR: EMERGÊNCIA

		S	D	S	T	Q	Q	S	S	D	S	T	Q	Q	S	S	D	S	T	Q	Q	S	S	D	S	T	Q	Q	S			
	FUNÇÃO	1	2	3	4	5	6	7	8	9	10	11	12	13	14	15	16	17	18	19	20	21	22	23	24	25	26	27	28			
JOSE WELLINGTON LIRA NASCIMENTO	CONTROLADOR DE ACESSO			MT	MT	MT	MT	MT	MT		MT	MT	MT	MT	MT			MT	MT	MT	MT	MT	MT		MT	MT	MT	MT				
JOSÉ DE NAZARENO PEREIRA CRUZ	CONTROLADOR DE ACESSO			PN	PN	PN	PN	PN			PN	PN	PN	PN	PN	MT		PN	PN	PN	PN	PN		MT	PN	PN	PN	PN	MT			

Francisca Kessiana Freitas Leal
Diretora Geral- HMPWA

Praça Marechal Floriano Peixoto – 259 – 2º andar - Centro – Itaboraí - CEP: 24800165
Inscrição Municipal 1031701 – OSS – Organização Social – TEL: 021 2533-1498
CNPJ:10.962.062/0001-38 / www.institutorosabranca.org–
institutorosabranca28@gmail.com btítulo

12.1 ESCALAS REFERENTE AO MÊS DE FEVEREIRO/2025:

HOSPITAL MATERNIDADE PROFESSOR WALDEMAR ALCÂNTARA

HORÁRIOS PADRONIZADOS: (LEGENDAS)

PD – PLANTÃO DIURNO: 07:00 ás 19:00h (12HS)	F: FOLGA
PN – PLANTÃO NOTURNO: 19:00 ás 07:00h (12HS)	FE: FÉRIAS
P – PLANTÃO DIA E NOITE: 07:00 ás 07:00h (24HS)	FR: FERIADO
D:07:00 ás 14:00 E DT: 14:00 ás 19:00 horas	EXT: EXTRA
MT – HORARIO COMERCIAL	LM: LICENÇA MATERNIDADE
LP: LICENÇA PREMIO	LSR: LICENÇA SEM RENUMERAÇÃO
LS: LICENÇA SAÚDE	

ESCALA DE SERVIÇO — MÊS: FEVEREIRO — ANO: 2025

SETOR: VIGIA

NOME	FUNÇÃO	S 1	D 2	S 3	T 4	Q 5	Q 6	S 7	S 8	D 9	S 10	T 11	Q 12	Q 13	S 14	S 15	D 16	S 17	T 18	Q 19	Q 20	S 21	S 22	D 23	S 24	T 25	Q 26	Q 27	S 28
FRANCISCO ANTONIO SOARES	VIGILANTE	PD		DT		PD		PD		PD		PD		DT		PD		DT		PD		PD		PD		PD		DT	
PAULO RODRIGUES NEGREIROS	VIGILANTE	PN		PN		PN		PN		PN		PN		PN		PN		PN		PN		PN		PN		PN		PN	
FRANCISCO DIASSIS DOS SANTOS	VIGILANTE		PD		PD		DT		PD		DT		PD		PD		PD		PD		DT		PD		DT		PD		PD
LUIZ CARLOS MACIEL	VIGILANTE		PN		PN		PN		PN		PN		PN		PN		PN		PN		PN		PN		PN		PN		PN
HOSANA CASTRO NOGUEIRA	VIGILANTE			D			D				D			D				D			D				D			D	

Francisca Kessiana Freitas Leal
Diretora Geral- HMPWA

INSTITUTO Rosa Branca

HOSPITAL MATERNIDADE PROFESSOR WALDEMAR ALCÂNTARA

HORÁRIOS PADRONIZADOS: (LEGENDAS)

PD – PLANTÃO DIURNO: 06:00 ás 18:00h (12HS)	F: FOLGA
DN – PLANTÃO DIA E NOITE: 10:00 ás 22:00h (12HS)	FE: FÉRIAS
P – PLANTÃO DIA E NOITE: 07:00 ás 07:00h (24HS)	FR: FERIADO
D/N - 07:00 ás 07:00	EXT: EXTRA
MT – HORARIO COMERCIAL	LM: LICENÇA MATERNIDADE
LP: LICENÇA PREMIO	LSR: LICENÇA SEM RENUMERAÇÃO
LS: LICENÇA SAÚDE	

ESCALA DE SERVIÇO — MÊS: FEVEREIRO — ANO: 2025

SETOR: NUTRIÇÃO

NOME	FUNÇÃO	S 1	D 2	S 3	T 4	Q 5	Q 6	S 7	S 8	D 9	S 10	T 11	Q 12	Q 13	S 14	S 15	D 16	S 17	T 18	Q 19	Q 20	S 21	S 22	D 23	S 24	T 25	Q 26	Q 27	S 28
	COZINHEIRA					PD		PD		PD		PD		PD		PD		PD		PD		PD		PD		PD		PD	
ANGELA MARIA FERREIRA	COPEIRA	DN		DN		DN		DN		DN		DN		DN		DN		DN		DN		DN		DN		DN		DN	
ANA ROSEMARY DE SÁ	AUX.COZINHA	PD		PD		PD		PD		PD		PD		PD		PD		PD		PD		PD		PD		PD		PD	
MARIA JOCELANE DA SILVA GONDIM	COZINHEIRA		PD		PD		PD		PD		PD		PD		PD		PD		PD		PD		PD		PD		PD		PD
EDINICE BACA ALVES	COPEIRA		PN		PN		PN		PN		PN		PN		PN		PN		PN		PN		PN		PN		PN		PN
ANTONIA MARIA FERREIRA	AUX.COZINHA		PD		PD		PD		PD		PD		PD		PD		PD		PD		PD		PD		PD		PD		PD

Francisca Kessiana Freitas Leal
Diretora Geral- HMPWA

INSTITUTO Rosa Branca

Praça Marechal Floriano Peixoto – 259 – 2º andar - Centro – Itaboraí - CEP: 24800165
Inscrição Municipal 1031701 – OSS – Organização Social – TEL: 021 2533-1498
CNPJ:10.962.062/0001-38 / www.institutorosabranca.org–
institutorosabranca28@gmail.com btítulo

12.1 ESCALAS REFERENTE AO MÊS DE FEVEREIRO/2025:

HOSPITAL MATERNIDADE PROFESSOR WALDEMAR ALCÂNTARA

HORÁRIOS PADRONIZADOS: (LEGENDAS)

PD – PLANTÃO DIURNO: 06:00 ás 14:00h (8HS)	F: FOLGA
PN – PLANTÃO NOTURNO: 19:00 ás 07:00h (12HS)	FE: FÉRIAS
P – PLANTÃO DIA E NOITE: 07:00 ás 07:00h (24HS)	FR: FERIADO
D/N - 07:00 ás 07:00	EXT: EXTRA
MT – HORARIO COMERCIAL	LM: LICENÇA MATERNIDADE
LP: LICENÇA PREMIO	LSR: LICENÇA SEM RENUMERAÇÃO
LS: LICENÇA SAÚDE	

ESCALA DE SERVIÇO — MÊS: FEVEREIRO — ANO: 2025

SETOR: LAVANDERIA

		S	D	S	T	Q	Q	S	S	D	S	T	Q	Q	S	S	D	S	T	Q	Q	S	S	D	S	T	Q	Q	S
	FUNÇÃO	1	2	3	4	5	6	7	8	9	10	11	12	13	14	15	16	17	18	19	20	21	22	23	24	25	26	27	28
FRANCINEUDA DE O.TIBURCIO	AUX. LAVANDERIA	PD		PD		PD		PD		PD		PD		PD		PD		PD		PD		PD		PD		PD		PD	
SILVIA HELENA DA SILVA	AUX. LAVANDERIA		PD		PD		PD		PD		PD		PD		PD		PD		PD		PD		PD		PD		PD		PD

Francisca Kessiana Freitas Leal
Diretora Geral- HMPWA

Instituto Rosa Branca

HOSPITAL MATERNIDADE PROFESSOR WALDEMAR ALCÂNTARA

HORÁRIOS PADRONIZADOS: (LEGENDAS)

PD – PLANTÃO DIURNO: 07:00 ás 19:00h (12HS)	F: FOLGA
PN – PLANTÃO NOTURNO: 19:00 ás 07:00h (12HS)	FE: FÉRIAS
P – PLANTÃO DIA E NOITE: 07:00 ás 07:00h (24HS)	FR: FERIADO
D/N - 07:00 ás 07:00	EXT: EXTRA
MT – HORARIO COMERCIAL	LM: LICENÇA MATERNIDADE
LP: LICENÇA PREMIO	LSR: LICENÇA SEM RENUMERAÇÃO
LS: LICENÇA SAÚDE	

ESCALA DE SERVIÇO — MÊS: FEVEREIRO — ANO: 2025

SETOR: FARMACIA

		S	D	S	T	Q	Q	S	S	D	S	T	Q	Q	S	S	D	S	T	Q	Q	S	S	D	S	T	Q	Q	S
NOME	FUNÇÃO	1	2	3	4	5	6	7	8	9	10	11	12	13	14	15	16	17	18	19	20	21	22	23	24	25	26	27	28
ANA PAULA SILVA DIAS	AUX. FARMACIA	PD		PD		PD		PD		PD		PD		PD		PD		PD		PD		PD		PD		PD		PD	
JOÃO FELIPO DE ARAÚJO BEZERRA	AUX. FARMACIA	PN		PN		PN		PN		PN		PN		PN		PN		PN		PN		PN		PN		PN		PN	
RAYNARA PEREIRA MARINHO GERMANO	AUX. FARMACIA		PD		PD		PD		PD		PD		PD		PD		PD		PD		PD		PD		PD		PD		PD
FLASMAR ANDERSON F DE FREITAS JUNIOR	AUX.FARMACIA		PN		PN		PN		PN		PN		PN		PN		PN		PN		PN		PN		PN		PN		PN

Francisca Kessiana Freitas Leal
Diretora Geral- HMPWA

Praça Marechal Floriano Peixoto – 259 – 2º andar - Centro – Itaboraí - CEP: 24800165
Inscrição Municipal 1031701 – OSS – Organização Social – TEL: 021 2533-1498
CNPJ:10.962.062/0001-38 / www.institutorosabranca.org–
institutorosabranca28@gmail.com btítulo

12.1 ESCALAS REFERENTE AO MÊS DE FEVEREIRO/2025:

HOSPITAL MATERNIDADE PROFESSOR WALDEMAR ALCÂNTARA

HORÁRIOS PADRONIZADOS: (LEGENDAS)

PD – PLANTÃO DIURNO: 07:00 ás 19:00h (12HS)	F: FOLGA
PN – PLANTÃO NOTURNO: 19:00 ás 07:00h (12HS)	FE: FÉRIAS
P – PLANTÃO DIA E NOITE: 07:00 ás 07:00h (24HS)	FR: FERIADO
D/N - 07:00 ás 07:00	EXT: EXTRA
MT – HORARIO COMERCIAL	LM: LICENÇA MATERNIDADE
LP: LICENÇA PREMIO	LSR: LICENÇA SEM RENUMERAÇÃO
LS: LICENÇA SAÚDE	

ESCALA DE SERVIÇO — MÊS: FEVEREIRO — ANO: 2025

SETOR: LIMPEZA

NOME	FUNÇÃO	S 1	D 2	S 3	T 4	Q 5	Q 6	S 7	S 8	D 9	S 10	T 11	Q 12	Q 13	S 14	S 15	D 16	S 17	T 18	Q 19	Q 20	S 21	S 22	D 23	S 24	T 25	Q 26	Q 27	S 28
GARDENIA DA SILVA RAQUEL PEREIRA	ASG	PD		PD		PD		PD		PD		PD		PD		PD		PD		PD		PD		PD		PD		PD	
GISVANILDO MARQUES	ASG	PD		PD		PD		PD		PD		PD		PD		PD		PD		PD		PD		PD		PD		PD	
FRANCISCO AILTON PERERIA	ASG	PN		PN		PN		PN		PN		PN		PN		PN		PN		PN		PN		PN		PN		PN	
FRANCISCA ALBERTINA FÉLIX	ASG		PD		PD		PD		PD		PD		PD		PD		PD		PD		PD		PD		PD		PD		PD
VALDEIR VIANA SENA	ASG		PD		PD		PD		PD		PD		PD		PD		PD		PD		PD		PD		PD		PD		PD
JONH GUTEMBERG	ASG		PN		PN		PN		PN		PN		PN		PN		PN		PN		PN		PN		PN		PN		PN

Francisca Kessiana F. Leal
Francisca Kessiana Freitas Leal
Diretora Geral- HMPWA

INSTITUTO Rosa Branca

HOSPITAL MATERNIDADE PROFESSOR WALDEMAR ALCÂNTARA

HORÁRIOS PADRONIZADOS: (LEGENDAS)

PD – PLANTÃO DIURNO: 07:00 ás 19:00h (12HS)	F: FOLGA
PN – PLANTÃO NOTURNO: 19:00 ás 07:00h (12HS)	FE: FÉRIAS
P – PLANTÃO DIA E NOITE: 07:00 ás 07:00h (24HS)	FR: FERIADO
D/N - 07:00 ás 07:00	EXT: EXTRA
MT – HORARIO COMERCIAL	LM: LICENÇA MATERNIDADE
LP: LICENÇA PREMIO	LSR: LICENÇA SEM RENUMERAÇÃO
LS: LICENÇA SAÚDE	

ESCALA DE SERVIÇO — MÊS: FEVEREIRO — ANO: 2025

SETOR: RECEPÇÃO

NOME	FUNÇÃO	S 1	D 2	S 3	T 4	Q 5	Q 6	S 7	S 8	D 9	S 10	T 11	Q 12	Q 13	S 14	S 15	D 16	S 17	T 18	Q 19	Q 20	S 21	S 22	D 23	S 24	T 25	Q 26	Q 27	S 28
CAMILA FERREIRA DIAS	RECEPCIONISTA	PD		PD		PD		PD		PD		PD		PD		PD		PD		PD		PD		PD		PD		PD	
FRANCISCO THIERRY CABRAL BARROS	RECEPCIONISTA	PN		PN		PN		PN		PN		PN		PN		PN		PN		PN		PN		PN		PN		PN	
ANA LUIZA PINHEIRO DUARTE	RECEPCIONISTA		PD		PD		PD		PD		PD		PD		PD		PD		PD		PD		PD		PD		PD		PD
SANDYLA CUNHA BATISTA	RECEPCIONISTA		PN		PN		PN		PN		PN		PN		PN		PN		PN		PN		PN		PN		PN		PN

Francisca Kessiana F. Leal
Francisca Kessiana Freitas Leal
Diretora Geral- HMPWA

INSTITUTO Rosa Branca

Praça Marechal Floriano Peixoto – 259 – 2º andar - Centro – Itaboraí - CEP: 24800165
Inscrição Municipal 1031701 – OSS – Organização Social – TEL: 021 2533-1498
CNPJ:10.962.062/0001-38 / www.institutorosabranca.org–
institutorosabranca28@gmail.com btítulo

12.1 ESCALAS REFERENTE AO MÊS DE MARÇO/2025:

HOSPITAL MATERNIDADE PROFESSOR WALDEMAR ALCÂNTARA

HORÁRIOS PADRONIZADOS: (LEGENDAS)

PD – PLANTÃO DIURNO: 07:00 ás 19:00h (12HS)	F: FOLGA
PN – PLANTÃO NOTURNO: 19:00 ás 07:00h (12HS)	FE: FÉRIAS
P – PLANTÃO DIA E NOITE: 07:00 ás 07:00h (24HS)	FR: FERIADO
D/N - 07:00 ás 07:00	EXT: EXTRA
MT – HORARIO COMERCIAL	LM: LICENÇA MATERNIDADE
LP: LICENÇA PREMIO	LSR: LICENÇA SEM REMUNERAÇÃO
LS: LICENÇA SAÚDE	

ESCALA DE SERVIÇO — MÊS: MARÇO — ANO: 2025

SETOR: ACOLHIMENTO

TECNICO/AUXILIARES DE ENFERMAGEM	FUNÇÃO	COREN	S 1	D 2	S 3	T 4	Q 5	Q 6	S 7	S 8	D 9	S 10	T 11	Q 12	Q 13	S 14	S 15	D 16	S 17	T 18	Q 19	Q 20	S 21	S 22	D 23	S 24	T 25	Q 26	Q 27	S 28	S 29	D 30	S 31	C.H.
EMILENE LIRA FREIRE DE ARAÚJO	TEC. ENFERMAGEM						P					P				P					P						P			PN			P		
LINDALVA MARIA NASCIMENTO SOUSA	AUX.ENFERMAGEM			PD	PD			PD	PD		PD			PD	PD			PD	PD				PD	PD				PD	PD					

COORDENADOR GERAL DE ENFERMAGEM: Rômulo Oliveira Enfermeiro COREN-CE 574431

COORDENADORA GERAL: Kessiana Leal Diretora Geral HMPWA - Itapiúna

ITAPIÚNA

INSTITUTO Rosa Branca

HOSPITAL MATERNIDADE PROFESSOR WALDEMAR ALCÂNTARA

HORÁRIOS PADRONIZADOS: (LEGENDAS)

PD – PLANTÃO DIURNO: 07:00 ás 19:00h (12HS)	F: FOLGA
PN – PLANTÃO NOTURNO: 19:00 ás 07:00h (12HS)	FE: FÉRIAS
P – PLANTÃO DIA E NOITE: 07:00 ás 07:00h (24HS)	FR: FERIADO
D/N - 07:00 ás 07:00	EXT: EXTRA
MT – HORARIO COMERCIAL	LM: LICENÇA MATERNIDADE
LP: LICENÇA PREMIO	LSR: LICENÇA SEM REMUNERAÇÃO
LS: LICENÇA SAÚDE	

ESCALA DE SERVIÇO — MÊS: MARÇO — ANO: 2025

SETOR: CLINICA MEDICA

TECNICOS/AUXILIARES DE ENFERMAGEM	FUNÇÃO	COREN	S 1	D 2	S 3	T 4	Q 5	Q 6	S 7	S 8	D 9	S 10	T 11	Q 12	Q 13	S 14	S 15	D 16	S 17	T 18	Q 19	Q 20	S 21	S 22	D 23	S 24	T 25	Q 26	Q 27	S 28	S 29	D 30	S 31	C.H.
MARIA DAS DORES BEZERRA		218292-AUX		P					P				P					P					PN						P			P		
JOSE WILKSON BEZERRA		481215-TEC				P				P				P						P				P				P			PD			
MARIA AUXILIADORA DE FREITAS		651289-AUX	P					P			P				P				PN						P					P				
MARIA IVANIRA FREITAS		649368-AUX			P							P				P					P					P					PN		P	
MARIA ROSEMARY DE MATOS		6151289-TEC					P						P				P		PD			P					P						P	
MARIA DE FATIMA FRANCELINO		649366-AUX		P					P					P					PD			P			P			P						
ANTONIA ZELIA ARAÚJO		649804-AUX	P				P				P						P				PD			P							P			
JAMACY PAIXÃO FREITAS		484940-TEC				P				P					P			P			PN						P			P				
FATIMA MARIA FERREIRA RODRIGUES		279265-TEC			P			P				P				P				P			PD			P								

COORDENADOR GERAL DE ENFERMAGEM: Rômulo Oliveira Enfermeiro COREN-CE 574431

COORDENADORA GERAL: Kessiana Leal Diretora Geral HMPWA - Itapiúna

ITAPIÚNA

INSTITUTO Rosa Branca

Praça Marechal Floriano Peixoto – 259 – 2º andar - Centro – Itaboraí - CEP: 24800165
Inscrição Municipal 1031701 – OSS – Organização Social – TEL: 021 2533-1498
CNPJ:10.962.062/0001-38 / www.institutorosabranca.org–
institutorosabranca28@gmail.com btítulo

12.1 ESCALAS REFERENTE AO MÊS DE MARÇO/2025:

HOSPITAL MATERNIDADE PROFESSOR WALDEMAR ALCÂNTARA

HORÁRIOS PADRONIZADOS: (LEGENDAS)

PD – PLANTÃO DIURNO: 07:00 ás 19:00h (12HS)	F: FOLGA
PN – PLANTÃO NOTURNO: 19:00 ás 07:00h (12HS)	FE: FÉRIAS
P – PLANTÃO DIA E NOITE: 07:00 ás 07:00h (24HS)	FR: FERIADO
D/N - 07:00 ás 07:00	EXT: EXTRA
MT – HORÁRIO COMERCIAL	LM: LICENÇA MATERNIDADE
LP: LICENÇA PREMIO	LSR: LICENÇA SEM REMUNERAÇÃO
LS: LICENÇA SAÚDE	

ESCALA DE SERVIÇO — MÊS: MARÇO — ANO: 2025

SETOR: CME

TECNICO/AUXILIARES DE ENFERMAGEM	FUNÇÃO	COREN	1 S	2 D	3 S	4 T	5 Q	6 Q	7 S	8 S	9 D	10 S	11 T	12 Q	13 Q	14 S	15 S	16 D	17 S	18 T	19 Q	20 Q	21 S	22 S	23 D	24 S	25 T	26 Q	27 Q	28 S	29 S	30 D	31 S	C.H.
JANIELLY TEÓFILO DE LIMA	TEC. ENFERMAGEM	001.473.830-TE		PD		PD		PD		PD		PD		PD		PD		PD		PD		PD		PD		PD		PD		PD		PD			
VALÉRIA LOPES FEITOSA	TEC. ENFERMAGEM	001.473.830-TE 817426-TE	PD		PD		PD		PD		PD		PD		PD		PD		PD		PD		PD		PD		PD		PD		PD		PD		

COORDENADOR GERAL DE ENFERMAGEM: Rômulo Oliveira Enfermeiro COREN-CE 574481

COORDENADORA GERAL: Kessiana Leal Diretora Geral HMPWA- Itapiúna

ITAPIÚNA

INSTITUTO Rosa Branca

HOSPITAL MATERNIDADE PROFESSOR WALDEMAR ALCÂNTARA

HORÁRIOS PADRONIZADOS: (LEGENDAS)

PD – PLANTÃO DIURNO: 07:00 ás 19:00h (12HS)	F: FOLGA
PN – PLANTÃO NOTURNO: 19:00 ás 07:00h (12HS)	FE: FÉRIAS
P – PLANTÃO DIA E NOITE: 07:00 ás 07:00h (24HS)	FR: FERIADO
D/N - 07:00 ás 07:00	EXT: EXTRA
MT – HORARIO COMERCIAL	LM: LICENÇA MATERNIDADE
LP: LICENÇA PREMIO	LSR: LICENÇA SEM REMUNERAÇÃO
LS: LICENÇA SAÚDE	

ESCALA DE SERVIÇO — MÊS: MARÇO — ANO: 2025

SETOR: URGÊNCIA E EMERGÊNCIA

TECNICOS DE ENFERMAGEM	FUNÇÃO	COREN	1 S	2 D	3 S	4 T	5 Q	6 Q	7 S	8 S	9 D	10 S	11 T	12 Q	13 Q	14 S	15 S	16 D	17 S	18 T	19 Q	20 Q	21 S	22 S	23 D	24 S	25 T	26 Q	27 Q	28 S	29 S	30 D	31 S	C.H.
MARCIO HÉLIO DE AQUINO	TEC. ENFERMAGEM	289662-TE				P2			PN				P1			PN				P1						P2				PN			P1	
NAYANA KEILA SILVA FERREIRA	TEC. ENFERMAGEM	115460-TE	P2			P1					P3						P1						P2				P1			PD				
ALISSON COELHO DE QUEIROS	TEC. ENFERMAGEM	93193-TE		P2						P1						PD		P3						P1				P1				P2		
JOSE DE ARIMATEIA PEREIRA	TEC.ENFERMAGEM	1244070-TE			P1				PD2			P1					P3				P1			P2						P1				
FCO ROMARIO B. DE MESQUITA	TEC. ENFERMAGEM	309151-TE	P1			P3			P1				P2				P2				P2				P1						P3			
LAYRTON SOARES ARAÚJO	TEC. ENFERMAGEM	000.807.824-TE		P1			P3			P2				P1				P1				P2				P1					P2			
MARIA TATIANE F. NEGREIROS	TEC. ENFERMAGEM	84940-TE			P2			P1				P2			P2				P1						P2				P1			P3		
JOSÉ BERNARDO LIMA FERREIRA	TEC. ENFERMAGEM	001.854.02-TE	P3				P1			P3						P1				P2				P3				P2			P1			
LARISSE VIANA DE OLIVEIRA	TEC. ENFERMAGEM	002.042.611TE		P3			P2				P1			P2					P2				P1				P2					P1		
DAVID ESPIRIDIÃO LIMA	TEC. ENFERMAGEM	4555889-TE			P3			P2			P2				P1			P2				P1			P3				P2					
ALESSANDRA SOUSA DAMASCENA	TEC. ENFERMAGEM	270472-TE	FÉRIAS																														P1	
FRANCISCO DE PAULA MENDES	TEC. ENFERMAGEM	1256457-TE	LICENÇA PREMIO																															

COORDENADOR GERAL DE ENFERMAGEM: Rômulo Oliveira Enfermeiro COREN-CE 574481

COORDENADORA GERAL: Kessiana Leal Diretora Geral HMPWA- Itapiúna

ITAPIÚNA

INSTITUTO Rosa Branca

Praça Marechal Floriano Peixoto – 259 – 2º andar - Centro – Itaboraí - CEP: 24800165
Inscrição Municipal 1031701 – OSS – Organização Social – TEL: 021 2533-1498
CNPJ:10.962.062/0001-38 / www.institutorosabranca.org–
institutorosabranca28@gmail.com btítulo

12.1 ESCALAS REFERENTE AO MÊS DE MARÇO/2025:

HOSPITAL MATERNIDADE PROFESSOR WALDEMAR ALCÂNTARA

HORÁRIOS PADRONIZADOS: (LEGENDAS)

PD – PLANTÃO DIURNO: 07:00 ás 19:00h (12HS)	F: FOLGA
PN – PLANTÃO NOTURNO: 19:00 ás 07:00h (12HS)	FE: FÉRIAS
P – PLANTÃO DIA E NOITE: 07:00 ás 07:00h (24HS)	FR: FERIADO
D/N - 07:00 ás 07:00	EXT: EXTRA
MT – HORARIO COMERCIAL	LM: LICENÇA MATERNIDADE
LP: LICENÇA PREMIO	LSR: LICENÇA SEM REMUNERAÇÃO
LS: LICENÇA SAÚDE	ENFERMEIROS TRIAGEM

ESCALA DE SERVIÇO — MÊS: MARÇO — ANO: 2025

SETOR: ASSISTENCIAL/TRIAGEM

ENFERMEIROS	FUNÇÃO	COREN	1	2	3	4	5	6	7	8	9	10	11	12	13	14	15	16	17	18	19	20	21	22	23	24	25	26	27	28	29	30	31	C.H.
			S	D	S	T	Q	Q	S	S	D	S	T	Q	Q	S	S	D	S	T	Q	Q	S	S	D	S	T	Q	Q	S	S	D	S	
				PD		PD		PD		PD		PD		PD		PD		PD		PD		PD		PD		PD		PD		PD		PD		
			PD		PD		PD		PD		PD		PD		PD		PD		PD		PD		PD		PD		PD		PD		PD		PD	
				PN		PN		PN		PN		PN		PN		PN		PN		PN		PN		PN		PN		PN		PN		PN		
MARIA AURILENE DA SILVA F. DUARTE	ENFERMEIRA	537.501-ENF	PN		PN		PN		PN		PN		PN		PN		PN		PN		PN		PN		PN		PN		PN		PN		PN	
MARIA CLARISSE LUCENA DE O. XEREZ	ENFERMEIRA	124018-ENF			P							P				P				P			P					P			PN			
IANNE DAVILA LIMA SOARES	ENFERMEIRA	561025-ENF	P				P			P				P			P							P							PD			
ANDREZA JERONIMO GOMES	ENFERMEIRA	685.960-ENF				P			P				P						P			P				P			P			P		
CIRLANIA RODRIGUES DE AQUINO	ENFERMEIRA	683823-ENF		P				P							P			P			P						P			P			P	
PATRICIA DA SILVA SARAIVA	ENFERMEIRA	121034-ENF									P														P									
JOCELMA MOREIRA ALBUQUERQUE	ENFERMEIRA	2456-ENF	LICENÇA SAÚDE																															

COORDENADOR GERAL DE ENFERMAGEM: Rômulo Oliveira Enfermeiro COREN-CE 574481

COORDENADORA GERAL: Kessiana Leal Diretora Geral HMPWA - Itapiúna

ITAPIÚNA

INSTITUTO Rosa Branca

HOSPITAL MATERNIDADE PROFESSOR WALDEMAR ALCÂNTARA

HORÁRIOS PADRONIZADOS: (LEGENDAS)

PD – PLANTÃO DIURNO: 07:00 ás 19:00h (12HS)	F: FOLGA
PN – PLANTÃO NOTURNO: 19:00 ás 07:00h (12HS)	FE: FÉRIAS
P – PLANTÃO DIA E NOITE: 07:00 ás 07:00h (24HS)	FR: FERIADO
D/N - 07:00 ás 07:00	EXT: EXTRA
MT – HORARIO COMERCIAL (08:00 ás 17:00)	LM: LICENÇA MATERNIDADE
LP: LICENÇA PREMIO	LSR: LICENÇA SEM REMUNERAÇÃO
LS: LICENÇA SAÚDE	

ESCALA DE SERVIÇO — MÊS: MARÇO — ANO: 2025

SETOR: TRANSPORTES

NOME	FUNÇÃO	01	2	3	4	5	6	7	8	9	10	11	12	13	14	15	16	17	18	19	20	21	22	23	24	25	26	27	28	29	30	31
		S	D	S	T	Q	Q	S	S	D	S	T	Q	Q	S	S	D	S	T	Q	Q	S	S	D	S	T	Q	Q	S	S	D	S
BENEDITO HERBESTER MARINHO GERMANO	MOTORISTA	DN		DN		DN				DN				DN		DN		DN				DN				DN					DN		
JOSE TADEU MARTINS SOARES	MOTORISTA	DN		DN		DN				DN				DN				DN				DN		DN		DN					DN		
DARCY PAIXÃO FREITAS	MOTORISTA		DN		DN		DN				DN				DN				DN				DN				DN					DN	
FRANCISCO IDELVANIO COSTA CAMPOS	MOTORISTA		DN				DN		DN		DN				DN		DN		DN				DN				DN					DN	
CHECKSINEIDER ARAÚJO SOUSA	MOTORISTA					DN		DN				DN				DN				DN				DN				DN			DN		DN
JOSE ALDERLAN BEZERRA DE LIMA	MOTORISTA			DN				DN		DN		DN				DN				DN				DN				DN					DN
FRANCISCO EVERLANGIO DE SOUSA	MOTORISTA	DN			DN				DN				DN				DN				DN				DN				DN			DN	
MOISES GOMES AGUIAR	MOTORISTA		DN		DN				DN				DN				DN				DN		DN		DN								

Francisca Kessiana Freitas Leal
Diretora Geral- HMPWA

Kessiana Leal
Diretora Geral
HMPWA - Itapiúna

INSTITUTO Rosa Branca

Digitalizado com CamScanner

Praça Marechal Floriano Peixoto – 259 – 2º andar - Centro – Itaboraí - CEP: 24800165
Inscrição Municipal 1031701 – OSS – Organização Social – TEL: 021 2533-1498
CNPJ:10.962.062/0001-38 / www.institutorosabranca.org–
institutorosabranca28@gmail.com btítulo

12.1 ESCALAS REFERENTE AO MÊS DE MARÇO/2025:

HOSPITAL MATERNIDADE PROFESSOR WALDEMAR ALCÂNTARA

HORÁRIOS PADRONIZADOS: (LEGENDAS)

- PD – PLANTÃO DIURNO: 07:00 ás 19:00h (12HS)
- PN – PLANTÃO NOTURNO: 19:00 ás 07:00h (12HS)
- P – PLANTÃO DIA E NOITE: 07:00 ás 07:00h (24HS)
- D/N - 07:00 ás 07:00
- MT – HORARIO COMERCIAL
- LP: LICENÇA PREMIO
- LS: LICENÇA SAÚDE
- F: FOLGA
- FE: FÉRIAS
- FR: FERIADO
- EXT: EXTRA
- LM: LICENÇA MATERNIDADE
- LSR: LICENÇA SEM RENUMERAÇÃO

ESCALA DE SERVIÇO — MÊS: MARÇO — ANO: 2025

SETOR: RECEPÇÃO

NOME	FUNÇÃO	1 S	2 D	3 S	4 T	5 Q	6 Q	7 S	8 S	9 D	10 S	11 T	12 Q	13 Q	14 S	15 S	16 D	17 S	18 T	19 Q	20 Q	21 S	22 S	23 D	24 S	25 T	26 Q	27 Q	28 S	29 S	30 D	31 S
CAMILA FERREIRA DIAS	RECEPCIONISTA	PD		PD		PD		PD		PD		PD		PD		PD		PD		PD		PD		PD		PD		PD		PD		PD
FRANCISCO THIERRY CABRAL BARROS	RECEPCIONISTA	PN		PN		PN		PN		PN		PN		PN		PN		PN		PN		PN		PN		PN		PN		PN		PN
ANA LUIZA PINHEIRO DUARTE	RECEPCIONISTA		PD		PD		PD		PD		PD		PD		PD		PD		PD		PD		PD		PD		PD		PD		PD	
SANDYLA CUNHA COSTA	RECEPCIONISTA		PN		PN		PN		PN		PN		PN		PN		PN		PN		PN		PN		PN		PN		PN		PN	

Francisca Kessiana Freitas Leal
Diretora Geral- HMPWA

Kessiana Leal
Diretora Geral
HMPWA - Itaboraí

INSTITUTO Rosa Branca

HOSPITAL MATERNIDADE PROFESSOR WALDEMAR ALCÂNTARA

HORÁRIOS PADRONIZADOS: (LEGENDAS)

- PD - PLANTÃO DIURNO 07:00 ás 19:00h (12HS)
- PN - PLANTÃO NOTURNO 19:00 ás 22:00h (04HS)
- P - PLANTÃO DIA E NOITE 07:00 ás 07:00h (24HS)
- D/N - 07:00 ás 07:00
- MT - HORARIO COMERCIAL
- LP: LICENÇA PREMIO
- LS: LICENÇA SAÚDE
- F: FOLGA
- FE: FÉRIAS
- FR: FERIADO
- EXT: EXTRA
- LM: LICENÇA MATERNIDADE
- LSR: LICENÇA SEM RENUMERAÇÃO

ESCALA DE SERVIÇO — MÊS: MARÇO — ANO: 2025

SETOR: ACOLHIMENTO

	FUNÇÃO	01 S	02 D	03 S	04 T	05 Q	06 Q	07 S	08 S	09 D	10 S	11 T	12 Q	13 Q	14 S	15 S	16 D	17 S	18 T	19 Q	20 Q	21 S	22 S	23 D	24 S	25 T	26 Q	27 Q	28 S	29 S	30 D	31 S
MARIA TEIXEIRA ARAÚJO	ACOLHIMENTO			PN	PN	PN	PN	PN			PN	PN	PN	PN	PN			PN	PN	PN	PN	PN			PN	PN	PN	PN	PN			PN

Francisca Kessiana Freitas Leal
Diretora Geral- HMPWA

Kessiana Leal
Diretora Geral
HMPWA - Itaboraí

INSTITUTO Rosa Branca

Praça Marechal Floriano Peixoto – 259 – 2º andar - Centro – Itaboraí - CEP: 24800165
Inscrição Municipal 1031701 – OSS – Organização Social – TEL: 021 2533-1498
CNPJ:10.962.062/0001-38 / www.institutorosabranca.org–
institutorosabranca28@gmail.com btítulo

12.1 ESCALAS REFERENTE AO MÊS DE MARÇO/2025:

HOSPITAL MATERNIDADE PROFESSOR WALDEMAR ALCÂNTARA

HORÁRIOS PADRONIZADOS: (LEGENDAS)

PD – PLANTÃO DIURNO: 07:00 ás 19:00h (12HS)	F: FOLGA
PN – PLANTÃO NOTURNO: 19:00 ás 07:00h (12HS)	FE: FÉRIAS
P – PLANTÃO DIA E NOITE: 07:00 ás 07:00h (24HS)	FR: FERIADO
D/N - 07:00 ás 07:00:	EXT: EXTRA
MT – HORARIO COMERCIAL (08:00 ÁS 14:00 HORAS)	LM: LICENÇA MATERNIDADE
LP: LICENÇA PREMIO	LSR: LICENÇA SEM RENUMERAÇÃO
LS: LICENÇA SAÚDE	

ESCALA DE SERVIÇO — MÊS: MARÇO — ANO: 2025

SETOR: RADIOLOGIA

NOME	FUNÇÃO	S 01	D 2	S 3	T 4	Q 5	Q 6	S 7	S 8	D 9	S 10	T 11	Q 12	Q 13	S 14	S 15	D 16	S 17	T 18	Q 19	Q 20	S 21	S 22	D 23	S 24	T 25	Q 26	Q 27	S 28	S 29	D 30	S 31
HYAGO DA MATA	TÉC.RADIOLOGIA	PD*				PD	PD						PD	PD						PD	PD								PD	PD		
ALCENIR DOS SANTOS	TÉC.RADIOLOGIA			PD	PD						PD	PD						PD	PD						PD	PD					PD*	
RAFAEL ALVES CARVALHO	TÉC.RADIOLOGIA							PD	PD						PD	PD				PD*			PD				PD	PD				PD
JONES AMARAL OLIVEIRA	TÉC.RADIOLOGIA		PD							PD							PD							PD								

Francisca Kessiana Freitas Leal
Diretora Geral- HMPWA

Kessiana Leal
Diretora Geral
HMPWA - Itanhaém

INSTITUTO Rosa Branca

HOSPITAL MATERNIDADE PROFESSOR WALDEMAR ALCÂNTARA

HORÁRIOS PADRONIZADOS: (LEGENDAS)

PD – PLANTÃO DIURNO: 07:00 ás 19:00h (12HS)	F: FOLGA
PN – PLANTÃO NOTURNO: 19:00 ás 07:00h (12HS)	FE: FÉRIAS
P – PLANTÃO DIA E NOITE: 07:00 ás 07:00h (24HS)	FR: FERIADO
D/N - 07:00 ás 07:00:	EXT: EXTRA
MT – HORARIO COMERCIAL (08:00 ÁS 14:00 HORAS)	LM: LICENÇA MATERNIDADE
LP: LICENÇA PREMIO	LSR: LICENÇA SEM RENUMERAÇÃO
LS: LICENÇA SAÚDE	

ESCALA DE SERVIÇO — MÊS: MARÇO — ANO: 2025

SETOR: LABORATÓRIO

NOME	FUNÇÃO	S 01	D 2	S 3	T 4	Q 5	Q 6	S 7	S 8	D 9	S 10	T 11	Q 12	Q 13	S 14	S 15	D 16	S 17	T 18	Q 19	Q 20	S 21	S 22	D 23	S 24	T 25	Q 26	Q 27	S 28	S 29	S 30	D 31
RAQUEL BARROS	RECEPCIONISTA							F	É	R	I	A	S																			
SANETE MARIA OLIVEIRA	BIOQUIMICA			MT	MT	MT	MT	MT			MT	MT	MT	MT	MT			MT	MT	MT	MT	MT			MT	MT	MT	MT		MT	MT	MT
MARIA GEYSLA SILVA DAMASCENDO	TEC.ENFERMAGEM			MT	MT	MT	MT	MT			MT	MT	MT	MT	MT			MT	MT	MT	MT	MT			MT	MT	MT	MT		MT	MT	MT
MARIA ELIZABETH P.SILVA	TÉC.LABORATÓRIO			MT	MT	MT	MT	MT			MT	MT	MT	MT	MT			MT	MT	MT	MT	MT			MT	MT	MT	MT		MT	MT	MT
SIMONE ALMEIDA MACIEL	ASG			MT	MT	MT	MT	MT			MT	MT	MT	MT	MT			MT	MT	MT	MT	MT			MT	MT	MT	MT		MT	MT	MT

Francisca Kessiana Freitas Leal
Diretora Geral- HMPWA

Kessiana Leal
Diretora Geral
HMPWA - Itanhaém

INSTITUTO Rosa Branca

Digitalizado com CamScanner

Praça Marechal Floriano Peixoto – 259 – 2º andar - Centro – Itaboraí - CEP: 24800165
Inscrição Municipal 1031701 – OSS – Organização Social – TEL: 021 2533-1498
CNPJ:10.962.062/0001-38 / www.institutorosabranca.org–
institutorosabranca28@gmail.com btítulo

12.1 ESCALAS REFERENTE AO MÊS DE MARÇO/2025:

HOSPITAL MATERNIDADE PROFESSOR WALDEMAR ALCÂNTARA

HORÁRIOS PADRONIZADOS: (LEGENDAS)

PD – PLANTÃO DIURNO: 07:00 ás 19:00h (12HS)	F: FOLGA
PN – PLANTÃO NOTURNO: 19:00 ás 07:00h (12HS)	FE: FÉRIAS
P – PLANTÃO DIA E NOITE: 07:00 ás 07:00h (24HS)	FR: FERIADO
D/N - 07:00 ás 07:00	EXT: EXTRA
MT – HORARIO COMERCIAL	LM: LICENÇA MATERNIDADE
LP: LICENÇA PREMIO	LSR: LICENÇA SEM RENUMERAÇÃO
LS: LICENÇA SAÚDE	

ESCALA DE SERVIÇO — SETOR: SAME E ADMIINISTRAÇÃO — MÊS: MARÇO — ANO: 2025

NOME	FUNÇÃO	S 01	D 2	S 3	T 4	Q 5	Q 6	S 7	S 8	D 9	S 10	T 11	Q 12	Q 13	S 14	S 15	D 16	S 17	T 18	Q 19	Q 20	S 21	S 22	D 23	S 24	T 25	Q 26	Q 27	S 28	S 29	D 30	S 31
MURILO HENRIQUE FREITAS DE ALMEIDA	SAME			MT	MT	MT	MT	MT			MT	MT	MT	MT	MT			MT	MT	MT	MT	MT			MT	MT	MT	MT		MT	MT	MT
PAULO ROMULO VIANA FILHO	COORDENADOR DE ENFERMAGEM			MT	MT	MT	MT	MT			MT	MT	MT	MT	MT			MT	MT	MT	MT	M										
RAVENA DE FÁTIMA PEREIRA MARINHO	ADMINSTRATIVO			MT	MT	MT	MT	MT			MT	MT	MT	MT	MT			MT	MT	MT	MT	MT			MT	MT	MT	MT		MT	MT	MT
FRANCISCA KESSIANA FREITAS LEAL	DIREÇÃO			MT	MT	MT	MT	MT			MT	MT	MT	MT	MT			MT	MT	MT	MT	MT			MT	MT	MT	MT		MT	MT	MT
NIVEA OLIVEIRA DE SOUZA	NUTRICIONISTA			MT	MT	MT	MT	MT			MT	MT	MT	MT	MT			MT	MT	MT	MT	MT			MT	MT	MT	MT		MT	MT	MT

Francisca Kessiana Freitas Leal
Diretora Geral- HMPWA

Kessiana Leal
Diretora Geral
HMPWA - Itaituba

Rosa Branca

HOSPITAL MATERNIDADE PROFESSOR WALDEMAR ALCÂNTARA

HORÁRIOS PADRONIZADOS: (LEGENDAS)

PD – PLANTÃO DIURNO: 07:00 ás 19:00h (12HS)	F: FOLGA
PN – PLANTÃO NOTURNO: 17:00 ás 23:00h (06HS)	FE: FÉRIAS
P – PLANTÃO DIA E NOITE: 07:00 ás 07:00h (24HS)	FR: FERIADO
D/N - 07:00 ás 07:00	EXT: EXTRA
MT – HORARIO COMERCIAL	LM: LICENÇA MATERNIDADE
LP: LICENÇA PREMIO	LSR: LICENÇA SEM RENUMERAÇÃO
LS: LICENÇA SAÚDE	

ESCALA DE SERVIÇO — SETOR: EMERGÊNCIA — MÊS: MARÇO — ANO: 2025

	FUNÇÃO	S 1	D 2	S 3	T 4	Q 5	Q 6	S 7	S 8	D 9	S 10	T 11	Q 12	Q 13	S 14	S 15	D 16	S 17	T 18	Q 19	Q 20	S 21	S 22	D 23	S 24	T 25	Q 26	Q 27	S 28	S 29	D 30	S 31
JOSE WELLINGTON LIRA NASCIMENTO	CONTROLADOR DE ACESSO	MT		MT	MT	MT	MT	MT	MT		MT	MT	MT	MT	MT			MT	MT	MT	MT	MT			MT	MT	MT	MT	MT			MT
JOSÉ DE NAZARENO PEREIRA CRUZ	CONTROLADOR DE ACESSO		MT	PN	PN	PN	PN	PN			PN	PN	PN	PN	PN	MT		PN	PN	PN	PN	PN	MT		PN	PN	PN	PN	PN			PN

Francisca Kessiana Freitas Leal
Diretora Geral- HMPWA

Kessiana Leal
Diretora Geral
HMPWA - Itaituba

Rosa Branca

Praça Marechal Floriano Peixoto – 259 – 2º andar - Centro – Itaboraí - CEP: 24800165
Inscrição Municipal 1031701 – OSS – Organização Social – TEL: 021 2533-1498
CNPJ:10.962.062/0001-38 / www.institutorosabranca.org–
institutorosabranca28@gmail.com btítulo

12.1 ESCALAS REFERENTE AO MÊS DE MARÇO/2025:

HOSPITAL MATERNIDADE PROFESSOR WALDEMAR ALCÂNTARA

HORÁRIOS PADRONIZADOS: (LEGENDAS)

PD – PLANTÃO DIURNO: 07:00 às 19:00h (12HS)	F: FOLGA
PN – PLANTÃO NOTURNO: 19:00 às 07:00h (12HS)	FE: FÉRIAS
P – PLANTÃO DIA E NOITE: 07:00 às 07:00h (24HS)	FR: FERIADO
D:07:00 às 14:00 E DT: 14:00 às 19:00 horas	EXT: EXTRA
MT – HORARIO COMERCIAL	LM: LICENÇA MATERNIDADE
LP: LICENÇA PREMIO	LSR: LICENÇA SEM RENUMERAÇÃO
LS: LICENÇA SAÚDE	

ESCALA DE SERVIÇO — MÊS: MARÇO — ANO: 2025

SETOR: VIGIA

NOME	FUNÇÃO	S 1	D 2	S 3	T 4	Q 5	Q 6	S 7	S 8	D 9	S 10	T 11	Q 12	Q 13	S 14	S 15	D 16	S 17	T 18	Q 19	Q 20	S 21	S 22	D 23	S 24	T 25	Q 26	Q 27	S 28	S 29	D 30	S 31
FRANCISCO ANTONIO SOARES	VIGILANTE	PD		DT		PD		PD		PD		PD		DT		PD		DTD		PD		PD		PD		PD		DT		PD		DT
PAULO RODRIGUES NEGREIROS	VIGILANTE	PN		PN		PN		PN		PN		PN		PN		PN		PN		PN		PN		PN		PN		PN		PN		PN
FRANCISCO DIASSIS DOS SANTOS	VIGILANTE		PD		PD		DT		PD		DT		PD		PD		PD		PD		DT		PD		DT		PD		PD		PD	
LUIZ CARLOS MACIEL	VIGILANTE		PN		PN		PN		PN		PN		PN		PN		PN		PN		PN		PN		PN		PN		PN		PN	
HOSANA CASTRO NOGUEIRA	VIGILANTE			D			D				D			D				D			D				D			D				D

Francisca Kessiana Freitas Leal
Diretora Geral- HMPWA

Kessiana Leal
Diretora Geral
HMPWA - Itaguaiaí

INSTITUTO Rosa Branca

HOSPITAL MATERNIDADE PROFESSOR WALDEMAR ALCÂNTARA

HORÁRIOS PADRONIZADOS: (LEGENDAS)

PD – PLANTÃO DIURNO: 06:00 às 18:00h (12HS)	F: FOLGA
DN – PLANTÃO DIA E NOITE: 10:00 às 22:00h (12HS)	FE: FÉRIAS
P – PLANTÃO DIA E NOITE: 07:00 às 07:00h (24HS)	FR: FERIADO
D/N - 07:00 às 07:00	EXT: EXTRA
MT – HORARIO COMERCIAL	LM: LICENÇA MATERNIDADE
LP: LICENÇA PREMIO	LSR: LICENÇA SEM RENUMERAÇÃO
LS: LICENÇA SAÚDE	

ESCALA DE SERVIÇO — MÊS: MARÇO — ANO: 2025

SETOR: NUTRIÇÃO

NOME	FUNÇÃO	S 1	D 2	S 3	T 4	Q 5	Q 6	S 7	S 8	D 9	S 10	T 11	Q 12	Q 13	S 14	S 15	D 16	S 17	T 18	Q 19	Q 20	S 21	S 22	D 23	S 24	T 25	Q 26	Q 27	S 28	S 29	D 30	S 31
ANGELA MARIA FERREIRA	COZINHEIRA	PD		PD		PD		PD		PD		PD		PD		PD		PD		PD		PD		PD		PD		PD		PD		PD
CRISTIANA SILVA DOS SANTOS	COPEIRA	DN		DN		DN		DN		DN		DN		DN		DN		DN		DN		DN		DN		DN		DN		DN		DN
ANA ROSEMARY DE SÁ	AUX.COZINHA	PD		PD		PD		PD		PD		PD		PD		PD		PD		PD		PD		PD		PD		PD		PD		PD
MARIA JOCELANE DA SILVA GONDIM	COZINHEIRA		PD		PD		PD		PD		PD		PD		PD		PD		PD		PD		PD		PD		PD		PD		PD	
EDINICE BACA ALVES	COPEIRA		DN		DN		DN		DN		DN		DN		DN		DN		DN		DN		DN		DN		DN		DN		DN	
ANTONIA MARIA FERREIRA	AUX.COZINHA		PD		PD		PD		PD		PD		PD		PD		PD		PD		PD		PD		PD		PD		PD		PD	

Francisca Kessiana Freitas Leal
Diretora Geral- HMPWA

Kessiana Leal
Diretora Geral
HMPWA - Itaguaiaí

INSTITUTO Rosa Branca

Praça Marechal Floriano Peixoto – 259 – 2º andar - Centro – Itaboraí - CEP: 24800165
Inscrição Municipal 1031701 – OSS – Organização Social – TEL: 021 2533-1498
CNPJ:10.962.062/0001-38 / www.institutorosabranca.org–
institutorosabranca28@gmail.com btítulo

12.1 ESCALAS REFERENTE AO MÊS DE MARÇO/2025:

HOSPITAL MATERNIDADE PROFESSOR WALDEMAR ALCÂNTARA

HORÁRIOS PADRONIZADOS: (LEGENDAS)	
PD – PLANTÃO DIURNO: 06:00 ás 14:00h (8HS)	F: FOLGA
PN – PLANTÃO NOTURNO: 19:00 ás 07:00h (12HS)	FE: FÉRIAS
P – PLANTÃO DIA E NOITE: 07:00 ás 07:00h (24HS)	FR: FERIADO
D/N - 07:00 ás 07:00	EXT: EXTRA
MT – HORARIO COMERCIAL	LM: LICENÇA MATERNIDADE
LP: LICENÇA PREMIO	LSR: LICENÇA SEM RENUMERAÇÃO
LS: LICENÇA SAÚDE	

ESCALA DE SERVIÇO — MÊS: MARÇO — ANO: 2025

SETOR: LAVANDERIA

	FUNÇÃO	S 1	D 2	S 3	T 4	Q 5	Q 6	S 7	S 8	D 9	S 10	T 11	Q 12	Q 13	S 14	S 15	D 16	S 17	T 18	Q 19	Q 20	S 21	S 22	D 23	S 24	T 25	Q 26	Q 27	S 28	S 29	D 30	S 31
FRANCINEUDA DE O.TIBURCIO	AUX. LAVANDERIA	PD		PD		PD		PD		PD		PD		PD		PD		PD		PD		PD		PD		PD		PD		PD		PD
SILVIA HELENA DA SILVA	AUX. LAVANDERIA		PD		PD		PD		PD		PD		PD		PD		PD		PD		PD		PD		PD		PD		PD		PD	

Francisca Kessiana Freitas Leal
Diretora Geral- HMPWA

Kessiana Leal
Diretora Geral
HMPWA - Itaguaina

INSTITUTO Rosa Branca

HOSPITAL MATERNIDADE PROFESSOR WALDEMAR ALCÂNTARA

HORÁRIOS PADRONIZADOS: (LEGENDAS)	
PD – PLANTÃO DIURNO: 07:00 ás 19:00h (12HS)	F: FOLGA
PN – PLANTÃO NOTURNO: 19:00 ás 07:00h (12HS)	FE: FÉRIAS
P – PLANTÃO DIA E NOITE: 07:00 ás 07:00h (24HS)	FR: FERIADO
D/N - 07:00 ás 07:00	EXT: EXTRA
MT – HORARIO COMERCIAL	LM: LICENÇA MATERNIDADE
LP: LICENÇA PREMIO	LSR: LICENÇA SEM RENUMERAÇÃO
LS: LICENÇA SAÚDE	

ESCALA DE SERVIÇO — MÊS: MARÇO — ANO: 2025

SETOR: FARMACIA

NOME	FUNÇÃO	S 1	D 2	S 3	T 4	Q 5	Q 6	S 7	S 8	D 9	S 10	T 11	Q 12	Q 13	S 14	S 15	D 16	S 17	T 18	Q 19	Q 20	S 21	S 22	D 23	S 24	T 25	Q 26	Q 27	S 28	S 29	D 30	S 31
ANA PAULA SILVA DIAS	AUX. FARMACIA	PD		PD		PD		PD		PD		PD		PD		PD		PD		PD		PD		PD		PD		PD		PD		PD
LUCAS HENRIQUE DA SILVA SANTOS	AUX. FARMACIA	PN		PN		PN		PN		PN		PN		PN		PN		PN		PN		PN		PN		PN		PN		PN		PN
FLASMAR ANDERSON F´DE FREITAS JUNIOR	AUX. FARMACIA		PD		PD		PD		PD		PD		PD		PD		PD		PD		PD		PD		PD		PD		PD		PD	
FLASMAR ANDERSON F´DE FREITAS JUNIOR	AUX.FARMACIA		PN		PN		PN		PN		PN		PN		PN		PN		PN		PN		PN		PN		PN		PN		PN	

Francisca Kessiana Freitas Leal
Diretora Geral- HMPWA

Kessiana Leal
Diretora Geral
HMPWA - Itaguaina

INSTITUTO Rosa Branca

Praça Marechal Floriano Peixoto – 259 – 2º andar - Centro – Itaboraí - CEP: 24800165
Inscrição Municipal 1031701 – OSS – Organização Social – TEL: 021 2533-1498
CNPJ:10.962.062/0001-38 / www.institutorosabranca.org–
institutorosabranca28@gmail.com btítulo

12.1 ESCALAS REFERENTE AO MÊS DE MARÇO/2025:

HOSPITAL MATERNIDADE PROFESSOR WALDEMAR ALCÂNTARA

HORÁRIOS PADRONIZADOS: (LEGENDAS)		
	PD – PLANTÃO DIURNO: 07:00 ás 19:00h (12HS)	F: FOLGA
	PN – PLANTÃO NOTURNO: 19:00 ás 07:00h (12HS)	FE: FÉRIAS
	P – PLANTÃO DIA E NOITE: 07:00 ás 07:00h (24HS)	FR: FERIADO
	D/N - 07:00 ás 07:00	EXT: EXTRA
	MT – HORARIO COMERCIAL	LM: LICENÇA MATERNIDADE
	LP: LICENÇA PREMIO	LSR: LICENÇA SEM RENUMERAÇÃO
	LS: LICENÇA SAÚDE	:

ESCALA DE SERVIÇO		MÊS: MARÇO													ANO: 2025																
SETOR: LIMPEZA		S	D	S	T	Q	Q	S	S	D	S	T	Q	Q	S	S	D	S	T	Q	Q	S	S	D	S	T	Q	Q	S	S	D	S
SNOME	FUNÇÃO	1	2	3	4	5	6	7	8	9	10	11	12	13	14	15	16	17	18	19	20	21	22	23	24	25	26	27	28	29	30	31
GARDENIA DA SILVA RAQUEL PEREIRA	ASG	PD		PD		PD		PD		PD		PD		PD		PD		PD		PD		PD		PD		PD		PD		PD		PD
GISVANILDO MARQUES	ASG	PD		PD		PD		PD		PD		PD		PD		PD		PD		PD		PD		PD		PD		PD		PD		PD
FRANCISCO AILTON PERERIA	ASG	PN		PN		PN		PN		PN		PN		PN		PN		PN		PN		PN		PN		PN		PN		PN		PN
FRANCISCA ALBERTINA FÉLIX	ASG		PD		PD		PD		PD		PD		PD		PD		PD		PD		PD		PD		PD		PD		PD		PD	
VALDEIR VIANA SENA	ASG		PD		PD		PD		PD		PD		PD		PD		PD		PD		PD		PD		PD		PD		PD		PD	
JONH GUTEMBERG	ASG		PN		PN		PN		PN		PN		PN		PN		PN		PN		PN		PN		PN		PN		PN		PN	
VALDENIR ALVES BARROS	ASG			MT	MT	MT	MT	MT			MT	MT	MT	MT	MT			MT	MT	MT	MT	MT			MT	MT	MT	MT	MT			MT

Francisca Kessiana Freitas Leal
Diretora Geral- HMPWA

Kessiana Leal
Diretora Geral
HMPWA- Itauuna

Rosa Branca

Praça Marechal Floriano Peixoto – 259 – 2º andar - Centro – Itaboraí - CEP: 24800165
Inscrição Municipal 1031701 – OSS – Organização Social – TEL: 021 2533-1498
CNPJ:10.962.062/0001-38 / www.institutorosabranca.org–
institutorosabranca28@gmail.com btítulo

13. COMISSÕES

O Hospital Maternidade Professor Waldemar de Alcântara conta com diversas comissões, compostas por profissionais multidisciplinares, cujas responsabilidades variam conforme suas especificidades individuais. Seus objetivos são a preservação da vida, a promoção da saúde das pessoas e do ambiente, a melhoria de processos, a humanização, a segurança e o desenvolvimento, para que a Instituição possaoferecer, cada vez mais, serviços de saúde de qualidade.

Apresentamos abaixo as Comissões Técnicas de Saúde do Hospital Maternidade Professor Waldemar de Alcântara – Itapiúna/CE, pactuadas no Contrato de Gestão.

COMISSÕES TÉCNICAS DE SAÚDE CONTRATO DE GESTÃO: HOSPITAL MATERNIDADE PROFESSOR WALDEMAR DE ALCÂNTARA	
Comissão	**Objetivo**
Comissão de Ética Médica	Apresentar as funções opinativas, educativas e fiscalizadoras do desempenho Ético da Medicina.
Comissão de Ética deEnfermagem	Mediante delegação do Conselho Regional de Enfermagem, atividade destinada à prestação idônea de serviços de Enfermagem nas instituições de saúde, assumindo funções educativas, consultivas e fiscalizadoras do exercício do profissional e ético dos profissionais de enfermagem.
Comissão Interna de Prevençãode Acidentes - CIPA	Prevenção de acidentes e doenças decorrentes do trabalho, demodo a tornar compatível permanentemente o trabalho com a preservação da vida e a promoção da saúde do trabalhador.
Comissão de Controle deInfecção Hospitalar	Conjunto de ações desenvolvidas deliberada e sistematicamente, com vistas à redução máxima possível daincidência e da gravidade das infecções hospitalares.
Comissão de Revisão de Prontuário	Revisar o prontuário do paciente, identificar as não conformidades e regularizá-las, comunicar os responsáveis pelos registros, para garantir a qualidade das informações dopaciente.
Comissão de Análise de Óbitos	Avaliar a totalidade de óbitos ocorridos na unidade hospitalar, bem como dos laudos necroscópicos quando existirem, sendoum instrumento importante no conhecimento das causas da morte que contribuem para o aprimoramento da assistência à saúde.

Praça Marechal Floriano Peixoto – 259 – 2º andar - Centro – Itaboraí - CEP: 24800165
Inscrição Municipal 1031701 – OSS – Organização Social – TEL: 021 2533-1498
CNPJ:10.962.062/0001-38 / www.institutorosabranca.org–
institutorosabranca28@gmail.com btítulo

13.1 COMISSÃO ÉTICA MÉDICA

As Comissões de Ética Médica (CEM) constituem, por delegação do Conselho Regional de Medicina, uma atividade das instituições médicas, estando a ele vinculadas. Têm funções sindicantes, educativas e fiscalizadoras do desempenho ético da Medicina em sua área de abrangência. A Comissão de Ética Médica manterá atuação conforme RESOLUÇÃO CFM Nº 2.152 de 30 de setembro de 2016, sendo que os atos administrativos da Comissão terão caráter sigiloso, exceto quando se tratar de atividades pedagógicas no âmbitoda instituição de saúde.

OBJETIVO: Tem como objetivo apresentar as funções opinativas, educativase fiscalizadoras do desempenho Ético da Medicina.

JUSTIFICATIVA: A Comissão de Ética Médica será constituída de acordo coma resolução do Conselho Regional de Medicina do Estado do Ceará (CREMEC).

13.2 COMISSÃO ÉTICA DE ENFERMAGEM

A Comissão de Ética do COREN-CE foi implantada para assessorar tecnicamente os profissionais de enfermagem na busca de melhores soluçõespara as questões éticas que surgem diariamente dentro das instituições. Esta comissão pretende divulgar o código de ética dos Profissionais de enfermagem, incentivar e assessorar o processo de estruturação das Comissões de Ética de Enfermagem (CCEnf) nas Instituições de Saúde, prestar consultoria aos Profissionais de Enfermagem, promover medidas educativas que orientem os profissionais de enfermagem, sensibilizar os profissionais de Enfermagem da necessidade e importância do comportamento Ético e das implicações da atitude antiética e empossar as

Praça Marechal Floriano Peixoto – 259 – 2º andar - Centro – Itaboraí - CEP: 24800165
Inscrição Municipal 1031701 – OSS – Organização Social – TEL: 021 2533-1498
CNPJ:10.962.062/0001-38 / www.institutorosabranca.org–
institutorosabranca28@gmail.com btítulo

Comissões de Ética das Instituições onde ocorra o exercício profissional de enfermagem.

Atualmente os membros da CEEn, discutem, indicam e executam reuniões e atividades estratégicas.

13.3 COMISSÃO INTERNA DE PREVENÇÃO DE ACIDENTES

A Comissão Interna de Prevenção de Acidentes - tem como objetivo a prevenção de acidentes e doenças decorrentes do trabalho, de modo a tornarcompatível permanentemente o trabalho com a preservação da vida e a promoção da saúde do trabalhador.

Acompanhando o processo de identificação de perigos e avaliação de riscos bem como a adoção de medidas de prevenção implementadas pela organização.

13.4 COMISSÃO DE CONTROLE DE INFECÇÃO HOSPITALAR

A CCIRAS tem como objetivo elaborar, implementar, manter e avaliar medidasde controle de infecção. É responsável pelas ações assistenciais e educacionais relacionadas ao controle e à prevenção de infecções no serviçode saúde. Prioriza a prevenção de doenças e riscos aos indivíduos e profissionais de saúde, assegurando a qualidade da assistência prestada e reduzindo custos hospitalares. Desenvolve constantemente ações de educação continuada para prevenir transmissão cruzada de microrganismos no ambiente de saúde.

Praça Marechal Floriano Peixoto – 259 – 2º andar - Centro – Itaboraí - CEP: 24800165
Inscrição Municipal 1031701 – OSS – Organização Social – TEL: 021 2533-1498
CNPJ:10.962.062/0001-38 / www.institutorosabranca.org–
institutorosabranca28@gmail.com btítulo

13.5 COMISSÃO DE REVISÃO DE PRONTUÁRIOS

A Comissão de Revisão de Prontuários tem como missão à busca contínua da melhoria da qualidade do atendimento médico e da assistência prestada aos pacientes que demandam a esta Unidade, pelo processo de monitorização e análise dos documentos que compõe o Prontuário Médico.

A revisão de prontuários, constitui-se em importante mecanismo de controle e avaliação dos recursos e procedimentos adotados, visando sua resolubilidadee melhoria na qualidade da prestação dos serviços;

O principal parâmetro utilizado nesta avaliação foi de acordo com o número de profissionais médicos envolvidos na assistência integral dentro da Hospital Maternidade Professor Waldemar de Alcântara, a fim de abordar todos os profissionais da escala, com isto foi realizado avaliação das fichas.

Parâmetros: letra do profissional, assinatura com carimbo em todas as fichas, anamnese, exame físico, exames complementares, solicitação e resultados de exames, alta PA, orientações gerais, HD, identificação profissional, prescrição médica, horário de medicações, atestado médico, remoção, identificação do paciente, evolução de enfermagem.

Praça Marechal Floriano Peixoto – 259 – 2º andar - Centro – Itaboraí - CEP: 24800165
Inscrição Municipal 1031701 – OSS – Organização Social – TEL: 021 2533-1498
CNPJ:10.962.062/0001-38 / www.institutorosabranca.org–
institutorosabranca28@gmail.com btítulo

13.5.1 MÊS DE REFERÊNCIA: JANEIRO/2025

PLANILHA DE REVISÃO DE PRONTUÁRIOS HOSPITAL MATERNIDADE PROFESSOR WALDEMAR DE ALCÂNTARA							
JANEIRO/2025- OBITO EMERGÊNCIA							
NOME	IDADE	CID - ADMISSÃO	CID - FINAL	DIAS INTERNADOS	RECEBEU MEDICAÇÃO	EXAME	AVALIAÇÃO: CONTÉM
A.R.S	92	I21	I48	0	X	X	Nome; Legibilidade da orotgrafia; Evolução da enfermagem; Evolução Médica
I.C.S	88	R96	R96	0	X	X	Nome; Legibilidade da orotgrafia; Evolução da enfermagem; Evolução Médica

JANEIRO/2025- OBITO CLINIA MÉDICA							
NOME	IDADE	CID - ADMISSÃO	CID - FINAL	DIAS INTERNADOS	RECEBEU MEDICAÇÃO	EXAME	AVALIAÇÃO: CONTÉM
M.J.S.S	81	A41	I69.1	04	X	X	Nome; Legibilidade da orotgrafia; Evolução da enfermagem; Evolução Médica
M.H.S.C	81	J90	J18	11	X	X	Nome; Legibilidade da orotgrafia; Evolução da enfermagem; Evolução Médica

13.5.2 MÊS DE REFERÊNCIA: FEVEREIRO/2025

PLANILHA DE REVISÃO DE PRONTUÁRIOS HOSPITAL MATERNIDADE PROFESSOR WALDEMAR DE ALCÂNTARA							
FEVEREIRO/2025- OBITO EMERGÊNCIA							
NOME	IDADE	CID - ADMISSÃO	CID - FINAL	DIAS INTERNADOS	RECEBEU MEDICAÇÃO	EXAME	AVALIAÇÃO: CONTÉM
J.M.A	89	J96	C442	0	X	X	Nome; Legibilidade da orotgrafia; Evolução da enfermagem; Evolução Médica
M.L.N.D	90	J69	J69	0	X	X	Nome; Legibilidade da orotgrafia; Evolução da enfermagem; Evolução Médica

Praça Marechal Floriano Peixoto – 259 – 2º andar - Centro – Itaboraí - CEP: 24800165
Inscrição Municipal 1031701 – OSS – Organização Social – TEL: 021 2533-1498
CNPJ:10.962.062/0001-38 / www.institutorosabranca.org–
institutorosabranca28@gmail.com btítulo

13.5.3 MÊS DE REFERÊNCIA: MARÇO/2025

PLANILHA DE REVISÃO DE PRONTUÁRIOS HOSPITAL MATERNIDADE PROFESSOR WALDEMAR DE ALCÂNTARA							
MARÇO/2025 - OBITO EMERGÊNCIA							
NOME	IDADE	CID - ADMISSÃO	CID - FINAL	DIAS INTERNADOS	RECEBEU MEDICAÇÃO	EXAME	AVALIAÇÃO: CONTÉM
A.C.M	85	I46	N39.0	0	X	X	Nome; Legibilidade da orotgrafia; Evolução da enfermagem; Evolução Médica
J.H.G	M	49	N18	N18	X	X	Nome; Legibilidade da orotgrafia; Evolução da enfermagem; Evolução Médica

Praça Marechal Floriano Peixoto – 259 – 2º andar - Centro – Itaboraí - CEP: 24800165
Inscrição Municipal 1031701 – OSS – Organização Social – TEL: 021 2533-1498
CNPJ:10.962.062/0001-38 / www.institutorosabranca.org–
institutorosabranca28@gmail.com btítulo

13.6 COMISSÃO DE ANÁLISE DE ÓBITOS

A comissão Analise de Óbitos do Hospital Maternidade Professor Waldemar de Alcântara, tem como objetivo ajudar no sentido de vigilância continua dos relatórios/atestadosde óbitos, aferindo os procedimentos e condutas profissionais realizadas, bemcomo a qualidade das informações dos atestados de óbitos.

AÇÕES REALIZADAS NO QUADRIMESTRE:

- Analise e parecer sobre os assuntos relativos à óbitos do quadrimestre;
- Auditoria e revisão dos prontuários de pacientes que foram a óbito;
- Fiscalização do registro e preenchimento dos atestados de óbitos;
- Ações para melhorar a qualidade das informações dos prontuários de óbito;
- Emissão do parecer técnico ou relatório quando solicitado pela Comissãode Ética Médica ou outro serviço interessado;

Na revisão de óbitos, através do perfil da gravidade e prevalência dos óbitos e da análise de causa-raiz, foi identificado como principal causa dos óbitos: insuficiência respiratória e parada cardiorrespiratória, sendo classificado como maior número de óbitos em pacientes idosos.

Foram avaliados **8** óbitos ocorridos na HMPWA no trimestre.

Praça Marechal Floriano Peixoto – 259 – 2º andar - Centro – Itaboraí - CEP: 24800165
Inscrição Municipal 1031701 – OSS – Organização Social – TEL: 021 2533-1498
CNPJ:10.962.062/0001-38 / www.institutorosabranca.org–
institutorosabranca28@gmail.com btítulo

13.7 COMISSÃO EDUCAÇÃO CONTINUADA

A Comissão de Educação Continuada tem como objetivo principal apoiar a implantação das práticas de Educação Permanente em Saúde com os profissionais do Hospital Maternidade Professor Waldemar de Alcântara.

Compete ao Núcleo de Educação Permanente em Saúde:

I – Analisar as necessidades de formação e qualificação profissional recebidas pelas coordenações, considerando as demandas prioritária;

I – Apoiar os coordenadores nos discursões sobre Educação Permanente em Saúde, na proposição de intervenções, no planejamento e desenvolvimento das ações;

III – Auxiliar na elaboração de propostas para programas e projetos de educação permanente nas diferentes áreas do hospital;

IV – Promover, em equipe multiprofissional, ações de educação permanente;

V – Acolher os colaboradores que ingressarem no quadro de profissionais da instituição;

VI – Acompanhar e registrar as ações de Educação Permanente em Saúde implementadas no Hospital;

Praça Marechal Floriano Peixoto – 259 – 2º andar - Centro – Itaboraí - CEP: 24800165
Inscrição Municipal 1031701 – OSS – Organização Social – TEL: 021 2533-1498
CNPJ:10.962.062/0001-38 / www.institutorosabranca.org–
institutorosabranca28@gmail.com btítulo

14. CARTA DE NOMEAÇÃO DAS COMISSÕES

INSTITUTO
Rosa Branca

CARTA DE NOMEAÇÃO

Referência: Comissão de Analise de Óbitos

O Hospital Maternidade Professor Waldemar de Alcantara, localizado na rua Alberto Felix de Freitas, SN – Itapiúna – CE.

*Nomear os membros da comissão **COMISSÃO DE ANÁLISE DE ÓBITOS** da Maternidade Hospital Santa Isabel, da seguinte forma:*

I. *Felisberto Clementino Ferreira Filho — Diretor Clínico – PRESIDENTE*
II. *Murilo Henrique Freitas de Almeida — Same - VICE-PRESIDENTE*
III. *Paulo Rômulo Viana de Oliveira Filho — RT de Enfermagem – SECRETARIO*
IV. *Ravena de Fatima Pereira Marinho Germano — Assistente administrativo - MEMBRO*
V. *Francisca Kessiana Freitas Leal — Diretora Geral - MEMBRO*

Itapiúna, 24 de Fevereiro de 2025

Kessiana Leal
Diretora Geral
HMPWA- Itapiúna

Francisca Kessiana Freitas Leal
Gerente Geral
HMPWA-Instituto Rosa Branca

gov.br Documento assinado digitalmente
NERISSA LUIZA LEITAO DE ALMEIDA
Data: 24/02/2025 09:38:40-0300
Verifique em https://validar.iti.gov.br

Nerissa Luiza Leitão de Almeida
Gerente Assistencial
HMPWA- Instituto Rosa Branca

Hospital Maternidade Professor Waldemar de Alcantara
Endereço: Rua Alberto Felix de Freitas, SN, Itapiúna -CE

Praça Marechal Floriano Peixoto – 259 – 2º andar - Centro – Itaboraí - CEP: 24800165
Inscrição Municipal 1031701 – OSS – Organização Social – TEL: 021 2533-1498
CNPJ:10.962.062/0001-38 / www.institutorosabranca.org–
institutorosabranca28@gmail.com btítulo

CARTA DE NOMEAÇÃO DAS COMISSÕES

INSTITUTO
Rosa Branca

CARTA DE NOMEAÇÃO

Referência: Comissão de Revisão de Prontuários

O Hospital Maternidade Professor Waldemar de Alcantara, localizado na rua Alberto Felix de Freitas, SN – Itapiúna – CE.

*Nomear os membros da comissão **COMISSÃO DE REVISÃO DE PRONTUÁRIOS** da Maternidade Hospital Santa Isabel, da seguinte forma:*

I. *Felisberto Clementino Ferreira Filho — Diretor Clínico - PRESIDENTE*
II. *Murilo Henrique Freitas de Almeida – Same - VICE-PRESIDENTE*
III. *Paulo Rômulo Viana de Oliveira Filho — RT de Enfermagem - SECRETARIO*
IV. *Ravena de Fatima Pereira Marinho Germano — Assistente administrativo - MEMBRO*
V. *Francisca Kessiana Freitas Leal — Diretora Geral - MEMBRO*

Itapiúna, 24 de Fevereiro de 2025

Kessiana Leal
Diretora Geral
HMPWA- Itapiúna

Francisca Kessiana Freitas Leal
Gerente Geral
HMPWA-Instituto Rosa Branca

gov.br Documento assinado digitalmente
NERISSA LUIZA LEITAO DE ALMEIDA
Data: 24/02/2025 09:38:40-0300
Verifique em https://validar.iti.gov.br

Nerissa Luiza Leitão de Almeida
Gerente Assistencial
HMPWA- Instituto Rosa Branca

Hospital Maternidade Professor Waldemar de Alcantara
Endereço: Rua Alberto Felix de Freitas, SN, Itapiúna -CE

Praça Marechal Floriano Peixoto – 259 – 2º andar - Centro – Itaboraí - CEP: 24800165
Inscrição Municipal 1031701 – OSS – Organização Social – TEL: 021 2533-1498
CNPJ:10.962.062/0001-38 / www.institutorosabranca.org–
institutorosabranca28@gmail.com btítulo

CARTA DE NOMEAÇÃO DAS COMISSÕES

INSTITUTO
Rosa Branca

CARTA DE NOMEAÇÃO

Referência: Comissão de Educação Continuada

O Hospital Maternidade Professor Waldemar de Alcantara, localizado na rua Alberto Felix de Freitas, SN – Itapiúna – CE.

Nomear os membros da comissão ***COMISSÃO DE EDUCAÇÃO CONTINUADA*** *da Maternidade Hospital Santa Isabel, da seguinte forma:*

I. *Felisberto Clementino Ferreira Filho — Diretor Clínico - PRESIDENTE*
II. *Paulo Rômulo Viana de Oliveira Filho — RT de Enfermagem - VICE-PRESIDENTE*
III. *Ravena de Fatima Pereira Marinho Germano — Assistente administrativo – SECRETARIA*
IV. *Maicon Bezerra de Araujo — Farmacêutico - MEMBRO*
V. *Nivea Oliveira de Souza — Nutricionista - MEMBRO*
VI. *Ianne Davila Lima Soares — Enfermeira - MEMBRO*
VII. *Francisca Kessiana Freitas Leal — Diretora Geral - MEMBRO*

Itapiúna, 11 de Março de 2025

gov.br Documento assinado digitalmente
NERISSA LUIZA LEITAO DE ALMEIDA
Data: 12/03/2025 15:14:34-0300
Verifique em https://validar.iti.gov.br

Francisca Kessiana Freitas Leal
Francisca Kessiana Freitas Leal
Gerente Geral
HMPWA-Instituto Rosa Branca

Kessiana Leal
Diretora Geral
HMPWA - Itapiúna

Nerissa Luiza Leitão de Almeida
Gerente Assistencial
HMPWA- Instituto Rosa Branca

Hospital Maternidade Professor Waldemar de Alcantara
Endereço: Rua Alberto Felix de Freitas, SN, Itapiúna -CE

Praça Marechal Floriano Peixoto – 259 – 2º andar - Centro – Itaboraí - CEP: 24800165
Inscrição Municipal 1031701 – OSS – Organização Social – TEL: 021 2533-1498
CNPJ:10.962.062/0001-38 / www.institutorosabranca.org–
institutorosabranca28@gmail.com btítulo

CARTA DE NOMEAÇÃO DAS COMISSÕES

INSTITUTO
Rosa Branca

CARTA DE NOMEAÇÃO

Referência: Comissão de Controle de Infecção em Serviço de Saúde

O Hospital Maternidade Professor Waldemar de Alcantara, localizado na rua Alberto Felix de Freitas, SN – Itapiúna – CE.

*Nomear os membros da comissão **COMISSÃO DE CONTROLE DE INFECÇÃO EM SERVIÇO DE SAÚDE** da Maternidade Hospital Santa Isabel, da seguinte forma:*

I. *Felisberto Clementino Ferreira Filho — Diretor Clínico - PRESIDENTE*
II. *Paulo Rômulo Viana de Oliveira Filho — RT de Enfermagem - VICE-PRESIDENTE*
III. *Ravena de Fatima Pereira Marinho Germano — Assistente administrativo - SECRETARIO*
IV. *Maicon Bezerra de Araujo — Farmacêutico - MEMBRO*
V. *Ianne Davila Lima Soares — Enfermeira - MEMBRO*
VI. *Francisca Kessiana Freitas Leal — Diretora Geral - MEMBRO*

Itapiúna, 24 de Fevereiro de 2025

Kessiana Leal
Diretora Geral
HMPWA- Itapiúna

Francisca Kessiana Freitas Leal
Gerente Geral
HMPWA-Instituto Rosa Branca

gov.br Documento assinado digitalmente
NERISSA LUIZA LEITAO DE ALMEIDA
Data: 24/02/2025 09:38:40-0300
Verifique em https://validar.iti.gov.br

Nerissa Luiza Leitão de Almeida
Gerente Assistencial
HMPWA- Instituto Rosa Branca

Hospital Maternidade Professor Waldemar de Alcantara
Endereço: Rua Alberto Felix de Freitas, SN, Itapiúna -CE

Praça Marechal Floriano Peixoto – 259 – 2º andar - Centro – Itaboraí - CEP: 24800165
Inscrição Municipal 1031701 – OSS – Organização Social – TEL: 021 2533-1498
CNPJ:10.962.062/0001-38 / www.institutorosabranca.org–
institutorosabranca28@gmail.com btítulo

15. AGENDA DE REUNIÕES / COMISSÕES

MÊS: JANEIRO

Hospital e Maternidade Professor Waldemar de Alcântara

REUNIÕES		JANEIRO 2025
COMISSÃO DE ÉTICA DE ENFERMAGEM	-	16/01 ÁS 13:00HS
COMISSÃO DE SEGURANÇA DO PACIENTE	-	16/01 ÁS 14:00HS
COMISSÃO DE REVISÃO DE PRONTUARIO	-	27/01 ÁS 13:00HS
COMISSÃO REVISÃO DE ÓBITOS	-	27/01 ÁS 13:00HS
JANEIRO BRANCO	-	30/01 ÁS 09:00HS
REUNIÃO MENSAL COM A COORDENAÇÃO	-	30/01

ITAPIÚNA MHPWA INSTITUTO ROSA BRANCA Saúde é assim que se faz

Praça Marechal Floriano Peixoto – 259 – 2º andar - Centro – Itaboraí - CEP: 24800165
Inscrição Municipal 1031701 – OSS – Organização Social – TEL: 021 2533-1498
CNPJ:10.962.062/0001-38 / www.institutorosabranca.org–
institutorosabranca28@gmail.com btítulo

AGENDA DE REUNIÕES / COMISSÕES
MÊS:FEVEREIRO

Hospital e Maternidade Professor Waldemar de Alcântara

REUNIÕES	FEVEREIRO 2025
REUNIÃO COM OS COORDENADORES	04/02 ÁS 10:00HS
COMISSÃO DE CCIH	20/02 ÁS 13:00HS
CAPACITAÇÃO LER/DORT	27/01 ÁS 10:00HS
COMISSÃO REVISÃO DE PRONTUARIOS	24/02 ÁS 13:00HS
COMISSAÕ DE REVISÃO DE ÓBITOS	24/01 ÁS 14:00HS

28/02 ANIVERSARIANTES DO MÊS

ITAPIÚNA
MHPWA
INSTITUTO ROSA BRANCA
Saúde é assim que se faz

Praça Marechal Floriano Peixoto – 259 – 2º andar - Centro – Itaboraí - CEP: 24800165
Inscrição Municipal 1031701 – OSS – Organização Social – TEL: 021 2533-1498
CNPJ:10.962.062/0001-38 / www.institutorosabranca.org–
institutorosabranca28@gmail.com btítulo

AGENDA DE REUNIÕES / COMISSÕES
MÊS: MARÇO

Hospital e Maternidade Professor Waldemar de Alcântara

REUNIÕES E COMISSÕES	MARÇO 2025
COMISSÃO REVISÃO DE ÓBITOS	11/03 ÁS 15:30HS
COMISSÃO DE REVISÃO DE PRONTUÁRIO	11/03 ÁS 15:30HS
COMISSÃO DE CCIH	12/03 ÁS 13:00HS
COMISSÃO DE ÉTICA DE ENFERMAGEM	12/03 ÁS 14:00HS
COMISSÃO DE EDUCAÇÃO CONTINUADA	18/03 ÁS 13:00HS
COMISSÃO DE SEGURANÇA DO PACIENTE	18/03 ÁS 14:00HS
CAPACITAÇÃO SOBRE ENDROMETRIOSE E CANCER DO COLO DE ÚTERO	28/03

Praça Marechal Floriano Peixoto – 259 – 2º andar - Centro – Itaboraí - CEP: 24800165
Inscrição Municipal 1031701 – OSS – Organização Social – TEL: 021 2533-1498
CNPJ:10.962.062/0001-38 / www.institutorosabranca.org–
institutorosabranca28@gmail.com btítulo

16.REGISTRO FOTOGRÁFICO DAS REUNIÕES E COMISSÕES

Praça Marechal Floriano Peixoto – 259 – 2º andar - Centro – Itaboraí - CEP: 24800165
Inscrição Municipal 1031701 – OSS – Organização Social – TEL: 021 2533-1498
CNPJ:10.962.062/0001-38 / www.institutorosabranca.org–
institutorosabranca28@gmail.com btítulo

16.REGISTRO FOTOGRÁFICO DAS REUNIÕES E COMISSÕES

Praça Marechal Floriano Peixoto – 259 – 2º andar - Centro – Itaboraí - CEP: 24800165
Inscrição Municipal 1031701 – OSS – Organização Social – TEL: 021 2533-1498
CNPJ:10.962.062/0001-38 / www.institutorosabranca.org–
institutorosabranca28@gmail.com btítulo

16.REGISTRO FOTOGRÁFICO DAS REUNIÕES E COMISSÕES

Praça Marechal Floriano Peixoto – 259 – 2º andar - Centro – Itaboraí - CEP: 24800165
Inscrição Municipal 1031701 – OSS – Organização Social – TEL: 021 2533-1498
CNPJ:10.962.062/0001-38 / www.institutorosabranca.org–
institutorosabranca28@gmail.com btítulo

16.REGISTRO FOTOGRÁFICO DAS REUNIÕES E COMISSÕES

Praça Marechal Floriano Peixoto – 259 – 2º andar - Centro – Itaboraí - CEP: 24800165
Inscrição Municipal 1031701 – OSS – Organização Social – TEL: 021 2533-1498
CNPJ:10.962.062/0001-38 / www.institutorosabranca.org–
institutorosabranca28@gmail.com btítulo

16.REGISTRO FOTOGRÁFICO DAS REUNIÕES E COMISSÕES

Praça Marechal Floriano Peixoto – 259 – 2º andar - Centro – Itaboraí - CEP: 24800165
Inscrição Municipal 1031701 – OSS – Organização Social – TEL: 021 2533-1498
CNPJ:10.962.062/0001-38 / www.institutorosabranca.org–
institutorosabranca28@gmail.com btítulo

16.REGISTRO FOTOGRÁFICO DAS REUNIÕES E COMISSÕES

Praça Marechal Floriano Peixoto – 259 – 2º andar - Centro – Itaboraí - CEP: 24800165
Inscrição Municipal 1031701 – OSS – Organização Social – TEL: 021 2533-1498
CNPJ:10.962.062/0001-38 / www.institutorosabranca.org–
institutorosabranca28@gmail.com btítulo

16. DESEMPENHO GERENCIAL

O Hospital e Maternidade Francisquinha Farias Leitão, neste primeiro trimestre pode-se observar uma evolução gradativa e significativa dos serviços e da qualidade do mesmo, assim como também na organização dos processos de trabalho, através do crescimento institucional houve a preocupação de implantar métodos que pudessem padronizar a qualidade assistencial e gerencial entre gestão, colaboradores e pacientes, buscando sempre a melhoria, segurança e a humanização dos envolvidos. Portanto foram colocados alguns pontos para que servissem de caminho para essa evolução.

A proposta de humanização da assistência é um pilar a ser empregado para uma melhor qualidade de atendimento ao usuário e de melhores condições de trabalho para os profissionais, o grande número de iniciativas de humanização em andamento no hospital das mais simples às mais criativas e complexas.

Durante esses meses foram desenvolvidas diversas ações para os colaboradores da unidade e pacientes, trazendo alegria e satisfação ao trabalho desenvolvido na unidade.

Praça Marechal Floriano Peixoto – 259 – 2º andar - Centro – Itaboraí - CEP: 24800165
Inscrição Municipal 1031701 – OSS – Organização Social – TEL: 021 2533-1498
CNPJ:10.962.062/0001-38 / www.institutorosabranca.org–
institutorosabranca28@gmail.com btítulo

17. PLANEJAMENTO DAS AÇÕES QUE SERÃO EXECUTADAS NO PRÓXIMO TRIMESTRE

Para o próximo trimestre, que compreenderá os meses de **março, abril e maio**, estão programados os atendimentos eletivos do Ambulatório de Consultas Médicas e não Médicas, e demais serviços pertinentes à Unidade, que seguirão o planejamento habitual. Quanto às ações de fortalecimento de vínculos e participações do HMFFL, estas seguirão as orientações e estratégias oportunas para o desenvolvimento e aprimoramentos da Unidade. Portanto para o próximo trimestre, considerando os resultados positivos alcançados no período em análise, serão mantidas as estratégias até então empregadas com observância das possíveis melhorias que se apresentarem oportunas para que os resultados alcancem índices superiores aos já contabilizados. Concomitantemente as ações de promoção em saúde: **abril azul (Autismo) e verde (Segurança do trabalho), maio amarelo (Acidente de Trânsito) e junho vermelho (Doação de Sangue) e amarelo (Anemia e Leucemia).**

Praça Marechal Floriano Peixoto – 259 – 2º andar - Centro – Itaboraí - CEP: 24800165
Inscrição Municipal 1031701 – OSS – Organização Social – TEL: 021 2533-1498
CNPJ:10.962.062/0001-38 / www.institutorosabranca.org–
institutorosabranca28@gmail.com btítulo

18.SERVIÇO DE NUTRIÇÃO

Os Serviços do Setor de Nutrição e Dietética são prestados na cozinha da própria unidade de forma centralizada e produzidos de acordo com a demanda de pacientes e colaboradores diários, de padrão popular elaborado pelanutricionista, contendo gêneros como: arroz, feijão, macarrão, farofa, frango, carne bovina, saladas entre outros.

Atende o púbico: lactante, criança, adulto, idoso, gestante de todas as idadese patologias, não temos uma quantidade de refeições fixas diárias pois varia de acordo com a demanda do dia, seguimos horário de distribuição derefeições, registrados em uma planilha de controle onde cada colaborador e paciente assina as refeições realizadas.

HORÁRIO DE DISTRIBUIÇÃO PACIENTES:

Café da manhã	06:30
Lanche da manhã	09:00
Almoço	11:00 as 11:30
Lanche	15:00
Jantar	18:30
Ceia	21:30

HORÁRIO DE DISTRIBUIÇÃO COLABORADORES:

Lanche da manhã	09:00 as10:00
Almoço	12:00 as 13:00
Lanche da tarde	15:30 as 16:30
Jantar	19:00 as 20:00
Ceia	22:00 as 00:00

Praça Marechal Floriano Peixoto – 259 – 2º andar - Centro – Itaboraí - CEP: 24800165
Inscrição Municipal 1031701 – OSS – Organização Social – TEL: 021 2533-1498
CNPJ:10.962.062/0001-38 / www.institutorosabranca.org–
institutorosabranca28@gmail.com btítulo

QUADRO DE FUNCIONÁRIOS DA UAN
UAN – UNIDADE DE ALIMENTAÇÃO E NUTRIÇÃO

RESPONSAVEL PELAS UNIDADE	
NOME	Nivea Oliveira
FUNÇÃO	Nutricionista
ATRIBUIÇÕES	Organizar, coordenar e planejar a parte de alimentação e distribuição das refeições na unidade, cuida da alimentação ede todo o processo de produção de alimentos e elaboração de cardápios até o atendimento aos pacientes, o monitoramento do estado nutricional e o cuidado personalizado, com atuação em uma equipe multidisciplinar.

NOME	Ângela Maria Feitosa Martins
FUNÇÃO	Copeira
ATRIBUIÇÕES	Desenvolvimento de serviços de copa e auxílio à nutricionistas quanto à entrega de refeições baseadas em dietas para pacientes em hospitais.
NOME	Antônia Verlene Lima Martins
FUNÇÃO	Cozineira
ATRIBUIÇÕES	Preparar alimentos sob supervisão de nutricionista, de modo que assegure a qualidade, higiene, sabor, aroma e apresentação da refeição a ser servida. Inspecionar a higienização de equipamentos e utensílios. Auxiliar na requisição do material necessário para a preparação dos alimentos. Coordenar atividades da cozinha. Pode participar da execução da faxina da área interna da cozinha, limpeza de máquinas, utensílio e outros equipamentos,utilizando-se de materiais adequados, para assegurar sua utilização no preparo dos alimentos.
NOME	Ana Roseimary S.A de Sá
FUNÇÃO	Auxiliar de cozinha
ATRIBUIÇÕES	é a pessoa responsável por manter organizado o local e os equipamentos necessários para a preparação de alimentos em geral.

Praça Marechal Floriano Peixoto – 259 – 2º andar - Centro – Itaboraí - CEP: 24800165
Inscrição Municipal 1031701 – OSS – Organização Social – TEL: 021 2533-1498
CNPJ:10.962.062/0001-38 / www.institutorosabranca.org–
institutorosabranca28@gmail.com btítulo

NOME	Antônia Maria Ferreira
FUNÇÃO	Copeira
ATRIBUIÇÕES	Desenvolvimento de serviços de copa e auxílio à nutricionistas quanto à entrega de refeições baseadas em dietas para pacientes em hospitais.
NOME	Edinice Baca Alves
FUNÇÃO	Auxiliar de cozinheira
ATRIBUIÇÕES	é a pessoa responsável por manter organizado o local e os equipamentos necessários para a preparação de alimentos em geral.

UTILIZAÇÃO DE EPIS

São utilizados diariamente, touca descartável, máscaras, botas, aventais, onde são disponibilizadas pela unidade diariamente máscaras e toucas, quando a uma necessidade é utilizada luva látex também fornecida pela unidade.

Não temos nenhum registro de acidente no setor e o livro de ocorrênciado mesmo se localiza com a direção da unidade

Praça Marechal Floriano Peixoto – 259 – 2º andar - Centro – Itaboraí - CEP: 24800165
Inscrição Municipal 1031701 – OSS – Organização Social – TEL: 021 2533-1498
CNPJ:10.962.062/0001-38 / www.institutorosabranca.org–
institutorosabranca28@gmail.com btítulo

CARDAPIO DOS PACIENTES UTILIZADO DURANTE O TRIMESTRE

Hospital Maternidade Professor Waldemar de Alcântara

selo unicef edição 2017 - 2020

ITAPIÚNA

INSTITUTO ROSA BRANCA
Saúde é assim que se faz!

DIA DA SEMANA	CAFÉ DA MANHÃ 06:30H	LANCHE DA MANHÃ 09:00H	ALMOÇO 11:00 AS 11:30	LANCHE DA TARDE 15:00	JANTAR 18:30	LANCHE DA NOITE 21:30H
SEGUNDA-FEIRA	MINGAU DE AVEIA + BOLACHA DE AGUA E SAL	SUCO DE ACEROLA	FRANGO AO MOLHO + FEIJÃO + ARROZ + SALADA + SUCO	VITAMINA DE MAMÃO + BISCOITO	SOPA DE FRANGO	MINGAU DE AVEIA + BOLACHA
TERÇA-FEIRA	MINGAU DE MUCILON + BOLACHA DE AGUA E SAL	SALADA DE FRUTAS	CARNE MOIDA + FEIJÃO + ARROZ + SALADA + FRUTA	SALADA DE FRUTAS	SOPA DE CARNE	MINGAU DE MUCILON + BISCOITO
QUARTA-FEIRA	MINGAU DE AVEIA + BOLACHA DE AGUA E SAL	SUCO DE GOIABA	FRANGO AO MOLHO + FEIJÃO + ARROZ + SALADA + SUCO	SUCO DE ACEROLA + BOLACHA DE ÁGUA E SAL	SOPA DE FRANGO	MINGAU DE AVEIA + BOLACHA
QUINTA-FEIRA	MINGAU DE MUCILON + BOLACHA DE AGUA E SAL	FRUTA (BANANA OU MAÇÃ)	CARNE MOIDA + FEIJÃO + ARROZ + SALADA + FRUTA	SUCO DE GOIABA + BOLACHA DE ÁGUA E SAL	SOPA DE CARNE	MINGAU DE MUCILON + BISCOITO
SEXTA-FEIRA	MINGAU DE AVEIA + BOLACHA DE AGUA E SAL	SALADA DE FRUTAS	FRANGO AO MOLHO + FEIJÃO + ARROZ + SALADA + SUCO	SALADA DE FRUTAS	SOPA DE FRANGO	MINGAU DE AVEIA + BOLACHA
SABADO	MINGAU DE MUCILON + BOLACHA DE AGUA E SAL	SUCO DE ACEROLA	CARNE MOIDA + FEIJÃO + ARROZ + SALADA + FRUTA	VITAMINA DE MAMÃO + BISCOITO	SOPA DE CARNE	MINGAU DE MUCILON + BISCOITO
DOMINGO	MINGAU DE AVEIA + BOLACHA DE AGUA E SAL	FRUTA (BANANA OU MAÇÃ)	FRANGO AO MOLHO + FEIJÃO + ARROZ + SALADA + SUCO	SUCO DE GOIABA + BOLACHA DE ÁGUA E SAL	SOPA DE FRANGO	MINGAU DE AVEIA + BOLACHA

Praça Marechal Floriano Peixoto – 259 – 2º andar - Centro – Itaboraí - CEP: 24800165
Inscrição Municipal 1031701 – OSS – Organização Social – TEL: 021 2533-1498
CNPJ:10.962.062/0001-38 / www.institutorosabranca.org–
institutorosabranca28@gmail.com btítulo

CARDAPIO DOS COLABORADORES UTILIZADO DURANTE O TRIMESTRE

Hospital Maternidade Professor Waldemar de Alcântara

ITAPIÚNA

INSTITUTO ROSA BRANCA
Saúde é assim que se faz!

DIA DA SEMANA	CAFÉ DA MANHÃ 09:00 AS 10:00H	ALMOÇO 12:00 AS 13:00	LANCHE DA TARDE 15:30 AS 16:30	JANTAR 19:00 AS 20:00H	CEIA 00:00H
SEGUNDA-FEIRA	CAFÉ PRETO + CUSCUZ + OVOS OU CALABRESA OU LEITE	FRANGO + FEIJÃO + ARROZ +MACARRÃO + FAROFA + SALADA+SUCO	CAFÉ PRETO + TAPIOCA +OVO OU MARGARINA	FRANGO AO MOLHO + MACARRÃO + ARROZ + FEIJÃO + SALADA + SUCO DE GOIABA	SEMPRE DEIXAR NA MESA DO REFEITÓRIO: BOLACHA DOCE E SALGADA + CAFÉ + MINGAU DE FARINHA LACTEA OU AVEIA
TERÇA-FEIRA	CAFÉ PRETO + CALDO	CARNE SUINA + FEIJÃO PRETO + ARROZ + PIRÃO OU FAROFA + MACARRÃO + SALADA + SUCO	BOLO OU PIPOCA + CAFÉ	FRANGO ASSADO + BAIÃO+ FAROFA + SALADA + SUCO	SEMPRE DEIXAR NA MESA DO REFEITÓRIO: BOLACHA DOCE E SALGADA + CAFÉ + MINGAU DE FARINHA LACTEA OU AVEIA
QUARTA-FEIRA	CAFÉ PRETO + CUSCUZ + OVOS OU CALABRESA OU LEITE	COSTELA BOVINA + FEIJÃO + ARROZ + MACARRÃO + FAROFA + SUCO	CAFÉ PRETO + LEITE LIQUIDO + PÃO OU BRUACA	CARNE SUÍNA + MACARRÃO + FEIJÃO + ARROZ + SALADA + SUCO	SEMPRE DEIXAR NA MESA DO REFEITÓRIO: BOLACHA DOCE E SALGADA + CAFÉ + MINGAU DE FARINHA LACTEA OU AVEIA
QUINTA-FEIRA	CAFÉ PRETO + TAPIOCA COM OVOS	CARNE SUINA + BAIÃO + FAROFA + MACARRÃO + SALADA + SUCO	CAFÉ PRETO + LEITE LIQUIDO + BOLO	FRANGO ASSADO + BAIÃO + FAROFA + SALADA + SUCO	SEMPRE DEIXAR NA MESA DO REFEITÓRIO: BOLACHA DOCE E SALGADA + CAFÉ + MINGAU DE FARINHA LACTEA OU AVEIA
SEXTA-FEIRA	CAFÉ PRETO + CUSCUZ + CALABRESA OU OVOS OU LEITE	FRANGO+ARROZ + MACARRÃO + FEIJÃO + FAROFA + SALADA + SUCO	CAFÉ + LEITE + PÃO COM OVOS	CARNE BOVINA + FEIJÃO + ARROZ + MACARRÃO + SALADA + SUCO	SEMPRE DEIXAR NA MESA DO REFEITÓRIO: BOLACHA DOCE E SALGADA + CAFÉ + MINGAU DE FARINHA LACTEA OU AVEIA
SABADO	CAFÉ PRETO + CALDO OU CANJA	CARNE SUÍNA + FEIJÃO + ARROZ + MACARRÃO + FAROFA + SALADA + SUCO	CAFÉ PRETO + TAPIOCA + MARGARINA	CARNE SUÍNA + FEIJÃO + ARROZ + MACARRÃO + SALADA + SUCO	SEMPRE DEIXAR NA MESA DO REFEITÓRIO: BOLACHA DOCE E SALGADA + CAFÉ + MINGAU DE FARINHA LACTEA OU AVEIA
DOMINGO	CAFÉ PRETO + CALDO OU CANJA OU TAPIOCA	FRANGO+ BAIÃO + FAROFA + SALADA + SUCO	CAFÉ + BOLO	FRANGO AO MOLHO + MACARRÃO + ARROZ + FEIJÃO + SALADA + SUCO DE LIMÃO	SEMPRE DEIXAR NA MESA DO REFEITÓRIO: BOLACHA DOCE E SALGADA + CAFÉ MINGAU DE FARINHA LACTEA OU AVEIA

Praça Marechal Floriano Peixoto – 259 – 2º andar - Centro – Itaboraí - CEP: 24800165
Inscrição Municipal 1031701 – OSS – Organização Social – TEL: 021 2533-1498
CNPJ:10.962.062/0001-38 / www.institutorosabranca.org–
institutorosabranca28@gmail.com btítulo

19 ALMOXARIFADO E FARMÁCIA

O gerenciamento da farmácia é fundamental para que a instituição possa cumprir com qualidade e rapidez asnecessidades dos atendimentos.

O quadro de funcionários é composto por 5 (cinco) colaboradores distribuídos em plantões, sendo 01 (um) farmacêutico e 04(quatro) auxiliares de farmácia.

Esta equipe nos permite manter o controlesobre os medicamentos, materiais e insumos utilizados que são vitais para a excelência do atendimento e também contribui para otimizar recursos através deuma gestão financeira eficaz**.**

Para a manutenção do controle do estoquede materiais e medicamentos estão em fase de desenvolvimento alguns procedimentos, afim de otimizar os processos e garantir a qualidade no trabalho da equipe da farmácia.

Além do exposto, destacamos o desenvolvimento pelo Instituto Rosa Branca das Normas e Rotinas, bem como POP (Procedimento Operacional Padrão), com objetivo de que nortear e direcionar o auxiliar de farmácia na conduta desde a entrega dos materiais e medicamentos, até a dispensação para os setores dentro da unidade hospitalar.

Praça Marechal Floriano Peixoto – 259 – 2º andar - Centro – Itaboraí - CEP: 24800165
Inscrição Municipal 1031701 – OSS – Organização Social – TEL: 021 2533-1498
CNPJ:10.962.062/0001-38 / www.institutorosabranca.org–
institutorosabranca28@gmail.com btítulo

20. IMPLANTAÇÃO DE NOVOS PROCESSOS

O Instituto Rosa Branca com objetivo de melhorar os serviços, garantindo a satisfação dos pacientes e dos integrantes da equipe do Hospital Maternidade Professor Waldemar de Alcântara, no **primeiro trimestre de 2025** novos processos administrativos que garantam o pleno funcionamento da organização hospitalar, conforme descrito a seguir.

Tivemos durante esse trimestre muita capacitações com os colaboradores do setor de limpeza hospitalar, onde implatamos o calendario mensal das limpezas terminais.

Praça Marechal Floriano Peixoto – 259 – 2º andar - Centro – Itaboraí - CEP: 24800165
Inscrição Municipal 1031701 – OSS – Organização Social – TEL: 021 2533-1498
CNPJ:10.962.062/0001-38 / www.institutorosabranca.org–
institutorosabranca28@gmail.com btítulo

21. ANIVERSARIANTES DO TRIMESTRAL

No mês de janeiro, celebramos a vida de nossos colaboradores aniversariantes! Em reconhecimento ao comprometimento e dedicação de cada um, organizamos uma pequena comemoração para tornar esse momento ainda mais especial. Essa celebração reflete a valorização de todos que fazem parte da nossa equipe e contribuem para o cuidado e bem-estar dos nossos pacientes! Que este novo ciclo seja repleto de saúde, sucesso e realizações. Estamos felizes em compartilhar esse momento com vocês!

Praça Marechal Floriano Peixoto – 259 – 2º andar - Centro – Itaboraí - CEP: 24800165
Inscrição Municipal 1031701 – OSS – Organização Social – TEL: 021 2533-1498
CNPJ:10.962.062/0001-38 / www.institutorosabranca.org–
institutorosabranca28@gmail.com btítulo

21. ANIVERSARIANTES DO TRIMESTRAL

No mês de janeiro, celebramos a vida de nossos colaboradores aniversariantes! Em reconhecimento ao comprometimento e dedicação de cada um, organizamos uma pequena comemoração para tornar esse momento ainda mais especial. Essa celebração reflete a valorização de todos que fazem parte da nossa equipe e contribuem para o cuidado e bem-estar dos nossos pacientes! Que este novo ciclo seja repleto de saúde, sucesso e realizações. Estamos felizes em compartilhar esse momento com vocês!

Praça Marechal Floriano Peixoto – 259 – 2º andar - Centro – Itaboraí - CEP: 24800165
Inscrição Municipal 1031701 – OSS – Organização Social – TEL: 021 2533-1498
CNPJ:10.962.062/0001-38 / www.institutorosabranca.org–
institutorosabranca28@gmail.com btítulo

21. ANIVERSARIANTES DO TRIMESTRAL

No mês de janeiro, celebramos a vida de nossos colaboradores aniversariantes! Em reconhecimento ao comprometimento e dedicação de cada um, organizamos uma pequena comemoração para tornar esse momento ainda mais especial. Essa celebração reflete a valorização de todos que fazem parte da nossa equipe e contribuem para o cuidado e bem-estar dos nossos pacientes! Que este novo ciclo seja repleto de saúde, sucesso e realizações. Estamos felizes em compartilhar esse momento com vocês!

Praça Marechal Floriano Peixoto – 259 – 2º andar - Centro – Itaboraí - CEP: 24800165
Inscrição Municipal 1031701 – OSS – Organização Social – TEL: 021 2533-1498
CNPJ:10.962.062/0001-38 / www.institutorosabranca.org–
institutorosabranca28@gmail.com btítulo

21. ANIVERSARIANTES DO TRIMESTRAL

No mês de janeiro, celebramos a vida de nossos colaboradores aniversariantes! Em reconhecimento ao comprometimento e dedicação de cada um, organizamos uma pequena comemoração para tornar esse momento ainda mais especial. Essa celebração reflete a valorização de todos que fazem parte da nossa equipe e contribuem para o cuidado e bem-estar dos nossos pacientes! Que este novo ciclo seja repleto de saúde, sucesso e realizações. Estamos felizes em compartilhar esse momento com vocês!

Praça Marechal Floriano Peixoto – 259 – 2º andar - Centro – Itaboraí - CEP: 24800165
Inscrição Municipal 1031701 – OSS – Organização Social – TEL: 021 2533-1498
CNPJ:10.962.062/0001-38 / www.institutorosabranca.org–
institutorosabranca28@gmail.com btítulo

22. AÇÕES E CAPACITAÇÕES DESENVOLVIDAS NO TRIMESTRE

No primeiro trimestre do ano, o Hospital e Maternidade Francisquinha Farias Leitão, reforçou a importância da campanha Janeiro Branco, dedicada à conscientização sobre a saúde mental. Durante este período, foram realizadas ações educativas com pacientes, acompanhantes e colaboradores, promovendo reflexões sobre a importância do autocuidado emocional, do apoio psicológico e da prevenção de transtornos mentais. Acreditamos que a saúde mental é tão essencial quanto a física, e seguimos comprometidos em proporcionar um ambiente acolhedor e humanizado para todos.

Praça Marechal Floriano Peixoto – 259 – 2º andar - Centro – Itaboraí - CEP: 24800165
Inscrição Municipal 1031701 – OSS – Organização Social – TEL: 021 2533-1498
CNPJ:10.962.062/0001-38 / www.institutorosabranca.org–
institutorosabranca28@gmail.com btítulo

22. AÇÕES E CAPACITAÇÕES DESENVOLVIDAS NO TRIMESTRE

O Dia Dedicado à Saúde foi um momento importante para reforçar a valorização da promoção da saúde e do cuidado integral. A data foi marcada por iniciativas que fortaleceram o vínculo entre equipe assistencial, pacientes e comunidade, evidenciando o compromisso do hospital com uma assistência humanizada e preventiva.

Praça Marechal Floriano Peixoto – 259 – 2º andar - Centro – Itaboraí - CEP: 24800165
Inscrição Municipal 1031701 – OSS – Organização Social – TEL: 021 2533-1498
CNPJ:10.962.062/0001-38 / www.institutorosabranca.org–
institutorosabranca28@gmail.com btítulo

22. AÇÕES E CAPACITAÇÕES DESENVOLVIDAS NO TRIMESTRE

O Dia Dedicado à Saúde foi um momento importante para reforçar a valorização da promoção da saúde e do cuidado integral. A data foi marcada por iniciativas que fortaleceram o vínculo entre equipe assistencial, pacientes e comunidade, evidenciando o compromisso do hospital com uma assistência humanizada e preventiva.

Praça Marechal Floriano Peixoto – 259 – 2º andar - Centro – Itaboraí - CEP: 24800165
Inscrição Municipal 1031701 – OSS – Organização Social – TEL: 021 2533-1498
CNPJ:10.962.062/0001-38 / www.institutorosabranca.org–
institutorosabranca28@gmail.com btítulo

22. AÇÕES E CAPACITAÇÕES DESENVOLVIDAS NO TRIMESTRE

Realizamos uma capacitação voltada à coleta de sangue, com o objetivo de aprimorar as práticas assistenciais e garantir maior segurança e qualidade no atendimento. A atividade contribuiu para o desenvolvimento técnico da equipe, promovendo atualização de conhecimentos e padronização de condutas conforme as boas práticas em saúde.

Praça Marechal Floriano Peixoto – 259 – 2º andar - Centro – Itaboraí - CEP: 24800165
Inscrição Municipal 1031701 – OSS – Organização Social – TEL: 021 2533-1498
CNPJ:10.962.062/0001-38 / www.institutorosabranca.org–
institutorosabranca28@gmail.com btítulo

22. AÇÕES E CAPACITAÇÕES DESENVOLVIDAS NO TRIMESTRE

Realizamos uma capacitação voltada à coleta de sangue, com o objetivo de aprimorar as práticas assistenciais e garantir maior segurança e qualidade no atendimento. A atividade contribuiu para o desenvolvimento técnico da equipe, promovendo atualização de conhecimentos e padronização de condutas conforme as boas práticas em saúde.

Praça Marechal Floriano Peixoto – 259 – 2º andar - Centro – Itaboraí - CEP: 24800165
Inscrição Municipal 1031701 – OSS – Organização Social – TEL: 021 2533-1498
CNPJ:10.962.062/0001-38 / www.institutorosabranca.org–
institutorosabranca28@gmail.com btítulo

22. AÇÕES E CAPACITAÇÕES DESENVOLVIDAS NO TRIMESTRE

Em celebração ao Dia Internacional da Mulher, promovemos um momento especial dedicado às colaboradoras da unidade, com uma homenagem e um café da manhã preparado com carinho. A ação teve como objetivo reconhecer e valorizar a importância de cada mulher que contribui diariamente para a excelência do cuidado e o bom funcionamento da nossa instituição. Foi um momento de acolhimento, afeto e gratidão.

Praça Marechal Floriano Peixoto – 259 – 2º andar - Centro – Itaboraí - CEP: 24800165
Inscrição Municipal 1031701 – OSS – Organização Social – TEL: 021 2533-1498
CNPJ:10.962.062/0001-38 / www.institutorosabranca.org–
institutorosabranca28@gmail.com btítulo

22. AÇÕES E CAPACITAÇÕES DESENVOLVIDAS NO TRIMESTRE

Em celebração ao Dia Internacional da Mulher, promovemos um momento especial dedicado às colaboradoras da unidade, com uma homenagem e um café da manhã preparado com carinho. A ação teve como objetivo reconhecer e valorizar a importância de cada mulher que contribui diariamente para a excelência do cuidado e o bom funcionamento da nossa instituição. Foi um momento de acolhimento, afeto e gratidão.

Praça Marechal Floriano Peixoto – 259 – 2º andar - Centro – Itaboraí - CEP: 24800165
Inscrição Municipal 1031701 – OSS – Organização Social – TEL: 021 2533-1498
CNPJ:10.962.062/0001-38 / www.institutorosabranca.org–
institutorosabranca28@gmail.com btítulo

23. AQUISIÇÕES E MELHORIAS NO TRIMESTRE

Nesse trimestre, a unidade passou por importantes melhorias estruturais e operacionais, visando proporcionar um ambiente mais seguro, acolhedor e funcional para pacientes e colaboradores. As melhorias refletem o compromisso contínuo da gestão com a excelência no cuidado e no ambiente hospitalar.

Praça Marechal Floriano Peixoto – 259 – 2º andar - Centro – Itaboraí - CEP: 24800165
Inscrição Municipal 1031701 – OSS – Organização Social – TEL: 021 2533-1498
CNPJ:10.962.062/0001-38 / www.institutorosabranca.org–
institutorosabranca28@gmail.com btítulo

23. AQUISIÇÕES E MELHORIAS NO TRIMESTRE

Nesse trimestre, a unidade passou por importantes melhorias estruturais e operacionais, visando proporcionar um ambiente mais seguro, acolhedor e funcional para pacientes e colaboradores. As melhorias refletem o compromisso contínuo da gestão com a excelência no cuidado e no ambiente hospitalar.

Praça Marechal Floriano Peixoto – 259 – 2º andar - Centro – Itaboraí - CEP: 24800165
Inscrição Municipal 1031701 – OSS – Organização Social – TEL: 021 2533-1498
CNPJ:10.962.062/0001-38 / www.institutorosabranca.org–
institutorosabranca28@gmail.com btítulo

23.AQUISIÇÕES E MELHORIAS NO TRIMESTRE

Nesse trimestre, a unidade passou por importantes melhorias estruturais e operacionais, visando proporcionar um ambiente mais seguro, acolhedor e funcional para pacientes e colaboradores. As melhorias refletem o compromisso contínuo da gestão com a excelência no cuidado e no ambiente hospitalar.

Praça Marechal Floriano Peixoto – 259 – 2º andar - Centro – Itaboraí - CEP: 24800165
Inscrição Municipal 1031701 – OSS – Organização Social – TEL: 021 2533-1498
CNPJ:10.962.062/0001-38 / www.institutorosabranca.org–
institutorosabranca28@gmail.com btítulo

23.AQUISIÇÕES E MELHORIAS NO TRIMESTRE

Nesse trimestre, a unidade passou por importantes melhorias estruturais e operacionais, visando proporcionar um ambiente mais seguro, acolhedor e funcional para pacientes e colaboradores. As melhorias refletem o compromisso contínuo da gestão com a excelência no cuidado e no ambiente hospitalar.

Praça Marechal Floriano Peixoto – 259 – 2º andar - Centro – Itaboraí - CEP: 24800165
Inscrição Municipal 1031701 – OSS – Organização Social – TEL: 021 2533-1498
CNPJ:10.962.062/0001-38 / www.institutorosabranca.org–
institutorosabranca28@gmail.com btítulo

23.AQUISIÇÕES E MELHORIAS NO TRIMESTRE

Nesse trimestre, a unidade passou por importantes melhorias estruturais e operacionais, visando proporcionar um ambiente mais seguro, acolhedor e funcional para pacientes e colaboradores. As melhorias refletem o compromisso contínuo da gestão com a excelência no cuidado e no ambiente hospitalar

Praça Marechal Floriano Peixoto – 259 – 2º andar - Centro – Itaboraí - CEP: 24800165
Inscrição Municipal 1031701 – OSS – Organização Social – TEL: 021 2533-1498
CNPJ:10.962.062/0001-38 / www.institutorosabranca.org–
institutorosabranca28@gmail.com btítulo

23.AQUISIÇÕES E MELHORIAS NO TRIMESTRE

Nesse trimestre, a unidade passou por importantes melhorias estruturais e operacionais, visando proporcionar um ambiente mais seguro, acolhedor e funcional para pacientes e colaboradores. As melhorias refletem o compromisso contínuo da gestão com a excelência no cuidado e no ambiente hospitalar

Praça Marechal Floriano Peixoto – 259 – 2º andar - Centro – Itaboraí - CEP: 24800165
Inscrição Municipal 1031701 – OSS – Organização Social – TEL: 021 2533-1498
CNPJ:10.962.062/0001-38 / www.institutorosabranca.org–
institutorosabranca28@gmail.com btítulo

23.AQUISIÇÕES E MELHORIAS NO TRIMESTRE

Nesse trimestre, a unidade passou por importantes melhorias estruturais e operacionais, visando proporcionar um ambiente mais seguro, acolhedor e funcional para pacientes e colaboradores. As melhorias refletem o compromisso contínuo da gestão com a excelência no cuidado e no ambiente hospitalar

Praça Marechal Floriano Peixoto – 259 – 2º andar - Centro – Itaboraí - CEP: 24800165
Inscrição Municipal 1031701 – OSS – Organização Social – TEL: 021 2533-1498
CNPJ:10.962.062/0001-38 / www.institutorosabranca.org–
institutorosabranca28@gmail.com btítulo

23.AQUISIÇÕES E MELHORIAS NO TRIMESTRE

Nesse trimestre, a unidade passou por importantes melhorias estruturais e operacionais, visando proporcionar um ambiente mais seguro, acolhedor e funcional para pacientes e colaboradores. As melhorias refletem o compromisso contínuo da gestão com a excelência no cuidado e no ambiente hospitalar

Praça Marechal Floriano Peixoto – 259 – 2º andar - Centro – Itaboraí - CEP: 24800165
Inscrição Municipal 1031701 – OSS – Organização Social – TEL: 021 2533-1498
CNPJ:10.962.062/0001-38 / www.institutorosabranca.org–
institutorosabranca28@gmail.com btítulo

23.AQUISIÇÕES E MELHORIAS NO TRIMESTRE

Nesse trimestre, a unidade passou por importantes melhorias estruturais e operacionais, visando proporcionar um ambiente mais seguro, acolhedor e funcional para pacientes e colaboradores. As melhorias refletem o compromisso contínuo da gestão com a excelência no cuidado e no ambiente hospitalar.

Praça Marechal Floriano Peixoto – 259 – 2º andar - Centro – Itaboraí - CEP: 24800165
Inscrição Municipal 1031701 – OSS – Organização Social – TEL: 021 2533-1498
CNPJ:10.962.062/0001-38 / www.institutorosabranca.org–
institutorosabranca28@gmail.com btítulo

24. COMEMORAÇÃO DE DATAS INSTITUCIONAIS E CAMPANHAS DE CONSCIENTIZAÇÃO

Durante o trimestre, a unidade promoveu diversas ações em alusão a datas comemorativas e campanhas de conscientização da área da saúde. As iniciativas incluíram momentos de valorização dos profissionais, atividades educativas e interativas, além de espaços de escuta e acolhimento. As comemorações reforçaram o engajamento da equipe, promoveram a integração entre os setores e contribuíram para a construção de um ambiente mais humanizado e consciente, alinhado aos princípios da atenção integral à saúde.

Praça Marechal Floriano Peixoto – 259 – 2º andar - Centro – Itaboraí - CEP: 24800165
Inscrição Municipal 1031701 – OSS – Organização Social – TEL: 021 2533-1498
CNPJ:10.962.062/0001-38 / www.institutorosabranca.org–
institutorosabranca28@gmail.com btítulo

22. COMEMORAÇÃO DE DATAS INSTITUCIONAIS E CAMPANHAS DE CONSCIENTIZAÇÃO

Durante o trimestre, a unidade promoveu diversas ações em alusão a datas comemorativas e campanhas de conscientização da área da saúde. As iniciativas incluíram momentos de valorização dos profissionais, atividades educativas e interativas, além de espaços de escuta e acolhimento. As comemorações reforçaram o engajamento da equipe, promoveram a integração entre os setores e contribuíram para a construção de um ambiente mais humanizado e consciente, alinhado aos princípios da atenção integral à saúde.

Praça Marechal Floriano Peixoto – 259 – 2º andar - Centro – Itaboraí - CEP: 24800165
Inscrição Municipal 1031701 – OSS – Organização Social – TEL: 021 2533-1498
CNPJ:10.962.062/0001-38 / www.institutorosabranca.org–
institutorosabranca28@gmail.com btítulo

22. COMEMORAÇÃO DE DATAS INSTITUCIONAIS E CAMPANHAS DE CONSCIENTIZAÇÃO

Durante o trimestre, a unidade promoveu diversas ações em alusão a datas comemorativas e campanhas de conscientização da área da saúde. As iniciativas incluíram momentos de valorização dos profissionais, atividades educativas e interativas, além de espaços de escuta e acolhimento. As comemorações reforçaram o engajamento da equipe, promoveram a integração entre os setores e contribuíram para a construção de um ambiente mais humanizado e consciente, alinhado aos princípios da atenção integral à saúde.

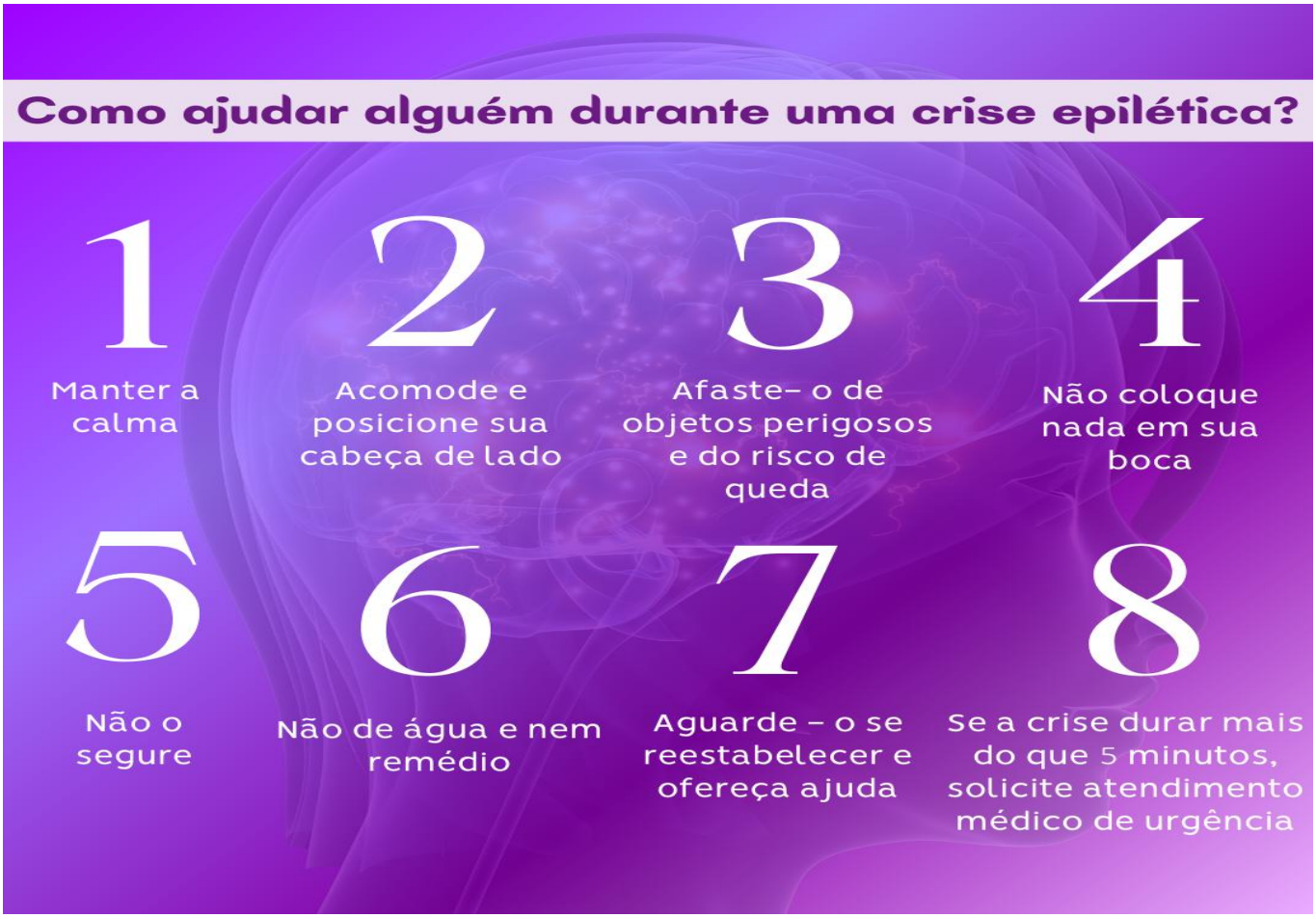

Praça Marechal Floriano Peixoto – 259 – 2º andar - Centro – Itaboraí - CEP: 24800165
Inscrição Municipal 1031701 – OSS – Organização Social – TEL: 021 2533-1498
CNPJ:10.962.062/0001-38 / www.institutorosabranca.org–
institutorosabranca28@gmail.com btítulo

22. COMEMORAÇÃO DE DATAS INSTITUCIONAIS E CAMPANHAS DE CONSCIENTIZAÇÃO

Durante o trimestre, a unidade promoveu diversas ações em alusão a datas comemorativas e campanhas de conscientização da área da saúde. As iniciativas incluíram momentos de valorização dos profissionais, atividades educativas e interativas, além de espaços de escuta e acolhimento. As comemorações reforçaram o engajamento da equipe, promoveram a integração entre os setores e contribuíram para a construção de um ambiente mais humanizado e consciente, alinhado aos princípios da atenção integral à saúde.

Praça Marechal Floriano Peixoto – 259 – 2º andar - Centro – Itaboraí - CEP: 24800165
Inscrição Municipal 1031701 – OSS – Organização Social – TEL: 021 2533-1498
CNPJ:10.962.062/0001-38 / www.institutorosabranca.org–
institutorosabranca28@gmail.com btítulo

22. COMEMORAÇÃO DE DATAS INSTITUCIONAIS E CAMPANHAS DE CONSCIENTIZAÇÃO

Durante o trimestre, a unidade promoveu diversas ações em alusão a datas comemorativas e campanhas de conscientização da área da saúde. As iniciativas incluíram momentos de valorização dos profissionais, atividades educativas e interativas, além de espaços de escuta e acolhimento. As comemorações reforçaram o engajamento da equipe, promoveram a integração entre os setores e contribuíram para a construção de um ambiente mais humanizado e consciente, alinhado aos princípios da atenção integral à saúde.

Praça Marechal Floriano Peixoto – 259 – 2º andar - Centro – Itaboraí - CEP: 24800165
Inscrição Municipal 1031701 – OSS – Organização Social – TEL: 021 2533-1498
CNPJ:10.962.062/0001-38 / www.institutorosabranca.org–
institutorosabranca28@gmail.com btítulo

22. COMEMORAÇÃO DE DATAS INSTITUCIONAIS E CAMPANHAS DE CONSCIENTIZAÇÃO

Durante o trimestre, a unidade promoveu diversas ações em alusão a datas comemorativas e campanhas de conscientização da área da saúde. As iniciativas incluíram momentos de valorização dos profissionais, atividades educativas e interativas, além de espaços de escuta e acolhimento. As comemorações reforçaram o engajamento da equipe, promoveram a integração entre os setores e contribuíram para a construção de um ambiente mais humanizado e consciente, alinhado aos princípios da atenção integral à saúde.

Praça Marechal Floriano Peixoto – 259 – 2º andar - Centro – Itaboraí - CEP: 24800165
Inscrição Municipal 1031701 – OSS – Organização Social – TEL: 021 2533-1498
CNPJ:10.962.062/0001-38 / www.institutorosabranca.org–
institutorosabranca28@gmail.com btítulo

22. COMEMORAÇÃO DE DATAS INSTITUCIONAIS E CAMPANHAS DE CONSCIENTIZAÇÃO

Durante o trimestre, a unidade promoveu diversas ações em alusão a datas comemorativas e campanhas de conscientização da área da saúde. As iniciativas incluíram momentos de valorização dos profissionais, atividades educativas e interativas, além de espaços de escuta e acolhimento. As comemorações reforçaram o engajamento da equipe, promoveram a integração entre os setores e contribuíram para a construção de um ambiente mais humanizado e consciente, alinhado aos princípios da atenção integral à saúde.

Praça Marechal Floriano Peixoto – 259 – 2º andar - Centro – Itaboraí - CEP: 24800165
Inscrição Municipal 1031701 – OSS – Organização Social – TEL: 021 2533-1498
CNPJ:10.962.062/0001-38 / www.institutorosabranca.org–
institutorosabranca28@gmail.com btítulo

22. COMEMORAÇÃO DE DATAS INSTITUCIONAIS E CAMPANHAS DE CONSCIENTIZAÇÃO

Durante o trimestre, a unidade promoveu diversas ações em alusão a datas comemorativas e campanhas de conscientização da área da saúde. As iniciativas incluíram momentos de valorização dos profissionais, atividades educativas e interativas, além de espaços de escuta e acolhimento. As comemorações reforçaram o engajamento da equipe, promoveram a integração entre os setores e contribuíram para a construção de um ambiente mais humanizado e consciente, alinhado aos princípios da atenção integral à saúde.

Praça Marechal Floriano Peixoto – 259 – 2º andar - Centro – Itaboraí - CEP: 24800165
Inscrição Municipal 1031701 – OSS – Organização Social – TEL: 021 2533-1498
CNPJ:10.962.062/0001-38 / www.institutorosabranca.org–
institutorosabranca28@gmail.com btítulo

22. COMEMORAÇÃO DE DATAS INSTITUCIONAIS E CAMPANHAS DE CONSCIENTIZAÇÃO

Durante o trimestre, a unidade promoveu diversas ações em alusão a datas comemorativas e campanhas de conscientização da área da saúde. As iniciativas incluíram momentos de valorização dos profissionais, atividades educativas e interativas, além de espaços de escuta e acolhimento. As comemorações reforçaram o engajamento da equipe, promoveram a integração entre os setores e contribuíram para a construção de um ambiente mais humanizado e consciente, alinhado aos princípios da atenção integral à saúde.

Praça Marechal Floriano Peixoto – 259 – 2º andar - Centro – Itaboraí - CEP: 24800165
Inscrição Municipal 1031701 – OSS – Organização Social – TEL: 021 2533-1498
CNPJ:10.962.062/0001-38 / www.institutorosabranca.org–
institutorosabranca28@gmail.com btítulo

.

22. COMEMORAÇÃO DE DATAS INSTITUCIONAIS E CAMPANHAS DE CONSCIENTIZAÇÃO

Durante o trimestre, a unidade promoveu diversas ações em alusão a datas comemorativas e campanhas de conscientização da área da saúde. As iniciativas incluíram momentos de valorização dos profissionais, atividades educativas e interativas, além de espaços de escuta e acolhimento. As comemorações reforçaram o engajamento da equipe, promoveram a integração entre os setores e contribuíram para a construção de um ambiente mais humanizado e consciente, alinhado aos princípios da atenção integral à saúde.

Praça Marechal Floriano Peixoto – 259 – 2º andar - Centro – Itaboraí - CEP: 24800165
Inscrição Municipal 1031701 – OSS – Organização Social – TEL: 021 2533-1498
CNPJ:10.962.062/0001-38 / www.institutorosabranca.org–
institutorosabranca28@gmail.com btítulo

22. RELATÓRIO DE MANUTENÇÃO

Durante o trimestre, foram realizadas manutenções preventivas e corretivas em equipamentos e estruturas físicas do hospital, com o objetivo de garantir a segurança, funcionalidade e continuidade da assistência prestada. As ações seguiram o cronograma estabelecido, reduzindo riscos de falhas e interrupções nos serviços.As intervenções corretivas ocorreram conforme a demanda, com agilidade na resposta para evitar prejuízos à rotina assistencial. Todas as atividades foram registradas e acompanhadas, assegurando a rastreabilidade dos processos.A manutenção eficiente dos recursos hospitalares é fundamental para a qualidade do cuidado oferecido aos pacientes e para o suporte adequado às equipes de saúde.

ABELARDO
SOLUÇÕES E COMERCIO
MANUTENÇÃO HOSPITALAR / AR CONDICIONADO
MANUTENÇÃO ODONTOLÓGICA

LUIS EDSON NOGIMO FILHO LTDA– CNPJ 42.187.164/0001-10
RUA BASÍLIO EMILIANO PINTO, 614, PLANALTO UNIVERSITÁRIO, QUIXADÁ -CE
(88) 99916-9700/ abelardosolucoes@gmail.com

RELATÓRIO CONSOLIDADO DE MANUTENÇÃO -
HOSPITAL MATERNIDADE PROFESSOR WALDEMAR DE ALCANTARA
(ITAPIÚNA)

À
Instituto Rosa Branca,

ITEM	EQUIPAMENTO	ESPECIFICAÇÃO DO SERVIÇO
1	ECG CARDIOCARE	MANUTENÇÃO CORRETIVA – SUBSTITUIÇÃO DE CABO
2	BERÇO AQUECIDO – OLIDEF	MANUTENÇÃO PREVENTIVA – TESTE DE FUNCIONAMENTO
3	INCUBADORA – OLIDEF	MANUTENÇÃO PREVENTIVA – TESTE DE FUNCIONAMENTO
4	DOPPLER FETAL	MANUTENÇÃO PREVENTIVA – ORIENTADO SOBRE PILHAS
5	ULTRASSOM MINDRAY	MANUTENÇÃO PREVENTIVA – INSPEÇÃO
6	BALANÇA WELMY	MANUTENÇÃO PREVENTIVA – INSPEÇÃO
7	ASPIRADOR PORTÁTIL	MANUTENÇÃO PREVENTIVA - TESTE DE SUCÇÃO
8	AUTOCLAVE FLEX	MANUTENÇÃO PREVENTIVA – INSPEÇÃO
9	MANOMETRO O2	REPARO EM BILHA
10	CARDIOVERSOR VIVO	MANUTENÇÃO PREVENTIVA – LIMPEZA DE PÁS E TESTE
11	VENTILADOR DE TRANSPORTE – OXYMAG	MANUTENÇÃO PREVENTIVA – INSPEÇÃO E TESTE
12	ASPIRADOR – OLIDEF	MANUTENÇÃO PREVENTIVA - TESTE DE SUCÇÃO
13	ESFIGMOMANOMETRO	MANUTENÇÃO CORRETIVA – AFERIÇÃO, SUBSTITUIÇÃO DE 3 MANGUITOS

FOTOS NO ANEXO I

Quixadá, 31 de Janeiro de 2025.

Praça Marechal Floriano Peixoto – 259 – 2º andar - Centro – Itaboraí - CEP: 24800165
Inscrição Municipal 1031701 – OSS – Organização Social – TEL: 021 2533-1498
CNPJ:10.962.062/0001-38 / www.institutorosabranca.org–
institutorosabranca28@gmail.com btítulo

22. RELATÓRIO DE MANUTENÇÃO

Durante o trimestre, foram realizadas manutenções preventivas e corretivas em equipamentos e estruturas físicas do hospital, com o objetivo de garantir a segurança, funcionalidade e continuidade da assistência prestada. As ações seguiram o cronograma estabelecido, reduzindo riscos de falhas e interrupções nos serviços.As intervenções corretivas ocorreram conforme a demanda, com agilidade na resposta para evitar prejuízos à rotina assistencial. Todas as atividades foram registradas e acompanhadas, assegurando a rastreabilidade dos processos.A manutenção eficiente dos recursos hospitalares é fundamental para a qualidade do cuidado oferecido aos pacientes e para o suporte adequado às equipes de saúde.

Praça Marechal Floriano Peixoto – 259 – 2º andar - Centro – Itaboraí - CEP: 24800165
Inscrição Municipal 1031701 – OSS – Organização Social – TEL: 021 2533-1498
CNPJ:10.962.062/0001-38 / www.institutorosabranca.org–
institutorosabranca28@gmail.com btítulo

22. RELATÓRIO DE MANUTENÇÃO

Durante o trimestre, foram realizadas manutenções preventivas e corretivas em equipamentos e estruturas físicas do hospital, com o objetivo de garantir a segurança, funcionalidade e continuidade da assistência prestada. As ações seguiram o cronograma estabelecido, reduzindo riscos de falhas e interrupções nos serviços.As intervenções corretivas ocorreram conforme a demanda, com agilidade na resposta para evitar prejuízos à rotina assistencial. Todas as atividades foram registradas e acompanhadas, assegurando a rastreabilidade dos processos.A manutenção eficiente dos recursos hospitalares é fundamental para a qualidade do cuidado oferecido aos pacientes e para o suporte adequado às equipes de saúde.

Praça Marechal Floriano Peixoto – 259 – 2º andar - Centro – Itaboraí - CEP: 24800165
Inscrição Municipal 1031701 – OSS – Organização Social – TEL: 021 2533-1498
CNPJ:10.962.062/0001-38 / www.institutorosabranca.org–
institutorosabranca28@gmail.com btítulo

22. RELATÓRIO DE MANUTENÇÃO

Durante o trimestre, foram realizadas manutenções preventivas e corretivas em equipamentos e estruturas físicas do hospital, com o objetivo de garantir a segurança, funcionalidade e continuidade da assistência prestada. As ações seguiram o cronograma estabelecido, reduzindo riscos de falhas e interrupções nos serviços.As intervenções corretivas ocorreram conforme a demanda, com agilidade na resposta para evitar prejuízos à rotina assistencial. Todas as atividades foram registradas e acompanhadas, assegurando a rastreabilidade dos processos.A manutenção eficiente dos recursos hospitalares é fundamental para a qualidade do cuidado oferecido aos pacientes e para o suporte adequado às equipes de saúde.

ABELARDO
SOLUÇÕES E COMERCIO
MANUTENÇÃO HOSPITALAR / AR CONDICIONADO
MANUTENÇÃO ODONTOLÓGICA

LUIS EDSON NOGIMO FILHO LTDA– CNPJ 42.187.164/0001-10
RUA BASÍLIO EMILIANO PINTO, 614, PLANALTO UNIVERSITÁRIO, QUIXADÁ -CE
(88) 99916-9700/ abelardosolucoes@gmail.com

RELATÓRIO CONSOLIDADO DE MANUTENÇÃO -
HOSPITAL MATERNIDADE PROFESSOR WALDEMAR DE ALCANTARA
(ITAPIÚNA)

À
Instituto Rosa Branca,

ITEM	EQUIPAMENTO	ESPECIFICAÇÃO DO SERVIÇO
1	CARDIOVERSOR VIVO	MANUTENÇÃO PREVENTIVA – LIMPEZA DE PÁS E TESTE
2	VENTILADOR DE TRANSPORTE – OXYMAG	MANUTENÇÃO PREVENTIVA –TESTE DE VAZAMENTOS
3	MONITOR MULTIPARAMETROS	MANUTENÇÃO PREVENTIVA (SOLICITAR MANGUEIRA PNI, MANGUITO E CABOS) – EQUIPAMENTO EM LOCAÇÃO
4	INCUBADORA – OLIDEF	MANUTENÇÃO PREVENTIVA – TESTE DE FUNCIONAMENTO
5	DOPPLER FETAL	MANUTENÇÃO PREVENTIVA – TESTE DE FUNCIONAMENTO
6	ULTRASSOM MINDRAY	MANUTENÇÃO PREVENTIVA – VERIFICAÇÃO DE IMPRESSORA
7	BALANÇA WELMY	MANUTENÇÃO PREVENTIVA – INSPEÇÃO
8	ASPIRADOR PORTÁTIL	MANUTENÇÃO PREVENTIVA - TESTE DE SUCÇÃO
9	AUTOCLAVE FLEX	MANUTENÇÃO PREVENTIVA – INSPEÇÃO
10	MANOMETRO O2	RETIRADA DE VAZAMENTO
11	BERÇO AQUECIDO – OLIDEF	MANUTENÇÃO PREVENTIVA – TESTE DE FUNCIONAMENTO
12	ASPIRADOR – OLIDEF	MANUTENÇÃO PREVENTIVA - TESTE DE SUCÇÃO
13	ESFIGMOMANOMETRO	MANUTENÇÃO CORRETIVA – AFERIÇÃO, SUBSTITUIÇÃO DE 2 MANGUITOS
14	ECG CARDIOCARE	MANUTENÇÃO PREVENTIVA – LIMPEZA DE ELETRODOS, CONFIGURAÇÃO

FOTOS NO ANEXO I

Quixadá, 28 de Fevereiro de 2025.

22. RELATÓRIO DE MANUTENÇÃO

Durante o trimestre, foram realizadas manutenções preventivas e corretivas em equipamentos e estruturas físicas do hospital, com o objetivo de garantir a segurança, funcionalidade e continuidade da assistência prestada. As ações seguiram o cronograma estabelecido, reduzindo riscos de falhas e interrupções nos serviços.As intervenções corretivas ocorreram conforme a demanda, com agilidade na resposta para evitar prejuízos à rotina assistencial. Todas as atividades foram registradas e acompanhadas, assegurando a rastreabilidade dos processos.A manutenção eficiente dos recursos hospitalares é fundamental para a qualidade do cuidado oferecido aos pacientes e para o suporte adequado às equipes de saúde.

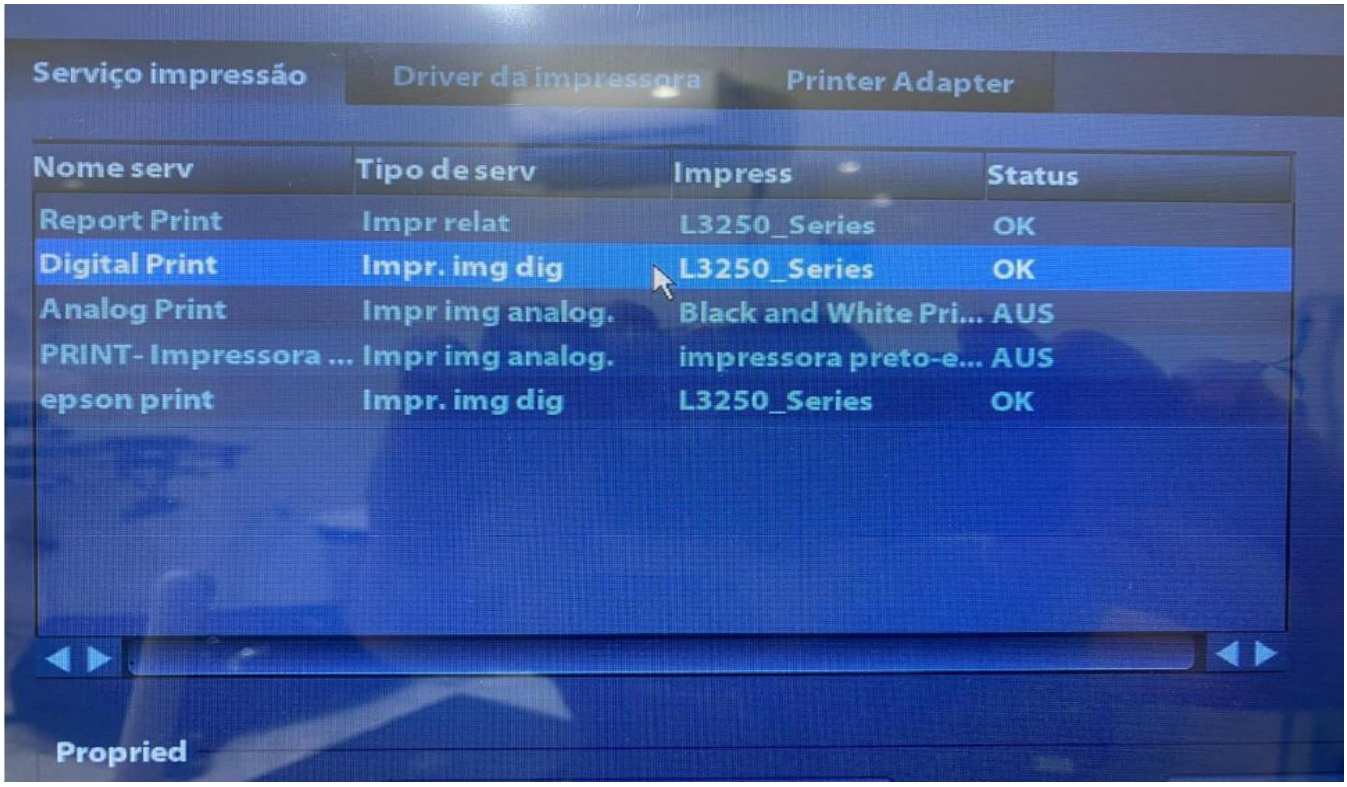

Praça Marechal Floriano Peixoto – 259 – 2º andar - Centro – Itaboraí - CEP: 24800165
Inscrição Municipal 1031701 – OSS – Organização Social – TEL: 021 2533-1498
CNPJ:10.962.062/0001-38 / www.institutorosabranca.org–
institutorosabranca28@gmail.com btítulo

22. RELATÓRIO DE MANUTENÇÃO

Durante o trimestre, foram realizadas manutenções preventivas e corretivas em equipamentos e estruturas físicas do hospital, com o objetivo de garantir a segurança, funcionalidade e continuidade da assistência prestada. As ações seguiram o cronograma estabelecido, reduzindo riscos de falhas e interrupções nos serviços.As intervenções corretivas ocorreram conforme a demanda, com agilidade na resposta para evitar prejuízos à rotina assistencial. Todas as atividades foram registradas e acompanhadas, assegurando a rastreabilidade dos processos.A manutenção eficiente dos recursos hospitalares é fundamental para a qualidade do cuidado oferecido aos pacientes e para o suporte adequado às equipes de saúde.

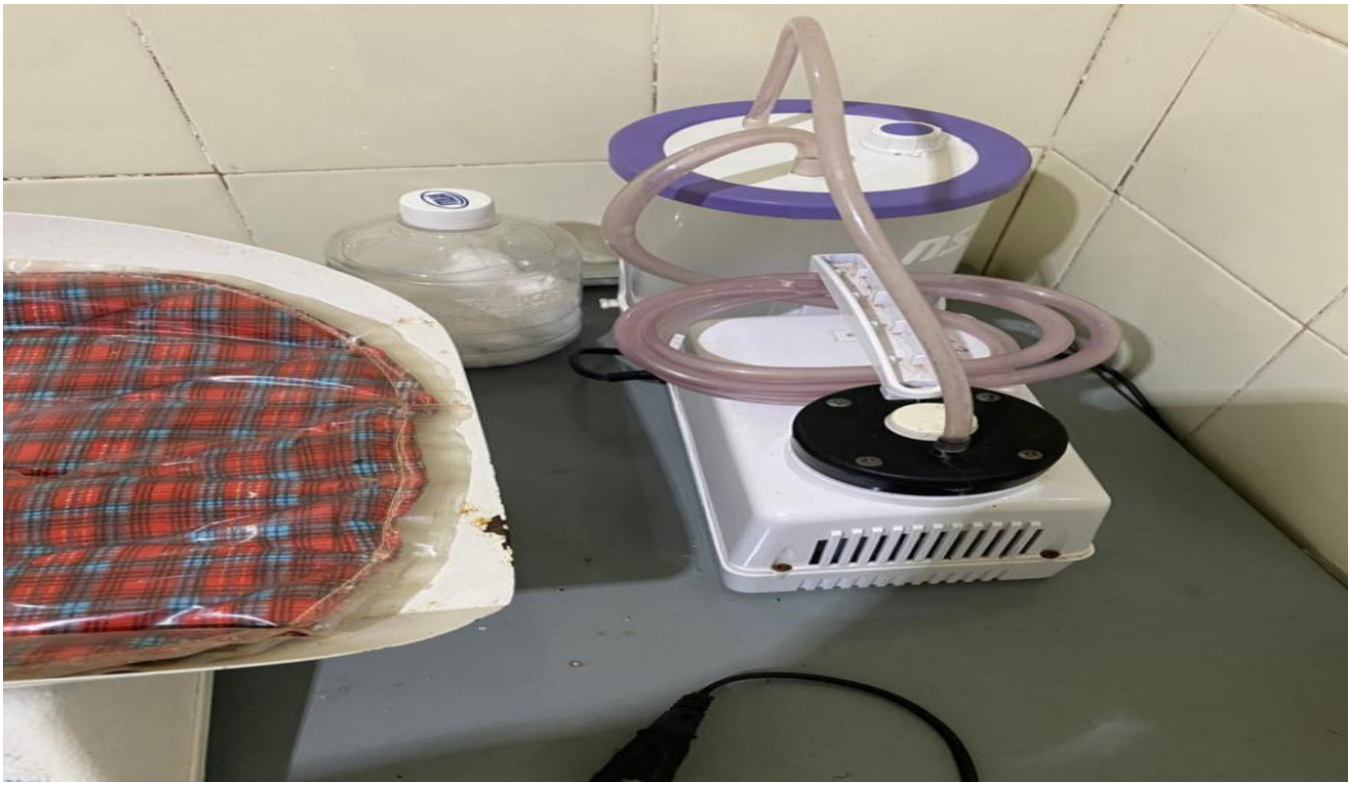

Praça Marechal Floriano Peixoto – 259 – 2º andar - Centro – Itaboraí - CEP: 24800165
Inscrição Municipal 1031701 – OSS – Organização Social – TEL: 021 2533-1498
CNPJ:10.962.062/0001-38 / www.institutorosabranca.org–
institutorosabranca28@gmail.com btítulo

22. RELATÓRIO DE MANUTENÇÃO

Durante o trimestre, foram realizadas manutenções preventivas e corretivas em equipamentos e estruturas físicas do hospital, com o objetivo de garantir a segurança, funcionalidade e continuidade da assistência prestada. As ações seguiram o cronograma estabelecido, reduzindo riscos de falhas e interrupções nos serviços.As intervenções corretivas ocorreram conforme a demanda, com agilidade na resposta para evitar prejuízos à rotina assistencial. Todas as atividades foram registradas e acompanhadas, assegurando a rastreabilidade dos processos.A manutenção eficiente dos recursos hospitalares é fundamental para a qualidade do cuidado oferecido aos pacientes e para o suporte adequado às equipes de saúde.

ABELARDO
SOLUÇÕES E COMERCIO
MANUTENÇÃO HOSPITALAR / AR CONDICIONADO
MANUTENÇÃO ODONTOLÓGICA

LUIS EDSON NOGIMO FILHO LTDA– CNPJ 42.187.164/0001-10
RUA BASÍLIO EMILIANO PINTO, 614, PLANALTO UNIVERSITÁRIO, QUIXADÁ -CE
(88) 99916-9700/ abelardosolucoes@gmail.com

RELATÓRIO CONSOLIDADO DE MANUTENÇÃO -
HOSPITAL MATERNIDADE PROFESSOR WALDEMAR DE ALCANTARA
(ITAPIÚNA)

À
Instituto Rosa Branca,

ITEM	EQUIPAMENTO	ESPECIFICAÇÃO DO SERVIÇO
1	CARDIOVERSOR VIVO	MANUTENÇÃO CORRETIVA – ENCAMINHADO PARA FABRICANTE (SEM FUNCIONAR ECG)
2	VENTILADOR DE TRANSPORTE – OXYMAG	MANUTENÇÃO PREVENTIVA – TESTE DE FUNCIONAMENTO
3	MONITOR MULTIPARAMETROS	MANUTENÇÃO CORRETIVA (SOLICITADO MANGUEIRA PNI, MANGUITO E CABOS AO LACATÁRIO)
4	INCUBADORA – OLIDEF	MANUTENÇÃO PREVENTIVA – TESTE DE FUNCIONAMENTO
5	DOPPLER FETAL	MANUTENÇÃO PREVENTIVA – TESTE DE FUNCIONAMENTO
6	BISTURI ELÉTRICO	MANUTENÇÃO PREVENTIA – INSPEÇÃO, TESTE DE PEDAL E CANETA
7	BALANÇA WELMY	MANUTENÇÃO PREVENTIVA – SOLICITADO PESO PADRÃO PARA CALIBRAÇÃO
8	ASPIRADOR PORTÁTIL	MANUTENÇÃO PREVENTIVA - TESTE DE SUCÇÃO
9	AUTOCLAVE FLEX	MANUTENÇÃO PREVENTIVA – INSPEÇÃO
10	MANOMETRO O2	RETIRADA DE VAZAMENTO
11	BERÇO AQUECIDO – OLIDEF	MANUTENÇÃO PREVENTIVA – TESTE DE FUNCIONAMENTO
12	ASPIRADOR – OLIDEF	MANUTENÇÃO PREVENTIVA - TESTE DE SUCÇÃO
13	ESFIGMOMANOMETRO	MANUTENÇÃO CORRETIVA – AFERIÇÃO, SUBSTITUIÇÃO DE 6 MANGUITOS
14	ECG CARDIOCARE	MANUTENÇÃO PREVENTIVA – LIMPEZA DE ELETRODOS, CONFIGURAÇÃO
15	ECG EDAN	MANUTENÇÃO CORRETIVA – CABO PACIENTE, CARDIOCLIP, PÊRA E ELETRODO

FOTOS NO ANEXO I

Quixadá, 31 de Março de 2025.

RELATÓRIO DE MANUTENÇÃO

Durante o trimestre, foram realizadas manutenções preventivas e corretivas em equipamentos e estruturas físicas do hospital, com o objetivo de garantir a segurança, funcionalidade e continuidade da assistência prestada. As ações seguiram o cronograma estabelecido, reduzindo riscos de falhas e interrupções nos serviços.As intervenções corretivas ocorreram conforme a demanda, com agilidade na resposta para evitar prejuízos à rotina assistencial. Todas as atividades foram registradas e acompanhadas, assegurando a rastreabilidade dos processos.A manutenção eficiente dos recursos hospitalares é fundamental para a qualidade do cuidado oferecido aos pacientes e para o suporte adequado às equipes de saúde.

Praça Marechal Floriano Peixoto – 259 – 2º andar - Centro – Itaboraí - CEP: 24800165
Inscrição Municipal 1031701 – OSS – Organização Social – TEL: 021 2533-1498
CNPJ:10.962.062/0001-38 / www.institutorosabranca.org–
institutorosabranca28@gmail.com btítulo

RELATÓRIO DE MANUTENÇÃO

Durante o trimestre, foram realizadas manutenções preventivas e corretivas em equipamentos e estruturas físicas do hospital, com o objetivo de garantir a segurança, funcionalidade e continuidade da assistência prestada. As ações seguiram o cronograma estabelecido, reduzindo riscos de falhas e interrupções nos serviços.As intervenções corretivas ocorreram conforme a demanda, com agilidade na resposta para evitar prejuízos à rotina assistencial. Todas as atividades foram registradas e acompanhadas, assegurando a rastreabilidade dos processos.A manutenção eficiente dos recursos hospitalares é fundamental para a qualidade do cuidado oferecido aos pacientes e para o suporte adequado às equipes de saúde.

Praça Marechal Floriano Peixoto – 259 – 2º andar - Centro – Itaboraí - CEP: 24800165
Inscrição Municipal 1031701 – OSS – Organização Social – TEL: 021 2533-1498
CNPJ:10.962.062/0001-38 / www.institutorosabranca.org–
institutorosabranca28@gmail.com btítulo

CAMPANHAS EDUCATIVAS

As campanhas educativas desempenham um papel crucial no ambiente assistencial, promovendo a conscientização e disseminando informações relevantes tanto para a equipe de saúde quanto para os pacientes e suas famílias. Elas visam reforçar boas práticas de cuidados, prevenção de doenças e adesão aos tratamentos, além de melhorar a qualidade do atendimento.

Praça Marechal Floriano Peixoto – 259 – 2º andar - Centro – Itaboraí - CEP: 24800165
Inscrição Municipal 1031701 – OSS – Organização Social – TEL: 021 2533-1498
CNPJ:10.962.062/0001-38 / www.institutorosabranca.org–
institutorosabranca28@gmail.com btítulo

CAMPANHAS EDUCATIVAS

As campanhas educativas desempenham um papel crucial no ambiente assistencial, promovendo a conscientização e disseminando informações relevantes tanto para a equipe de saúde quanto para os pacientes e suas famílias. Elas visam reforçar boas práticas de cuidados, prevenção de doenças e adesão aos tratamentos, além de melhorar a qualidade do atendimento.

Praça Marechal Floriano Peixoto – 259 – 2º andar - Centro – Itaboraí - CEP: 24800165
Inscrição Municipal 1031701 – OSS – Organização Social – TEL: 021 2533-1498
CNPJ:10.962.062/0001-38 / www.institutorosabranca.org–
institutorosabranca28@gmail.com btítulo

CAMPANHAS EDUCATIVAS

As campanhas educativas desempenham um papel crucial no ambiente assistencial, promovendo a conscientização e disseminando informações relevantes tanto para a equipe de saúde quanto para os pacientes e suas famílias. Elas visam reforçar boas práticas de cuidados, prevenção de doenças e adesão aos tratamentos, além de melhorar a qualidade do atendimento.

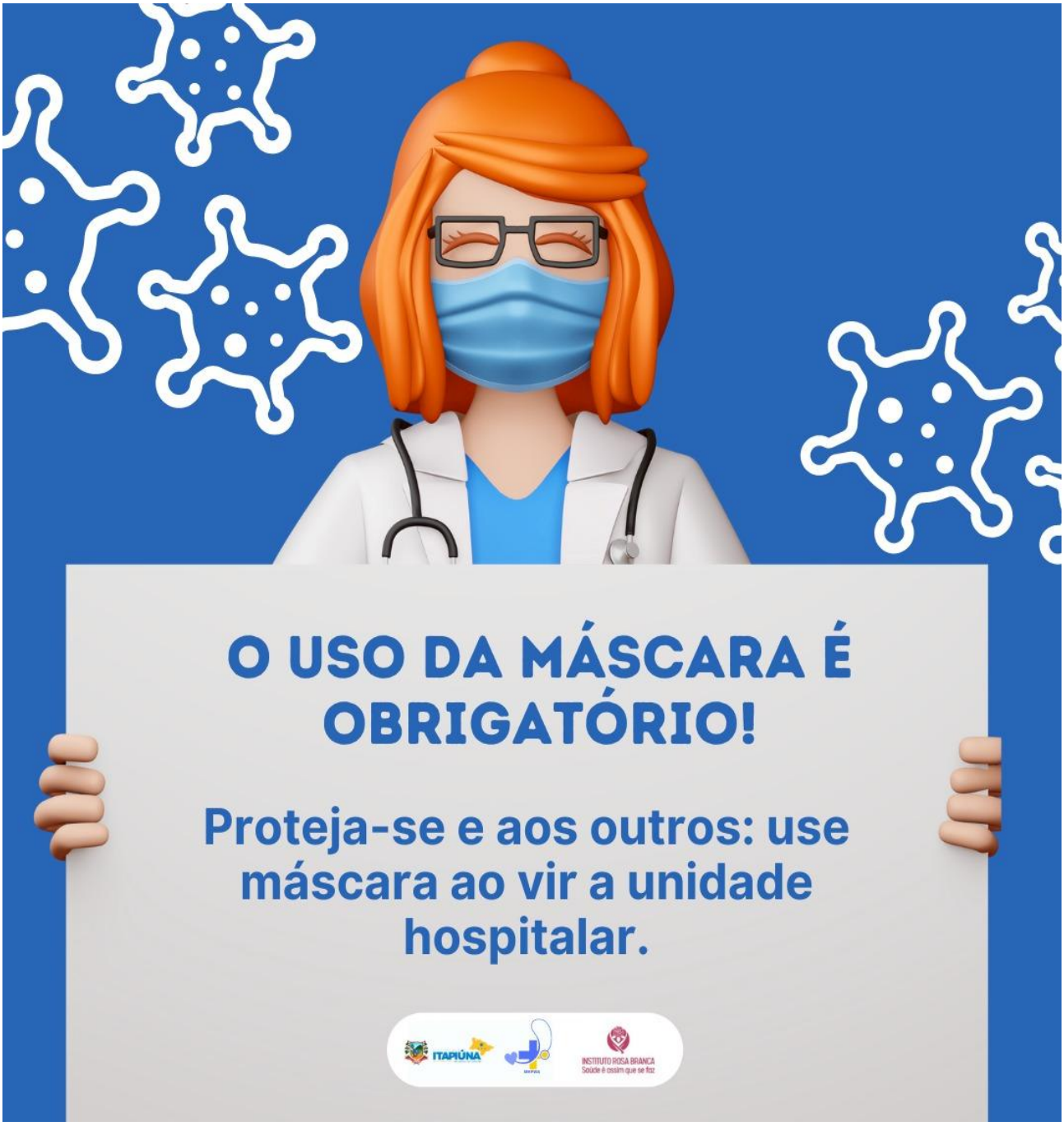

Praça Marechal Floriano Peixoto – 259 – 2º andar - Centro – Itaboraí - CEP: 24800165
Inscrição Municipal 1031701 – OSS – Organização Social – TEL: 021 2533-1498
CNPJ:10.962.062/0001-38 / www.institutorosabranca.org–
institutorosabranca28@gmail.com btítulo

CAMPANHAS EDUCATIVAS

As campanhas educativas desempenham um papel crucial no ambiente assistencial, promovendo a conscientização e disseminando informações relevantes tanto para a equipe de saúde quanto para os pacientes e suas famílias. Elas visam reforçar boas práticas de cuidados, prevenção de doenças e adesão aos tratamentos, além de melhorar a qualidade do atendimento.

Praça Marechal Floriano Peixoto – 259 – 2º andar - Centro – Itaboraí - CEP: 24800165
Inscrição Municipal 1031701 – OSS – Organização Social – TEL: 021 2533-1498
CNPJ:10.962.062/0001-38 / www.institutorosabranca.org–
institutorosabranca28@gmail.com btítulo

CAMPANHAS EDUCATIVAS

As campanhas educativas desempenham um papel crucial no ambiente assistencial, promovendo a conscientização e disseminando informações relevantes tanto para a equipe de saúde quanto para os pacientes e suas famílias. Elas visam reforçar boas práticas de cuidados, prevenção de doenças e adesão aos tratamentos, além de melhorar a qualidade do atendimento

Praça Marechal Floriano Peixoto – 259 – 2º andar - Centro – Itaboraí - CEP: 24800165
Inscrição Municipal 1031701 – OSS – Organização Social – TEL: 021 2533-1498
CNPJ:10.962.062/0001-38 / www.institutorosabranca.org–
institutorosabranca28@gmail.com btítulo

Praça Marechal Floriano Peixoto – 259 – 2º andar - Centro – Itaboraí - CEP: 24800165
Inscrição Municipal 1031701 – OSS – Organização Social – TEL: 021 2533-1498
CNPJ:10.962.062/0001-38 / www.institutorosabranca.org–
institutorosabranca28@gmail.com btítulo

CONCLUSÃO

Este relatório foi elaborado com base nas atividades desenvolvidas pelos diversos departamentos do Hospital Maternidade Professor Waldemar de Alcântara no período de Janeiro a Março de 2025.

Os dados apresentados no presente relatório, refletem a realidade dos serviços prestados ao município de Itapiuna, no que diz respeito ao atendimento médico, bem como a implementação de comissões obrigatórias na unidade, considerando que o princípio da eficiência pressupõe que a realização de determinada atividade aconteça com presteza e perfeição para que produza efetivos resultados na consecução das finalidades propostas e tendo em vista o desempenho do Hospital Maternidade Professor Waldemar de Alcântara neste trimestre, atestamos a eficiência dos serviços prestados, evidenciando a face os resultados alcançados.

Da análise concluímos que o contrato vem sendo executado satisfatoriamente, através de uma gestão eficaz oferecendo um atendimento de qualidade à população usuária do SUS. As ações elaboradas e/ou planejadas são alinhadas e discutidas com os membros da secretaria de saúde para entendimento de viabilidade na alteração dos processos

Itapiuna, 29 de Abril de 2025.

gov.br Documento assinado digitalmente
ANDERSON FARIAS PINTO
Data: 30/04/2025 11:26:30-0300
Verifique em https://validar.iti.gov.br

Anderson Farias Presidente

Instituto Rosa Branca

gov.br Documento assinado digitalmente
FRANCISCA KESSIANA FREITAS LEAL
Data: 30/04/2025 09:57:34-0300
Verifique em https://validar.iti.gov.br

Francisca Kessiana Freitas Leal

Coordenadora Geral

gov.br Documento assinado digitalmente
NERISSA LUIZA LEITAO DE ALMEIDA
Data: 29/04/2025 11:03:18-0300
Verifique em https://validar.iti.gov.br

Nerissa Luiza Leitão de Almeida

Gerente Assistencial