INSTITUTO ROSA BRANCA
Saúde é assim que se faz

ANEXOS

PREFEITURA DE MONSENHOR TABOSA

SECRETARIA MUNICIPAL DE SAÚDE
MONSENHOR TABOSA
Fazendo mais pela saúde de todos nós.

HMFFL
Hospital e Maternidade Francisquinha Farias Leitão
Monsenhor Tabosa CE

Núbia Santana
Gestão Assistencial
INSTITUTO ROSA BRANCA IRB

Digitalizado com CamScanner

PREFEITURA MUNICIPAL DE MONSENHOR TABOSA
SECRETARIA DE ADMINISTRAÇÃO E FINANÇAS
ALVARÁ DE FUNCIONAMENTO 2024

CPF/CNPJ	INSCRIÇÃO DO CPBS	Nº DO ALVARÁ	INSC. DO IMÓVEL
11.415.416/0001-97	1612020	80/2024	

CONCEDIDO PARA

FUNDO MUNICIPAL DE SAUDE DE MONSENHOR TABOSA

FANTASIA

HOSPITAL MUNICIPAL FRANCISQUINHA FARIAS LEITÃO

ENDEREÇO

RUA PESSOA PIRES, N.º - LÍLIO GENTIL LEITÃO

LISTA DE ATIVIDADES

CNAE	Descrição	Principal
8690999	Outras atividades de atenção à saúde humana não especificadas anteriormente	SIM

HORÁRIO DE FUNCIONAMENTO	BASE DE CÁLCULO	VALOR DO TRIBUTO
00:01 as 00:00.	3.500,00 M²	0,00

O PRESENTE ALVARÁ FOI EMITIDO EM 09/02/2024.
O PRESENTE ALVARÁ SERÁ VALIDO ATÉ 31/12/2024.
O PRESENTE ALVARÁ DEVE SER AFIXADO EM LOCAL BEM VISÍVEL À FISCALIZAÇÃO DA PREFEITURA.

gov.br Documento assinado digitalmente
ADRIANO FERREIRA DA SILVA
Data: 09/02/2024 15:25:09-0300
Verifique em https://validar.iti.gov.br

Departamento de Arrecadação, Fiscalização e Tributos

Nilcelma Santana
Gerente Assistencial
INSTITUTO SOL BRANCA IRB

Digitalizado com CamScanner

Prefeitura Municipal de
MONSENHOR TABOSA
Fazendo mais pela terra de todos nós

PREFEITURA MUNICIPAL DE MONS. TABOSA.

AV.PLINIO LEITÃO N.390

Secretaria de Saúde do Município
Departamento de Vigilância Sanitária
ALVARÁ SANITÁRIO PARA FUNCIONAMENTO

Processo:	*Exercício:*	*Categoria:*
52/2024	2024	-

SUS

De acordo com as disposições legais e regulamentares em vigor, O HOSPITAL MATERNIDADE F. FARIAS LEITÃO.

(Ramo)

HOSPITAL MATERNIDADE F. FARIAS LEITÃO.

(Nome do Estabelecimento)

AV.PESSOA PIRES, Nº 03,CENTRO - MONSENHOR TABOSA/CE

(Endereço)

HOSPITAL MATERNIDADE F. FARIAS LEITÃO CNPJ: 35046234000154

(Razão Social)

Tem licença para funcionar sob-responsabilidade de

INSTITUTO ROSA BRANCA CNPJ: 10.962.062/0001-38

Monsenhor Tabosa/ CE, 25 DE JANEIRO DE 2024

Antª Claudio Alves da Silva
Diretor VISA
Matrícula - 810

Secretaria de saude

OBSERVAÇÕES:

1. **Este documento deverá ser colocado em local visível ao público;**
2. **O alvará é válido para o ano de sua expedição, podendo, entretanto, em caso de infração à legislação sanitária vigente, ser recolhido pela autoridade sanitária.**

Nicelma Santana
Gerente de Assistencial
INSTITUTO ROSA BRANCA IRB

Digitalizado com CamScanner

REPÚBLICA FEDERATIVA DO BRASIL

CADASTRO NACIONAL DA PESSOA JURÍDICA

NÚMERO DE INSCRIÇÃO
10.962.062/0002-19
FILIAL

COMPROVANTE DE INSCRIÇÃO E DE SITUAÇÃO CADASTRAL

DATA DE ABERTURA
04/01/2024

NOME EMPRESARIAL
INSTITUTO ROSA BRANCA

TÍTULO DO ESTABELECIMENTO (NOME DE FANTASIA)
ROSA BRANCA

PORTE
DEMAIS

CÓDIGO E DESCRIÇÃO DA ATIVIDADE ECONÔMICA PRINCIPAL
94.99-5-00 - Atividades associativas não especificadas anteriormente

CÓDIGO E DESCRIÇÃO DAS ATIVIDADES ECONÔMICAS SECUNDÁRIAS
86.10-1-01 - Atividades de atendimento hospitalar, exceto pronto-socorro e unidades para atendimento a urgências
86.60-7-00 - Atividades de apoio à gestão de saúde (Dispensada *)
94.12-0-99 - Outras atividades associativas profissionais

CÓDIGO E DESCRIÇÃO DA NATUREZA JURÍDICA
399-9 - Associação Privada

LOGRADOURO	NÚMERO	COMPLEMENTO
AV FRANCISCO FRANCA CAMBRAIA	**331**	********

CEP	BAIRRO/DISTRITO	MUNICÍPIO	UF
63.600-000	**CENTRO**	**SENADOR POMPEU**	**CE**

ENDEREÇO ELETRÔNICO
INSTITUTOROSABRANCA@GMAIL.COM

TELEFONE
(21) 3728-4264

ENTE FEDERATIVO RESPONSÁVEL (EFR)
*****

SITUAÇÃO CADASTRAL
ATIVA

DATA DA SITUAÇÃO CADASTRAL
04/01/2024

MOTIVO DE SITUAÇÃO CADASTRAL

SITUAÇÃO ESPECIAL
****

DATA DA SITUAÇÃO ESPECIAL
****

(*) A dispensa de alvarás e licenças é direito do empreendedor que atende aos requisitos constantes na Resolução CGSIM nº 51, de 11 de junho de 2019, ou da legislação própria encaminhada ao CGSIM pelos entes federativos, não tendo a Receita Federal qualquer responsabilidade quanto às atividades dispensadas.

Aprovado pela Instrução Normativa RFB nº 2.119, de 06 de dezembro de 2022.

Emitido no dia **16/01/2024** às **09:46:50** (data e hora de Brasília).

Página: **1/1**

Nilcelha Santana
Gerente Assistencial
INSTITUTO ROSA BRANCA IRB

Digitalizado com CamScanner

Listagem de Profissionais

Data: 02/03/2024

CNES: 2414864 Nome Fantasia: HOSP MATERN F FARIAS LEITAO CNPJ Próprio: 35.046.234/0001-54

Tipo de Estabelecimento: HOSPITAL GERAL Gestão: MUNICIPAL Natureza jurídica: ADMINISTRAÇÃO PÚBLICA

CNPJ Mantenedora: — Nome da Mantenedora: —

Cadastrado em: 26/11/2001 Data da última atual. base local: 10/07/2023 Data da última atual. base nacional: 11/12/2023

Nome	CNS	CBO	SUS	Vinculação	Tipo	Subtipo	Portaria 134	CHS Outro	CHS Amb.	CHS Hosp.	CHS Total
ANA CARLA DA COSTA LEITAO MELO	707001891344635	223505 - ENFERMEIRO	SIM	VINCULO EMPREGATICIO	CONTRATO POR PRAZO	PUBLICO		0	40	0	40
ANA LUCIA GOMES DE SOUSA	700504911547154	411010 - ASSISTENTE ADMINISTRATIVO	SIM	VINCULO EMPREGATICIO	CONTRATO POR PRAZO	PUBLICO		40	0	0	40
ANDREIA BARBOSA DOS SANTOS	708506318022177	516345 - AUXILIAR DE LAVANDERIA	SIM	VINCULO EMPREGATICIO	ESTATUTARIO	SERVIDOR PROPRIO		40	0	0	40
ANDREZA MARIA DAMASCENO BARBOSA	707608281162798	223505 - ENFERMEIRO	SIM	VINCULO EMPREGATICIO	CONTRATO POR PRAZO	PUBLICO		0	0	40	40
ANGELA MARIA BARROS COSTA	708102521965137	841408 - COZINHADOR (CONSERVACAO DE	SIM	VINCULO EMPREGATICIO	ESTATUTARIO	SERVIDOR PROPRIO		40	0	0	40
ANTONIA CLEIDE ALVES DA LUZ	161013376190001	322230 - AUXILIAR DE ENFERMAGEM	SIM	VINCULO EMPREGATICIO	ESTATUTARIO	SERVIDOR PROPRIO		0	20	20	40
ANTONIA DE MARIA DA CONCEICAO MARTINS ALVES	702907519149571	322205 - TECNICO DE ENFERMAGEM	SIM	VINCULO EMPREGATICIO	ESTATUTARIO	SERVIDOR PROPRIO		0	0	40	40
ANTONIA DE MARIA DE MELO RIBEIRO	703401224919810	514225 - TRABALHADOR DE SERVICOS DE LIMPEZA E	SIM	VINCULO EMPREGATICIO	CONTRATO POR PRAZO	PUBLICO		40	0	0	40
ANTONIO ADAUTO DOS SANTOS NASCIMENTO	703404064500100	325115 - TECNICO EM FARMACIA	SIM	VINCULO EMPREGATICIO	ESTATUTARIO	SERVIDOR PROPRIO		40	0	0	40
ANTONIO DEIVID FERNANDES DE SOUSA	706200070537064	422105 - RECEPCIONISTA, EM GERAL	SIM	VINCULO EMPREGATICIO	CONTRATO POR PRAZO	PUBLICO		40	0	0	40
ANTONIO FILIPE RODRIGUES FELIX	706000332452143	322205 - TECNICO DE ENFERMAGEM	SIM	VINCULO EMPREGATICIO	CONTRATO POR PRAZO	PUBLICO		0	0	40	40

Total de profissionais 11

Gerente Assistencial
INSTITUTO ROSA BRANCA IRB

Digitalizado com CamScanner

Nome	CNS	CBO	SUS	Vinculação	Tipo	Subtipo	Portaria 134	CHS Outro	CHS Amb.	CHS Hosp.	CHS Total
ANTONIO FRANCISCO ALVES DE SOUSA	708508345089378	322205 - TECNICO DE ENFERMAGEM	SIM	VINCULO EMPREGATICIO	CONTRATO POR PRAZO	PUBLICO		0	0	40	40
ANTONIO GILSON LEMOS FERREIRA	700006638989507	223505 - ENFERMEIRO	SIM	VINCULO EMPREGATICIO	CONTRATO POR PRAZO	PUBLICO		0	0	40	40
ANTONIO HERMESON DE MESQUITA	702802189214460	782310 - MOTORISTA DE FURGAO OU VEICULO	SIM	VINCULO EMPREGATICIO	ESTATUTARIO	SERVIDOR PROPRIO		40	0	0	40
BIANCA DA SILVA TEODOSIO	701703248660070	322205 - TECNICO DE ENFERMAGEM	SIM	VINCULO EMPREGATICIO	CONTRATO POR PRAZO	PUBLICO		0	0	40	40
BIANCA DUARTE DE MELO	700005552166404	223505 - ENFERMEIRO	SIM	VINCULO EMPREGATICIO	CONTRATO POR PRAZO	PUBLICO		0	0	40	40
BIANCA SOUZA CAVALCANTE	701202088518917	223710 - NUTRICIONISTA	SIM	VINCULO EMPREGATICIO	CONTRATO POR PRAZO	PUBLICO		0	0	40	40
CAMILLA DE OLIVEIRA SOARES	704005895398666	324120 - TECNOLOGO EM RADIOLOGIA	SIM	VINCULO EMPREGATICIO	CONTRATO POR PRAZO	PUBLICO		0	0	24	24
CARLOS EGBERTO FERREIRA GOMES MARTINS	702809140962869	225125 - MEDICO CLINICO	SIM	VINCULO EMPREGATICIO	CONTRATO POR PRAZO	PUBLICO	Artigo 2º -	0	0	12	12
CARMELITA DAS NEVES MARTINS	700001745143909	322205 - TECNICO DE ENFERMAGEM	SIM	VINCULO EMPREGATICIO	ESTATUTARIO	SERVIDOR PROPRIO		0	0	40	40
DAIANA SOUZA FARIAS	700001099608206	322205 - TECNICO DE ENFERMAGEM	SIM	VINCULO EMPREGATICIO	CONTRATO POR PRAZO	PUBLICO		0	40	0	40
DAIANE VIRGINIA DE MELO MENDES	704608687088827	223505 - ENFERMEIRO	SIM	VINCULO EMPREGATICIO	CONTRATO POR PRAZO	PUBLICO		0	0	40	40
DALVANI DE SOUSA RODRIGUES	704805077125546	322205 - TECNICO DE ENFERMAGEM	SIM	VINCULO EMPREGATICIO	CONTRATO POR PRAZO	PUBLICO		0	40	0	40
DEUSDETE DE SOUSA SILVA	702805618742563	517420 - VIGIA	SIM	VINCULO EMPREGATICIO	ESTATUTARIO	SERVIDOR PROPRIO		40	0	0	40
DEUZINHA CAMELO LOPES	703407493692500	322205 - TECNICO DE ENFERMAGEM	SIM	VINCULO EMPREGATICIO	ESTATUTARIO	SERVIDOR PROPRIO		0	0	40	40
ELISETE DA SILVA SAMPAIO	705004088906557	516345 - AUXILIAR DE LAVANDERIA	SIM	VINCULO EMPREGATICIO	ESTATUTARIO	SERVIDOR PROPRIO		40	0	0	40
EMANUEL JARDEL COSTA ARAGAO	708900786037719	782310 - MOTORISTA DE FURGAO OU VEICULO	SIM	VINCULO EMPREGATICIO	ESTATUTARIO	SERVIDOR PROPRIO		40	0	0	40

Total de profissionais 27

Nilcéia Santana
Gerente Assistencial
INSTITUTO ROSA BRANCA IRB

Digitalizado com CamScanner

Nome	CNS	CBO	SUS	Vinculação	Tipo	Subtipo	Portaria 134	CHS Outro	CHS Amb.	CHS Hosp.	CHS Total
ERLANGIA ALVES DA SILVA	704301503880898	322205 - TECNICO DE ENFERMAGEM	SIM	VINCULO EMPREGATICIO	CONTRATO POR PRAZO	PUBLICO		0	0	40	40
ETEVANIA SOUZA SAMPAIO	980016293916447	322230 - AUXILIAR DE ENFERMAGEM	SIM	VINCULO EMPREGATICIO	ESTATUTARIO	SERVIDOR PROPRIO		0	20	20	40
EVALDO NECO BARRETO JUNIOR	702605745897142	225225 - MEDICO CIRURGIAO GERAL	SIM	VINCULO EMPREGATICIO	CONTRATO POR PRAZO	PUBLICO	Artigo 2º -	0	4	8	12
EVALDO NECO BARRETO JUNIOR	702605745897142	225250 - MEDICO GINECOLOGISTA E	SIM	VINCULO EMPREGATICIO	CONTRATO POR PRAZO	PUBLICO	Artigo 2º -	0	4	0	4
FRANCISCA ALANA ARAUJO AZEVEDO	703408754444700	223505 - ENFERMEIRO	SIM	VINCULO EMPREGATICIO	CONTRATO POR PRAZO	PUBLICO		0	0	40	40
FRANCISCA ALCILEIA FARIAS GOMES	702607735093549	322205 - TECNICO DE ENFERMAGEM	SIM	VINCULO EMPREGATICIO	CONTRATO POR PRAZO	PUBLICO		0	0	40	40
FRANCISCA ANDREZA DO NASCIMENTO FEITOSA	700100947792418	322205 - TECNICO DE ENFERMAGEM	SIM	VINCULO EMPREGATICIO	CONTRATO POR PRAZO	PUBLICO		0	0	40	40
FRANCISCO ALEXANDRE ALVES DE SOUZA	708008389070820	782310 - MOTORISTA DE FURGAO OU VEICULO	SIM	VINCULO EMPREGATICIO	CONTRATO POR PRAZO	PUBLICO		40	0	0	40
FRANCISCO ALVES CAVALCANTE	705009865108459	782310 - MOTORISTA DE FURGAO OU VEICULO	SIM	VINCULO EMPREGATICIO	ESTATUTARIO	SERVIDOR PROPRIO		40	0	0	40
FRANCISCO ANTONIO ALVES DE MESQUITA	702606767110448	517420 - VIGIA	SIM	VINCULO EMPREGATICIO	ESTATUTARIO	SERVIDOR PROPRIO		40	0	0	40
FRANCISCO CLEITON DE ANDRADE NASCIMENTO	706704567219616	782310 - MOTORISTA DE FURGAO OU VEICULO	SIM	VINCULO EMPREGATICIO	ESTATUTARIO	SERVIDOR PROPRIO		40	0	0	40
FRANCISCO DE MESQUITA BARROS	980016293915688	322230 - AUXILIAR DE ENFERMAGEM	SIM	VINCULO EMPREGATICIO	ESTATUTARIO	SERVIDOR PROPRIO		0	20	20	40
FRANCISCO FRANCALINO DA SILVA	706206075698061	517420 - VIGIA	SIM	VINCULO EMPREGATICIO	ESTATUTARIO	SERVIDOR PROPRIO		40	0	0	40
FRANCISCO GILVAN FERREIRA ALENCAR	705202478336875	412110 - DIGITADOR	SIM	VINCULO EMPREGATICIO	ESTATUTARIO	SERVIDOR PROPRIO		40	0	0	40
FRANCISCO JEOVA SOUSA CAVALCANTE	700002163268408	225125 - MEDICO CLINICO	SIM	VINCULO EMPREGATICIO	CONTRATO POR PRAZO	PUBLICO		0	12	0	12
FRANCISCO JERRY CAMELO DA SILVA	700609968437068	514225 - TRABALHADOR DE SERVICOS DE LIMPEZA E	SIM	VINCULO EMPREGATICIO	CONTRATO POR PRAZO	PUBLICO		40	0	0	40

Total de profissionais: 43

Nilcelina Santana
Gerente Assistencial

Digitalizado com CamScanner

Nome	CNS	CBO	SUS	Vinculação	Tipo	Subtipo	Portaria 134	CHS Outro	CHS Amb.	CHS Hosp.	CHS Total
FRANCISCO JOSE NASCIMENTO DE MESQUITA	704705753150730	782310 - MOTORISTA DE FURGAO OU VEICULO	SIM	VINCULO EMPREGATICIO	ESTATUTARIO	SERVIDOR PROPRIO		40	0	0	40
GERARDO SOUSA TORRES	700709997976574	782310 - MOTORISTA DE FURGAO OU VEICULO	SIM	VINCULO EMPREGATICIO	ESTATUTARIO	SERVIDOR PROPRIO		40	0	0	40
GILMAR GOMES DE OLIVEIRA	708008327694227	514225 - TRABALHADOR DE SERVICOS DE LIMPEZA E	SIM	VINCULO EMPREGATICIO	CONTRATO POR PRAZO	PUBLICO		40	0	0	40
GLAUCIANE FARIAS COELHO	700706459490080	422105 - RECEPCIONISTA, EM GERAL	SIM	VINCULO EMPREGATICIO	CONTRATO POR PRAZO	PUBLICO		40	0	0	40
GLERISON LIMA SOUZA	703200629613890	782310 - MOTORISTA DE FURGAO OU VEICULO	SIM	VINCULO EMPREGATICIO	CONTRATO POR PRAZO	PUBLICO		40	0	0	40
GUTEMBERG MENDES FARIAS FILHO	708008326891924	225225 - MEDICO CIRURGIAO GERAL	SIM	AUTONOMO	PESSOA JURIDICA	NAO SE APLICA		0	2	8	10
ISAQUE FERREIRA DA SILVA	705102317785040	514225 - TRABALHADOR DE SERVICOS DE LIMPEZA E	SIM	VINCULO EMPREGATICIO	CONTRATO POR PRAZO	PUBLICO		40	0	0	40
ISRAEL BISPO FEITOSA	705008067996151	782320 - CONDUTOR DE AMBULANCIA	SIM	VINCULO EMPREGATICIO	CONTRATO POR PRAZO	PUBLICO		40	0	0	40
ISRAELITA DOS SANTOS ANJOS	702004393672586	841408 - COZINHADOR (CONSERVACAO DE	SIM	VINCULO EMPREGATICIO	ESTATUTARIO	SERVIDOR PROPRIO		40	0	0	40
IZAIAS CAVALCANTE DE MELO NETO	701406623918638	322205 - TECNICO DE ENFERMAGEM	SIM	VINCULO EMPREGATICIO	CONTRATO POR PRAZO	PUBLICO		0	0	40	40
JHONY GONCALVES FREITAS	702606263439942	325115 - TECNICO EM FARMACIA	SIM	VINCULO EMPREGATICIO	CONTRATO POR PRAZO	PUBLICO		40	0	0	40
JOACILDO OLIVEIRA MARCIEL	704109244630180	322205 - TECNICO DE ENFERMAGEM	SIM	VINCULO EMPREGATICIO	ESTATUTARIO	SERVIDOR PROPRIO		0	20	20	40
JOSE ADAUTO ALVES DE MORAIS JUNIOR	704008377965469	325115 - TECNICO EM FARMACIA	SIM	VINCULO EMPREGATICIO	CONTRATO POR PRAZO	PUBLICO		40	0	0	40
JOSE ALESSANDRO DE SOUSA NASCIMENTO	700308977670030	514225 - TRABALHADOR DE SERVICOS DE LIMPEZA E	SIM	VINCULO EMPREGATICIO	CONTRATO POR PRAZO	PUBLICO		40	0	0	40
JOSE RICARDO MARINHO	705001246972951	782320 - CONDUTOR DE AMBULANCIA	SIM	VINCULO EMPREGATICIO	ESTATUTARIO	SERVIDOR PROPRIO		40	0	0	40
JOSE SOARES DA SILVA JUNIOR	708608128856590	225125 - MEDICO CLINICO	SIM	VINCULO EMPREGATICIO	CONTRATO POR PRAZO	PUBLICO		0	0	12	12

Nilcelia Adriana
Gerente Assistencial
INSTITUTO ROSA BRANCA - ISB

Total de profissionais 59

Digitalizado com CamScanner

Nome	CNS	CBO	SUS	Vinculação	Tipo	Subtipo	Portaria 134	CHS Outro	CHS Amb.	CHS Hosp.	CHS Total
JOSIANO MACEDO DE LIMA	706906144593131	225125 - MEDICO CLINICO	SIM	VINCULO EMPREGATICIO	CONTRATO POR PRAZO	PUBLICO	Artigo 2º -	0	0	12	12
JURACI ARAUJO DA SILVA	705006484441451	514225 - TRABALHADOR DE SERVICOS DE LIMPEZA E	SIM	VINCULO EMPREGATICIO	CONTRATO POR PRAZO	PUBLICO		40	0	0	40
KAROLAINE DE LIMA DIAS	702502388273834	322205 - TECNICO DE ENFERMAGEM	SIM	VINCULO EMPREGATICIO	CONTRATO POR PRAZO	PUBLICO		0	0	40	40
LARISSA RODRIGUES VERAS	707608234726095	223505 - ENFERMEIRO	SIM	VINCULO EMPREGATICIO	CONTRATO POR PRAZO	PUBLICO		0	0	40	40
LEONICE SOUZA DA SILVA	708208100109549	841408 - COZINHADOR (CONSERVACAO DE	SIM	VINCULO EMPREGATICIO	ESTATUTARIO	SERVIDOR PROPRIO		40	0	0	40
LEONIO NASCIMENTO DE OLIVEIRA	702400057948221	782310 - MOTORISTA DE FURGAO OU VEICULO	SIM	VINCULO EMPREGATICIO	CONTRATO POR PRAZO	PUBLICO		40	0	0	40
LILIA MARIA SILVEIRA	980016004464622	223505 - ENFERMEIRO	SIM	VINCULO EMPREGATICIO	ESTATUTARIO	SERVIDOR PROPRIO		0	20	20	40
LUCAS DA SILVA NASCIMENTO	704207702125581	322205 - TECNICO DE ENFERMAGEM	SIM	VINCULO EMPREGATICIO	CONTRATO POR PRAZO	PUBLICO		0	0	40	40
LUCAS FRANCO MAGALHAES	709005894337818	412110 - DIGITADOR	SIM	VINCULO EMPREGATICIO	CONTRATO POR PRAZO	PUBLICO		40	0	0	40
LUCIANA GOMES SOUSA	706701273656420	322205 - TECNICO DE ENFERMAGEM	SIM	VINCULO EMPREGATICIO	CONTRATO POR PRAZO	PUBLICO		0	0	40	40
LUCIANO PERES DA SILVA	703205635150494	782320 - CONDUTOR DE AMBULANCIA	SIM	VINCULO EMPREGATICIO	CONTRATO POR PRAZO	PUBLICO		40	0	0	40
LUCILENE PERES DA SILVA	707406087255476	322205 - TECNICO DE ENFERMAGEM	SIM	VINCULO EMPREGATICIO	CONTRATO POR PRAZO	PUBLICO		0	0	40	40
LUIZ GOMES DO NASCIMENTO	708508372957873	782310 - MOTORISTA DE FURGAO OU VEICULO	SIM	VINCULO EMPREGATICIO	ESTATUTARIO	SERVIDOR PROPRIO		40	0	0	40
LUIZA RODRIGUES DUARTE	702400075655125	841420 - COZINHADOR DE FRUTAS E LEGUMES	SIM	VINCULO EMPREGATICIO	CONTRATO POR PRAZO	PUBLICO		40	0	0	40
LUZANIRA OLIVEIRA DE ALMEIDA	705200407317078	516345 - AUXILIAR DE LAVANDERIA	SIM	VINCULO EMPREGATICIO	ESTATUTARIO	SERVIDOR PROPRIO		40	0	0	40
MACARIO ARTHUR LOPES DE SOUSA	700009131468009	412110 - DIGITADOR	SIM	VINCULO EMPREGATICIO	CONTRATO POR PRAZO	PUBLICO		40	0	0	40

Nilceia Santana
Gerente Assistencial
INSTITUTO JOSE BRAYCA IJB

Total de profissionais: 75

Digitalizado com CamScanner

Nome	CNS	CBO	SUS	Vinculação	Tipo	Subtipo	Portaria 134	CHS Outro	CHS Amb.	CHS Hosp.	CHS Total
MARCELO FLOR UMBELINO	700005050894004	514225 - TRABALHADOR DE SERVICOS DE LIMPEZA E	SIM	VINCULO EMPREGATICIO	CONTRATO POR PRAZO	PUBLICO		40	0	0	40
MARCIA VANESSA BEZERRA DO NASCIMENTO	702803108425262	225125 - MEDICO CLINICO	SIM	VINCULO EMPREGATICIO	CONTRATO POR PRAZO	PUBLICO		0	0	12	12
MARCIO FEITOSA DE SOUZA	705003804937751	782310 - MOTORISTA DE FURGAO OU VEICULO	SIM	VINCULO EMPREGATICIO	ESTATUTARIO	SERVIDOR PROPRIO		40	0	0	40
MARCOS ANTONIO MARTINS DE SOUSA	702806184842068	782310 - MOTORISTA DE FURGAO OU VEICULO	SIM	VINCULO EMPREGATICIO	CONTRATO POR PRAZO	PUBLICO		40	0	0	40
MARIA ALCIONE PORTELA MENDES	705408477337596	322205 - TECNICO DE ENFERMAGEM	SIM	VINCULO EMPREGATICIO	ESTATUTARIO	SERVIDOR PROPRIO		0	0	40	40
MARIA APARECIDA PINTO SOUSA MARTINS	708009847557721	322205 - TECNICO DE ENFERMAGEM	SIM	VINCULO EMPREGATICIO	CONTRATO POR PRAZO	PUBLICO		0	0	40	40
MARIA ASSUNCAO ALMEIDA RODRIGUES	700408421992644	516310 - LAVADOR DE ROUPAS A MAQUINA	SIM	VINCULO EMPREGATICIO	ESTATUTARIO	SERVIDOR PROPRIO		40	0	0	40
MARIA BRUNA DE LIMA SAMPAIO	706403689982286	322205 - TECNICO DE ENFERMAGEM	SIM	VINCULO EMPREGATICIO	CONTRATO POR PRAZO	PUBLICO		0	0	40	40
MARIA CLEIDE DE ANDRADE NASCIMENTO	705004478637658	422105 - RECEPCIONISTA, EM GERAL	SIM	VINCULO EMPREGATICIO	CONTRATO POR PRAZO	PUBLICO		40	0	0	40
MARIA CRISANA ABREU NASCIMENTO	703403756018100	513220 - COZINHEIRO DE HOSPITAL	SIM	VINCULO EMPREGATICIO	CONTRATO POR PRAZO	PUBLICO		40	0	0	40
MARIA DAS DORES BARBOSA DE SOUZA	898004862591517	513115 - GOVERNANTA DE HOTELARIA	SIM	VINCULO EMPREGATICIO	CONTRATO POR PRAZO	PUBLICO		40	0	0	40
MARIA DE FATIMA SANTOS NASCIMENTO SEGUNDA	700102467957520	322205 - TECNICO DE ENFERMAGEM	SIM	VINCULO EMPREGATICIO	CONTRATO POR PRAZO	PUBLICO		0	0	40	40
MARIA DO CARMO BENEVINUTO RODRIGUES	702105760023594	513220 - COZINHEIRO DE HOSPITAL	SIM	VINCULO EMPREGATICIO	ESTATUTARIO	SERVIDOR PROPRIO		40	0	0	40
MARIA GENY DA SILVA ANDRADE	705000616117650	513220 - COZINHEIRO DE HOSPITAL	SIM	VINCULO EMPREGATICIO	ESTATUTARIO	SERVIDOR PROPRIO		40	0	0	40
MARIA JOSE DA SILVA MESQUITA	980016296678954	322205 - TECNICO DE ENFERMAGEM	SIM	VINCULO EMPREGATICIO	ESTATUTARIO	SERVIDOR PROPRIO		0	40	0	40
MARIA KILVIA DE SOUSA	700000935095610	223505 - ENFERMEIRO	SIM	VINCULO EMPREGATICIO	CONTRATO POR PRAZO	PUBLICO		0	0	12	12

Nilceina Santana
Gerente Assistencial
INSTITUTO ROSA BRANCA IRB

Total de profissionais 91

Digitalizado com CamScanner

Nome	CNS	CBO	SUS	Vinculação	Tipo	Subtipo	Portaria 134	CHS Outro	CHS Amb.	CHS Hosp.	CHS Total
MARIA LEIDIANA ALVES DE ALMEIDA	709206254452835	322205 - TECNICO DE ENFERMAGEM	SIM	VINCULO EMPREGATICIO	CONTRATO POR PRAZO	PUBLICO		0	0	40	40
MARIA MANUELA BORGES LIMA	707809692718314	422105 - RECEPCIONISTA, EM GERAL	SIM	VINCULO EMPREGATICIO	CONTRATO POR PRAZO	PUBLICO		40	0	0	40
MARIA MARLEIDE BARROS ALEXANDRE	980016286876079	322205 - TECNICO DE ENFERMAGEM	SIM	VINCULO EMPREGATICIO	ESTATUTARIO	SERVIDOR PROPRIO		0	20	20	40
MARIA MARLY RIBEIRO DO NASCIMENTO	709001856749310	514225 - TRABALHADOR DE SERVICOS DE LIMPEZA E	SIM	VINCULO EMPREGATICIO	CONTRATO POR PRAZO	PUBLICO		40	0	0	40
MARIA RAQUEL MARTINS BARBOSA	707008873604031	324115 - TECNICO EM RADIOLOGIA E	SIM	VINCULO EMPREGATICIO	CONTRATO POR PRAZO	PUBLICO		0	0	24	24
MARIA SANDRA FREIRE DO NASCIMENTO	980016293921785	322230 - AUXILIAR DE ENFERMAGEM	SIM	VINCULO EMPREGATICIO	ESTATUTARIO	SERVIDOR PROPRIO		0	20	20	40
MARIA VANDA PEREIRA LEMOS	980016293916307	322205 - TECNICO DE ENFERMAGEM	SIM	VINCULO EMPREGATICIO	ESTATUTARIO	SERVIDOR PROPRIO		0	20	20	40
MARIA VANIA CHAVES ALVES	702803107460064	322230 - AUXILIAR DE ENFERMAGEM	SIM	VINCULO EMPREGATICIO	ESTATUTARIO	SERVIDOR PROPRIO		0	0	40	40
MARIA VIEIRA DA COSTA	980016293920711	322230 - AUXILIAR DE ENFERMAGEM	SIM	VINCULO EMPREGATICIO	ESTATUTARIO	SERVIDOR PROPRIO		0	20	20	40
MATHEUS EMANUEL FERREIRA DE SOUZA	701808222475377	324120 - TECNOLOGO EM RADIOLOGIA	SIM	VINCULO EMPREGATICIO	CONTRATO POR PRAZO	PUBLICO		0	0	24	24
MICAIAS DE SOUSA FERNANDES	706801214958520	422105 - RECEPCIONISTA, EM GERAL	SIM	VINCULO EMPREGATICIO	CONTRATO POR PRAZO	PUBLICO		40	0	0	40
MILENA LIMA SOUSA	709200224651931	422105 - RECEPCIONISTA, EM GERAL	SIM	VINCULO EMPREGATICIO	CONTRATO POR PRAZO	PUBLICO		40	0	0	40
MONICA SOUTO ARAUJO CAVALCANTE	703400843569900	223710 - NUTRICIONISTA	SIM	VINCULO EMPREGATICIO	CONTRATO POR PRAZO	PUBLICO		0	20	0	20
MONIQUE DOS SANTOS CAVALCANTE	709205212369335	322205 - TECNICO DE ENFERMAGEM	SIM	VINCULO EMPREGATICIO	CONTRATO POR PRAZO	PUBLICO		0	0	40	40
NILCELHA ALVES SANTANA	700501954794959	223505 - ENFERMEIRO	SIM	VINCULO EMPREGATICIO	CONTRATO POR PRAZO	PUBLICO		0	0	40	40
NOSLEN MENA LORENZO	700002557761804	225125 - MEDICO CLINICO	SIM	VINCULO EMPREGATICIO	CONTRATO POR PRAZO	PUBLICO		0	0	12	12

Nilcelha Santana
Gerente Assistencial
INSTITUTO BRANCA IRB

Total de profissionais: 107

Digitalizado com CamScanner

Nome	CNS	CBO	SUS	Vinculação	Tipo	Subtipo	Portaria 134	CHS Outro	CHS Amb.	CHS Hosp.	CHS Total
PATRICIA DOS SANTOS NASCIMENTO	704402363589010	322205 - TECNICO DE ENFERMAGEM	SIM	VINCULO EMPREGATICIO	CONTRATO POR PRAZO	PUBLICO		0	0	40	40
RICARDO FRANCO FACUNDO	700009933811600	322205 - TECNICO DE ENFERMAGEM	SIM	VINCULO EMPREGATICIO	CONTRATO POR PRAZO	PUBLICO		0	0	40	40
ROMEU PARENTE DE MORAES FONSECA	709005872220217	131205 - DIRETOR DE SERVICOS DE SAUDE	SIM	VINCULO EMPREGATICIO	CONTRATO POR PRAZO	PUBLICO		4	0	4	8
SAMUEL DA SILVA ARAUJO	700005411303103	514225 - TRABALHADOR DE SERVICOS DE LIMPEZA E	SIM	VINCULO EMPREGATICIO	ESTATUTARIO	SERVIDOR PROPRIO		40	0	0	40
SANDRA OLIVEIRA PEREIRA	702407025183129	325115 - TECNICO EM FARMACIA	SIM	VINCULO EMPREGATICIO	CONTRATO POR PRAZO	PUBLICO		40	0	0	40
SARA SAMPAIO FERNANDES	702405053754427	322205 - TECNICO DE ENFERMAGEM	SIM	VINCULO EMPREGATICIO	CONTRATO POR PRAZO	PUBLICO		0	0	40	40
SEBASTIAO DE SOUSA FELISMINO	707502274313390	517325 - VIGIA PORTUARIO	SIM	VINCULO EMPREGATICIO	CONTRATO POR PRAZO	PUBLICO		40	0	0	40
SILVIA CARLA CARVALHO SOARES	980016285249364	223505 - ENFERMEIRO	SIM	VINCULO EMPREGATICIO	ESTATUTARIO	SERVIDOR PROPRIO		0	40	0	40
SYANG VITORIA DA SILVA MOURAO	706507301650298	422105 - RECEPCIONISTA, EM GERAL	SIM	VINCULO EMPREGATICIO	CONTRATO POR PRAZO	PUBLICO		40	0	0	40
THAMARA DE MOURA SILVA	705001685500353	223415 - FARMACEUTICO ANALISTA CLINICO	SIM	VINCULO EMPREGATICIO	CONTRATO POR PRAZO	PUBLICO		0	20	0	20
THAMARA DE MOURA SILVA	705001685500353	223445 - FARMACEUTICO HOSPITALAR E CLINICO	SIM	VINCULO EMPREGATICIO	CONTRATO POR PRAZO	PUBLICO		0	0	20	20
THIAGO FERREIRA SALES	707604205294499	223505 - ENFERMEIRO	SIM	VINCULO EMPREGATICIO	ESTATUTARIO	SERVIDOR PROPRIO		0	20	20	40
ULISSES WAGNER FLOR	700008116755700	322205 - TECNICO DE ENFERMAGEM	SIM	VINCULO EMPREGATICIO	CONTRATO POR PRAZO	PUBLICO		0	0	39	39
VALDENE DA SILVA LEMOS	702407512040323	322205 - TECNICO DE ENFERMAGEM	SIM	VINCULO EMPREGATICIO	ESTATUTARIO	SERVIDOR PROPRIO		0	0	40	40
WELLINGTON LIMA SOUSA	706708727917220	514310 - AUXILIAR DE MANUTENCAO PREDIAL	SIM	VINCULO EMPREGATICIO	CONTRATO POR PRAZO	PUBLICO		40	0	0	40
ZIZELDA SARAIVA BARROS	700000094336908	516345 - AUXILIAR DE LAVANDERIA	SIM	VINCULO EMPREGATICIO	CONTRATO POR PRAZO	PUBLICO		40	0	0	40

Nilcelha Santana
Gerente Assistencial
INSTITUTO SANTA FRANCA IRB

Total de profissionais: 123

Digitalizado com CamScanner

Nilcelha Santana
Gerente Assistencial
INSTITUTO ... BRANCA IRB

Digitalizado com CamScanner

Listagem de Profissionais

Data: 02/03/2024

CNES: 2414864 Nome Fantasia: HOSP MATERN F FARIAS LEITAO CNPJ Próprio: 35.046.234/0001-54

Tipo de Estabelecimento: HOSPITAL GERAL Gestão: MUNICIPAL Natureza jurídica: ADMINISTRAÇÃO PÚBLICA

CNPJ Mantenedora: -- Nome da Mantenedora: --

Cadastrado em: 26/11/2001 Data da última atual. base local: 10/07/2023 Data da última atual. base nacional: 10/01/2024

Nome	CNS	CBO	SUS	Vinculação	Tipo	Subtipo	Portaria 134	CHS Outro	CHS Amb.	CHS Hosp.	CHS Total
ANA CARLA DA COSTA LEITAO MELO	707001891344635	223505 - ENFERMEIRO	SIM	VINCULO EMPREGATICIO	CONTRATO POR PRAZO	PUBLICO		0	40	0	40
ANA LUCIA GOMES DE SOUSA	700504911547154	411010 - ASSISTENTE ADMINISTRATIVO	SIM	VINCULO EMPREGATICIO	CONTRATO POR PRAZO	PUBLICO		40	0	0	40
ANDREIA BARBOSA DOS SANTOS	708506318022177	516345 - AUXILIAR DE LAVANDERIA	SIM	VINCULO EMPREGATICIO	ESTATUTARIO	SERVIDOR PROPRIO		40	0	0	40
ANDREZA MARIA DAMASCENO BARBOSA	707608281162798	223505 - ENFERMEIRO	SIM	VINCULO EMPREGATICIO	CONTRATO POR PRAZO	PUBLICO		0	0	40	40
ANGELA MARIA BARROS COSTA	708102521965137	841408 - COZINHADOR (CONSERVACAO DE	SIM	VINCULO EMPREGATICIO	ESTATUTARIO	SERVIDOR PROPRIO		40	0	0	40
ANTONIA CLEIDE ALVES DA LUZ	161013376190001	322230 - AUXILIAR DE ENFERMAGEM	SIM	VINCULO EMPREGATICIO	ESTATUTARIO	SERVIDOR PROPRIO		0	20	20	40
ANTONIA DE MARIA DA CONCEICAO MARTINS ALVES	702907519149571	322205 - TECNICO DE ENFERMAGEM	SIM	VINCULO EMPREGATICIO	ESTATUTARIO	SERVIDOR PROPRIO		0	0	40	40
ANTONIA DE MARIA DE MELO RIBEIRO	703401224919810	514225 - TRABALHADOR DE SERVICOS DE LIMPEZA E	SIM	VINCULO EMPREGATICIO	CONTRATO POR PRAZO	PUBLICO		40	0	0	40
ANTONIO ADAUTO DOS SANTOS NASCIMENTO	703404064500100	325115 - TECNICO EM FARMACIA	SIM	VINCULO EMPREGATICIO	ESTATUTARIO	SERVIDOR PROPRIO		40	0	0	40
ANTONIO DEIVID FERNANDES DE SOUSA	706200070537064	422105 - RECEPCIONISTA, EM GERAL	SIM	VINCULO EMPREGATICIO	CONTRATO POR PRAZO	PUBLICO		40	0	0	40
ANTONIO FILIPE RODRIGUES FELIX	706000332452143	322205 - TECNICO DE ENFERMAGEM	SIM	VINCULO EMPREGATICIO	CONTRATO POR PRAZO	PUBLICO		0	0	40	40

Nilcelha Santana
Coordenadora Assistencial
INSTITUTO ROSA BRANCA IRB

Total de profissionais: 11

Digitalizado com CamScanner

Nome	CNS	CBO	SUS	Vinculação	Tipo	Subtipo	Portaria 134	CHS Outro	CHS Amb.	CHS Hosp.	CHS Total
ANTONIO FRANCISCO ALVES DE SOUSA	708508345089378	322205 - TECNICO DE ENFERMAGEM	SIM	VINCULO EMPREGATICIO	CONTRATO POR PRAZO	PUBLICO		0	0	40	40
ANTONIO GILSON LEMOS FERREIRA	700006638989507	223505 - ENFERMEIRO	SIM	VINCULO EMPREGATICIO	CONTRATO POR PRAZO	PUBLICO		0	0	40	40
ANTONIO HERMESON DE MESQUITA	702802189214460	782310 - MOTORISTA DE FURGAO OU VEICULO	SIM	VINCULO EMPREGATICIO	ESTATUTARIO	SERVIDOR PROPRIO		40	0	0	40
BIANCA DA SILVA TEODOSIO	701703248660070	322205 - TECNICO DE ENFERMAGEM	SIM	VINCULO EMPREGATICIO	CONTRATO POR PRAZO	PUBLICO		0	0	40	40
BIANCA DUARTE DE MELO	700005552166404	223505 - ENFERMEIRO	SIM	VINCULO EMPREGATICIO	CONTRATO POR PRAZO	PUBLICO		0	0	40	40
BIANCA SOUZA CAVALCANTE	701202088518917	223710 - NUTRICIONISTA	SIM	VINCULO EMPREGATICIO	CONTRATO POR PRAZO	PUBLICO		0	0	40	40
CAMILLA DE OLIVEIRA SOARES	704005895398666	324120 - TECNOLOGO EM RADIOLOGIA	SIM	VINCULO EMPREGATICIO	CONTRATO POR PRAZO	PUBLICO		0	0	24	24
CARLOS EGBERTO FERREIRA GOMES MARTINS	702809140962869	225125 - MEDICO CLINICO	SIM	VINCULO EMPREGATICIO	CONTRATO POR PRAZO	PUBLICO	Artigo 2º -	0	0	12	12
CARMELITA DAS NEVES MARTINS	700001745143909	322205 - TECNICO DE ENFERMAGEM	SIM	VINCULO EMPREGATICIO	ESTATUTARIO	SERVIDOR PROPRIO		0	0	40	40
DAIANA SOUZA FARIAS	700001099608206	322205 - TECNICO DE ENFERMAGEM	SIM	VINCULO EMPREGATICIO	CONTRATO POR PRAZO	PUBLICO		0	40	0	40
DAIANE VIRGINIA DE MELO MENDES	704608687088827	223505 - ENFERMEIRO	SIM	VINCULO EMPREGATICIO	CONTRATO POR PRAZO	PUBLICO		0	0	40	40
DALVANI DE SOUSA RODRIGUES	704805077125546	322205 - TECNICO DE ENFERMAGEM	SIM	VINCULO EMPREGATICIO	CONTRATO POR PRAZO	PUBLICO		0	40	0	40
DEUSDETE DE SOUSA SILVA	702805618742563	517420 - VIGIA	SIM	VINCULO EMPREGATICIO	ESTATUTARIO	SERVIDOR PROPRIO		40	0	0	40
DEUZINHA CAMELO LOPES	703407493692500	322205 - TECNICO DE ENFERMAGEM	SIM	VINCULO EMPREGATICIO	ESTATUTARIO	SERVIDOR PROPRIO		0	0	40	40
ELISETE DA SILVA SAMPAIO	705004088906557	516345 - AUXILIAR DE LAVANDERIA	SIM	VINCULO EMPREGATICIO	ESTATUTARIO	SERVIDOR PROPRIO		40	0	0	40
EMANUEL JARDEL COSTA ARAGAO	708900786037719	782310 - MOTORISTA DE FURGAO OU VEICULO	SIM	VINCULO EMPREGATICIO	ESTATUTARIO	SERVIDOR PROPRIO		40	0	0	40

Nilcelha Santana
Gerente Assistencial

Total de profissionais: 27

Digitalizado com CamScanner

Nome	CNS	CBO	SUS	Vinculação	Tipo	Subtipo	Portaria 134	CHS Outro	CHS Amb.	CHS Hosp.	CHS Total
ERLANGIA ALVES DA SILVA	704301503880898	322205 - TECNICO DE ENFERMAGEM	SIM	VINCULO EMPREGATICIO	CONTRATO POR PRAZO	PUBLICO		0	0	40	40
ETEVANIA SOUZA SAMPAIO	980016293916447	322230 - AUXILIAR DE ENFERMAGEM	SIM	VINCULO EMPREGATICIO	ESTATUTARIO	SERVIDOR PROPRIO		0	20	20	40
EVALDO NECO BARRETO JUNIOR	702605745897142	225225 - MEDICO CIRURGIAO GERAL	SIM	VINCULO EMPREGATICIO	CONTRATO POR PRAZO	PUBLICO	Artigo 2º -	0	4	8	12
EVALDO NECO BARRETO JUNIOR	702605745897142	225250 - MEDICO GINECOLOGISTA E	SIM	VINCULO EMPREGATICIO	CONTRATO POR PRAZO	PUBLICO	Artigo 2º -	0	4	0	4
FRANCISCA ALANA ARAUJO AZEVEDO	703408754444700	223505 - ENFERMEIRO	SIM	VINCULO EMPREGATICIO	CONTRATO POR PRAZO	PUBLICO		0	0	40	40
FRANCISCA ALCILEIA FARIAS GOMES	702607735093549	322205 - TECNICO DE ENFERMAGEM	SIM	VINCULO EMPREGATICIO	CONTRATO POR PRAZO	PUBLICO		0	0	40	40
FRANCISCA ANDREZA DO NASCIMENTO FEITOSA	700100947792418	322205 - TECNICO DE ENFERMAGEM	SIM	VINCULO EMPREGATICIO	CONTRATO POR PRAZO	PUBLICO		0	0	40	40
FRANCISCO ALEXANDRE ALVES DE SOUZA	708008389070820	782310 - MOTORISTA DE FURGAO OU VEICULO	SIM	VINCULO EMPREGATICIO	CONTRATO POR PRAZO	PUBLICO		40	0	0	40
FRANCISCO ALVES CAVALCANTE	705009865108459	782310 - MOTORISTA DE FURGAO OU VEICULO	SIM	VINCULO EMPREGATICIO	ESTATUTARIO	SERVIDOR PROPRIO		40	0	0	40
FRANCISCO ANTONIO ALVES DE MESQUITA	702606767110448	517420 - VIGIA	SIM	VINCULO EMPREGATICIO	ESTATUTARIO	SERVIDOR PROPRIO		40	0	0	40
FRANCISCO CLEITON DE ANDRADE NASCIMENTO	706704567219616	782310 - MOTORISTA DE FURGAO OU VEICULO	SIM	VINCULO EMPREGATICIO	ESTATUTARIO	SERVIDOR PROPRIO		40	0	0	40
FRANCISCO DE MESQUITA BARROS	980016293915688	322230 - AUXILIAR DE ENFERMAGEM	SIM	VINCULO EMPREGATICIO	ESTATUTARIO	SERVIDOR PROPRIO		0	20	20	40
FRANCISCO FRANCALINO DA SILVA	706206075698061	517420 - VIGIA	SIM	VINCULO EMPREGATICIO	ESTATUTARIO	SERVIDOR PROPRIO		40	0	0	40
FRANCISCO GILVAN FERREIRA ALENCAR	705202478336875	412110 - DIGITADOR	SIM	VINCULO EMPREGATICIO	ESTATUTARIO	SERVIDOR PROPRIO		40	0	0	40
FRANCISCO JEOVA SOUSA CAVALCANTE	700002163268408	225125 - MEDICO CLINICO	SIM	VINCULO EMPREGATICIO	CONTRATO POR PRAZO	PUBLICO		0	12	0	12
FRANCISCO JERRY CAMELO DA SILVA	700609968437068	514225 - TRABALHADOR DE SERVICOS DE LIMPEZA E	SIM	VINCULO EMPREGATICIO	CONTRATO POR PRAZO	PUBLICO		40	0	0	40

Nicelha Santana
Gerente Assistencial
INSTITUIÇÃO BRANCA IRB

Total de profissionais: 43

Digitalizado com CamScanner

Nome	CNS	CBO	SUS	Vinculação	Tipo	Subtipo	Portaria 134	CHS Outro	CHS Amb.	CHS Hosp.	CHS Total
FRANCISCO JOSE NASCIMENTO DE MESQUITA	704705753150730	782310 - MOTORISTA DE FURGAO OU VEICULO	SIM	VINCULO EMPREGATICIO	ESTATUTARIO	SERVIDOR PROPRIO		40	0	0	40
GERARDO SOUSA TORRES	700709997976574	782310 - MOTORISTA DE FURGAO OU VEICULO	SIM	VINCULO EMPREGATICIO	ESTATUTARIO	SERVIDOR PROPRIO		40	0	0	40
GILMAR GOMES DE OLIVEIRA	708008327694227	514225 - TRABALHADOR DE SERVICOS DE LIMPEZA E	SIM	VINCULO EMPREGATICIO	CONTRATO POR PRAZO	PUBLICO		40	0	0	40
GLAUCIANE FARIAS COELHO	700706459490080	422105 - RECEPCIONISTA, EM GERAL	SIM	VINCULO EMPREGATICIO	CONTRATO POR PRAZO	PUBLICO		40	0	0	40
GLERISON LIMA SOUZA	703200629613890	782310 - MOTORISTA DE FURGAO OU VEICULO	SIM	VINCULO EMPREGATICIO	CONTRATO POR PRAZO	PUBLICO		40	0	0	40
GUTEMBERG MENDES FARIAS FILHO	708008326891924	225225 - MEDICO CIRURGIAO GERAL	SIM	AUTONOMO	PESSOA JURIDICA	NAO SE APLICA		0	2	8	10
ISAQUE FERREIRA DA SILVA	705102317785040	514225 - TRABALHADOR DE SERVICOS DE LIMPEZA E	SIM	VINCULO EMPREGATICIO	CONTRATO POR PRAZO	PUBLICO		40	0	0	40
ISRAEL BISPO FEITOSA	705008067996151	782320 - CONDUTOR DE AMBULANCIA	SIM	VINCULO EMPREGATICIO	CONTRATO POR PRAZO	PUBLICO		40	0	0	40
ISRAELITA DOS SANTOS ANJOS	702004393672586	841408 - COZINHADOR (CONSERVACAO DE	SIM	VINCULO EMPREGATICIO	ESTATUTARIO	SERVIDOR PROPRIO		40	0	0	40
IZAIAS CAVALCANTE DE MELO NETO	701406623918638	322205 - TECNICO DE ENFERMAGEM	SIM	VINCULO EMPREGATICIO	CONTRATO POR PRAZO	PUBLICO		0	0	40	40
JHONY GONCALVES FREITAS	702606263439942	325115 - TECNICO EM FARMACIA	SIM	VINCULO EMPREGATICIO	CONTRATO POR PRAZO	PUBLICO		40	0	0	40
JOACILDO OLIVEIRA MARCIEL	704109244630180	322205 - TECNICO DE ENFERMAGEM	SIM	VINCULO EMPREGATICIO	ESTATUTARIO	SERVIDOR PROPRIO		0	20	20	40
JOSE ADAUTO ALVES DE MORAIS JUNIOR	704008377965469	325115 - TECNICO EM FARMACIA	SIM	VINCULO EMPREGATICIO	CONTRATO POR PRAZO	PUBLICO		40	0	0	40
JOSE ALESSANDRO DE SOUSA NASCIMENTO	700308977670030	514225 - TRABALHADOR DE SERVICOS DE LIMPEZA E	SIM	VINCULO EMPREGATICIO	CONTRATO POR PRAZO	PUBLICO		40	0	0	40
JOSE RICARDO MARINHO	705001246972951	782320 - CONDUTOR DE AMBULANCIA	SIM	VINCULO EMPREGATICIO	ESTATUTARIO	SERVIDOR PROPRIO		40	0	0	40
JOSE SOARES DA SILVA JUNIOR	708608128856590	225125 - MEDICO CLINICO	SIM	VINCULO EMPREGATICIO	CONTRATO POR PRAZO	PUBLICO		0	0	12	12

Nilcelha Santana
Gerente Assistencial
INSTITUTO ROSA BRANCA IRB

Total de profissionais: 59

Digitalizado com CamScanner

Nome	CNS	CBO	SUS	Vinculação	Tipo	Subtipo	Portaria 134	CHS Outro	CHS Amb.	CHS Hosp.	CHS Total
JOSIANO MACEDO DE LIMA	706906144593131	225125 - MEDICO CLINICO	SIM	VINCULO EMPREGATICIO	CONTRATO POR PRAZO	PUBLICO	Artigo 2º -	0	0	12	12
JURACI ARAUJO DA SILVA	705006484441451	514225 - TRABALHADOR DE SERVICOS DE LIMPEZA E	SIM	VINCULO EMPREGATICIO	CONTRATO POR PRAZO	PUBLICO		40	0	0	40
KAROLAINE DE LIMA DIAS	702502388273834	322205 - TECNICO DE ENFERMAGEM	SIM	VINCULO EMPREGATICIO	CONTRATO POR PRAZO	PUBLICO		0	0	40	40
LARISSA RODRIGUES VERAS	707608234726095	223505 - ENFERMEIRO	SIM	VINCULO EMPREGATICIO	CONTRATO POR PRAZO	PUBLICO		0	0	40	40
LEONICE SOUZA DA SILVA	708208100109549	841408 - COZINHADOR (CONSERVACAO DE	SIM	VINCULO EMPREGATICIO	ESTATUTARIO	SERVIDOR PROPRIO		40	0	0	40
LEONIO NASCIMENTO DE OLIVEIRA	702400057948221	782310 - MOTORISTA DE FURGAO OU VEICULO	SIM	VINCULO EMPREGATICIO	CONTRATO POR PRAZO	PUBLICO		40	0	0	40
LILIA MARIA SILVEIRA	980016004464622	223505 - ENFERMEIRO	SIM	VINCULO EMPREGATICIO	ESTATUTARIO	SERVIDOR PROPRIO		0	20	20	40
LUCAS DA SILVA NASCIMENTO	704207702125581	322205 - TECNICO DE ENFERMAGEM	SIM	VINCULO EMPREGATICIO	CONTRATO POR PRAZO	PUBLICO		0	0	40	40
LUCAS FRANCO MAGALHAES	709005894337818	412110 - DIGITADOR	SIM	VINCULO EMPREGATICIO	CONTRATO POR PRAZO	PUBLICO		40	0	0	40
LUCIANA GOMES SOUSA	706701273656420	322205 - TECNICO DE ENFERMAGEM	SIM	VINCULO EMPREGATICIO	CONTRATO POR PRAZO	PUBLICO		0	0	40	40
LUCIANO PERES DA SILVA	703205535150494	782320 - CONDUTOR DE AMBULANCIA	SIM	VINCULO EMPREGATICIO	CONTRATO POR PRAZO	PUBLICO		40	0	0	40
LUCILENE PERES DA SILVA	707406087255476	322205 - TECNICO DE ENFERMAGEM	SIM	VINCULO EMPREGATICIO	CONTRATO POR PRAZO	PUBLICO		0	0	40	40
LUIZ GOMES DO NASCIMENTO	708508372957873	782310 - MOTORISTA DE FURGAO OU VEICULO	SIM	VINCULO EMPREGATICIO	ESTATUTARIO	SERVIDOR PROPRIO		40	0	0	40
LUIZA RODRIGUES DUARTE	702400075655125	841420 - COZINHADOR DE FRUTAS E LEGUMES	SIM	VINCULO EMPREGATICIO	CONTRATO POR PRAZO	PUBLICO		40	0	0	40
LUZANIRA OLIVEIRA DE ALMEIDA	705200407917078	516345 - AUXILIAR DE LAVANDERIA	SIM	VINCULO EMPREGATICIO	ESTATUTARIO	SERVIDOR PROPRIO		40	0	0	40
MACARIO [illegible] DE SOUSA	700009101468009	412110 - DIGITADOR	SIM	VINCULO EMPREGATICIO	CONTRATO POR PRAZO	PUBLICO		40	0	0	40

Gerente Assistencial

Total de profissionais 75

Digitalizado com CamScanner

Nome	CNS	CBO	SUS	Vinculação	Tipo	Subtipo	Portaria 134	CHS Outro	CHS Amb.	CHS Hosp.	CHS Total
MARCELO FLOR UMBELINO	700005050894004	514225 - TRABALHADOR DE SERVICOS DE LIMPEZA E	SIM	VINCULO EMPREGATICIO	CONTRATO POR PRAZO	PUBLICO		40	0	0	40
MARCIA VANESSA BEZERRA DO NASCIMENTO	702803108425262	225125 - MEDICO CLINICO	SIM	VINCULO EMPREGATICIO	CONTRATO POR PRAZO	PUBLICO		0	0	12	12
MARCIO FEITOSA DE SOUZA	705003804937751	782310 - MOTORISTA DE FURGAO OU VEICULO	SIM	VINCULO EMPREGATICIO	ESTATUTARIO	SERVIDOR PROPRIO		40	0	0	40
MARCOS ANTONIO MARTINS DE SOUSA	702806184842068	782310 - MOTORISTA DE FURGAO OU VEICULO	SIM	VINCULO EMPREGATICIO	CONTRATO POR PRAZO	PUBLICO		40	0	0	40
MARIA ALCIONE PORTELA MENDES	705408477337596	322205 - TECNICO DE ENFERMAGEM	SIM	VINCULO EMPREGATICIO	ESTATUTARIO	SERVIDOR PROPRIO		0	0	40	40
MARIA APARECIDA PINTO SOUSA MARTINS	708009847557721	322205 - TECNICO DE ENFERMAGEM	SIM	VINCULO EMPREGATICIO	CONTRATO POR PRAZO	PUBLICO		0	0	40	40
MARIA ASSUNCAO ALMEIDA RODRIGUES	700408421992644	516310 - LAVADOR DE ROUPAS A MAQUINA	SIM	VINCULO EMPREGATICIO	ESTATUTARIO	SERVIDOR PROPRIO		40	0	0	40
MARIA BRUNA DE LIMA SAMPAIO	706403689982286	322205 - TECNICO DE ENFERMAGEM	SIM	VINCULO EMPREGATICIO	CONTRATO POR PRAZO	PUBLICO		0	0	40	40
MARIA CLEIDE DE ANDRADE NASCIMENTO	705004478637658	422105 - RECEPCIONISTA, EM GERAL	SIM	VINCULO EMPREGATICIO	CONTRATO POR PRAZO	PUBLICO		40	0	0	40
MARIA CRISANA ABREU NASCIMENTO	703403756018100	513220 - COZINHEIRO DE HOSPITAL	SIM	VINCULO EMPREGATICIO	CONTRATO POR PRAZO	PUBLICO		40	0	0	40
MARIA DAS DORES BARBOSA DE SOUZA	898004862591517	513115 - GOVERNANTA DE HOTELARIA	SIM	VINCULO EMPREGATICIO	CONTRATO POR PRAZO	PUBLICO		40	0	0	40
MARIA DE FATIMA SANTOS NASCIMENTO SEGUNDA	700102467957520	322205 - TECNICO DE ENFERMAGEM	SIM	VINCULO EMPREGATICIO	CONTRATO POR PRAZO	PUBLICO		0	0	40	40
MARIA DO CARMO BENEVINUTO RODRIGUES	702105760023594	513220 - COZINHEIRO DE HOSPITAL	SIM	VINCULO EMPREGATICIO	ESTATUTARIO	SERVIDOR PROPRIO		40	0	0	40
MARIA GENY DA SILVA ANDRADE	705000616117650	513220 - COZINHEIRO DE HOSPITAL	SIM	VINCULO EMPREGATICIO	ESTATUTARIO	SERVIDOR PROPRIO		40	0	0	40
MARIA JOSE DA SILVA MESQUITA	980016296678954	322205 - TECNICO DE ENFERMAGEM	SIM	VINCULO EMPREGATICIO	ESTATUTARIO	SERVIDOR PROPRIO		0	40	0	40
MARIA KILVIA DE SOUSA	700000935095610	223505 - ENFERMEIRO	SIM	VINCULO EMPREGATICIO	CONTRATO POR PRAZO	PUBLICO		0	0	12	12

Nilcelha Santana
Gerente Assistencial
PRO ROSA BRANCA - PB

Total de profissionais 91

Digitalizado com CamScanner

Nome	CNS	CBO	SUS	Vinculação	Tipo	Subtipo	Portaria 134	CHS Outro	CHS Amb.	CHS Hosp.	CHS Total
MARIA LEIDIANA ALVES DE ALMEIDA	709206254452835	322205 - TECNICO DE ENFERMAGEM	SIM	VINCULO EMPREGATICIO	CONTRATO POR PRAZO	PUBLICO		0	0	40	40
MARIA MANUELA BORGES LIMA	707809692718314	422105 - RECEPCIONISTA, EM GERAL	SIM	VINCULO EMPREGATICIO	CONTRATO POR PRAZO	PUBLICO		40	0	0	40
MARIA MARLEIDE BARROS ALEXANDRE	980016286876079	322205 - TECNICO DE ENFERMAGEM	SIM	VINCULO EMPREGATICIO	ESTATUTARIO	SERVIDOR PROPRIO		0	20	20	40
MARIA MARLY RIBEIRO DO NASCIMENTO	709001856749310	514225 - TRABALHADOR DE SERVICOS DE LIMPEZA E	SIM	VINCULO EMPREGATICIO	CONTRATO POR PRAZO	PUBLICO		40	0	0	40
MARIA RAQUEL MARTINS BARBOSA	707008873604031	324115 - TECNICO EM RADIOLOGIA E	SIM	VINCULO EMPREGATICIO	CONTRATO POR PRAZO	PUBLICO		0	0	24	24
MARIA SANDRA FREIRE DO NASCIMENTO	980016293921785	322230 - AUXILIAR DE ENFERMAGEM	SIM	VINCULO EMPREGATICIO	ESTATUTARIO	SERVIDOR PROPRIO		0	20	20	40
MARIA VANDA PEREIRA LEMOS	980016293916307	322205 - TECNICO DE ENFERMAGEM	SIM	VINCULO EMPREGATICIO	ESTATUTARIO	SERVIDOR PROPRIO		0	20	20	40
MARIA VANIA CHAVES ALVES	702803107460064	322230 - AUXILIAR DE ENFERMAGEM	SIM	VINCULO EMPREGATICIO	ESTATUTARIO	SERVIDOR PROPRIO		0	0	40	40
MARIA VIEIRA DA COSTA	980016293920711	322230 - AUXILIAR DE ENFERMAGEM	SIM	VINCULO EMPREGATICIO	ESTATUTARIO	SERVIDOR PROPRIO		0	20	20	40
MATHEUS EMANUEL FERREIRA DE SOUZA	701808222475377	324120 - TECNOLOGO EM RADIOLOGIA	SIM	VINCULO EMPREGATICIO	CONTRATO POR PRAZO	PUBLICO		0	0	24	24
MICAIAS DE SOUSA FERNANDES	706801214958520	422105 - RECEPCIONISTA, EM GERAL	SIM	VINCULO EMPREGATICIO	CONTRATO POR PRAZO	PUBLICO		40	0	0	40
MILENA LIMA SOUSA	709200224651931	422105 - RECEPCIONISTA, EM GERAL	SIM	VINCULO EMPREGATICIO	CONTRATO POR PRAZO	PUBLICO		40	0	0	40
MONICA SOUTO ARAUJO CAVALCANTE	703400843569900	223710 - NUTRICIONISTA	SIM	VINCULO EMPREGATICIO	CONTRATO POR PRAZO	PUBLICO		0	20	0	20
MONIQUE DOS SANTOS CAVALCANTE	709205212369335	322205 - TECNICO DE ENFERMAGEM	SIM	VINCULO EMPREGATICIO	CONTRATO POR PRAZO	PUBLICO		0	0	40	40
NILCELHA ALVES SANTANA	700501954794959	223505 - ENFERMEIRO	SIM	VINCULO EMPREGATICIO	CONTRATO POR PRAZO	PUBLICO		0	0	40	40
NOSLEN MENA LORENZO	700002557761804	225125 - MEDICO CLINICO	SIM	VINCULO EMPREGATICIO	CONTRATO POR PRAZO	PUBLICO		0	0	12	12

Nilcelha Santana
Gerente Assistencial
INSTITUTO ROSA BRANCA IRB

Total de profissionais 107

Digitalizado com CamScanner

Nome	CNS	CBO	SUS	Vinculação	Tipo	Subtipo	Portaria 134	CHS Outro	CHS Amb.	CHS Hosp.	CHS Total
PATRICIA DOS SANTOS NASCIMENTO	704402363589010	322205 - TECNICO DE ENFERMAGEM	SIM	VINCULO EMPREGATICIO	CONTRATO POR PRAZO	PUBLICO		0	0	40	40
RICARDO FRANCO FACUNDO	700009933811600	322205 - TECNICO DE ENFERMAGEM	SIM	VINCULO EMPREGATICIO	CONTRATO POR PRAZO	PUBLICO		0	0	40	40
ROMEU PARENTE DE MORAES FONSECA	709005872220217	131205 - DIRETOR DE SERVICOS DE SAUDE	SIM	VINCULO EMPREGATICIO	CONTRATO POR PRAZO	PUBLICO		4	0	4	8
SAMUEL DA SILVA ARAUJO	700005411303103	514225 - TRABALHADOR DE SERVICOS DE LIMPEZA E	SIM	VINCULO EMPREGATICIO	ESTATUTARIO	SERVIDOR PROPRIO		40	0	0	40
SANDRA OLIVEIRA PEREIRA	702407025183129	325115 - TECNICO EM FARMACIA	SIM	VINCULO EMPREGATICIO	CONTRATO POR PRAZO	PUBLICO		40	0	0	40
SARA SAMPAIO FERNANDES	702405053754427	322205 - TECNICO DE ENFERMAGEM	SIM	VINCULO EMPREGATICIO	CONTRATO POR PRAZO	PUBLICO		0	0	40	40
SEBASTIAO DE SOUSA FELISMINO	707502274313390	517325 - VIGIA PORTUARIO	SIM	VINCULO EMPREGATICIO	CONTRATO POR PRAZO	PUBLICO		40	0	0	40
SILVIA CARLA CARVALHO SOARES	980016285249364	223505 - ENFERMEIRO	SIM	VINCULO EMPREGATICIO	ESTATUTARIO	SERVIDOR PROPRIO		0	40	0	40
SYANG VITORIA DA SILVA MOURAO	706507301650298	422105 - RECEPCIONISTA, EM GERAL	SIM	VINCULO EMPREGATICIO	CONTRATO POR PRAZO	PUBLICO		40	0	0	40
THAMARA DE MOURA SILVA	705001685500353	223415 - FARMACEUTICO ANALISTA CLINICO	SIM	VINCULO EMPREGATICIO	CONTRATO POR PRAZO	PUBLICO		0	20	0	20
THAMARA DE MOURA SILVA	705001685500353	223445 - FARMACEUTICO HOSPITALAR E CLINICO	SIM	VINCULO EMPREGATICIO	CONTRATO POR PRAZO	PUBLICO		0	0	20	20
THIAGO FERREIRA SALES	707604205294499	223505 - ENFERMEIRO	SIM	VINCULO EMPREGATICIO	ESTATUTARIO	SERVIDOR PROPRIO		0	20	20	40
ULISSES WAGNER FLOR	700008116755700	322205 - TECNICO DE ENFERMAGEM	SIM	VINCULO EMPREGATICIO	CONTRATO POR PRAZO	PUBLICO		0	0	39	39
VALDENE DA SILVA LEMOS	702407512040323	322205 - TECNICO DE ENFERMAGEM	SIM	VINCULO EMPREGATICIO	ESTATUTARIO	SERVIDOR PROPRIO		0	0	40	40
WELLINGTON LIMA SOUSA	706708727917220	514310 - AUXILIAR DE MANUTENCAO PREDIAL	SIM	VINCULO EMPREGATICIO	CONTRATO POR PRAZO	PUBLICO		40	0	0	40
ZIZELDA SARAIVA BARROS	700000094336908	516345 - AUXILIAR DE LAVANDERIA	SIM	VINCULO EMPREGATICIO	CONTRATO POR PRAZO	PUBLICO		40	0	0	40

Nilceia Santana
Gerente Assistencial

Total de profissionais: 123

Digitalizado com CamScanner

Nicelha Santana
Gerente Assistencial
INSTITUTO CABRANCA - IRS

Digitalizado com CamScanner

Listagem de Profissionais

Data: 02/03/2024

CNES: 2414864 Nome Fantasia: HOSP MATERN F FARIAS LEITAO CNPJ Próprio: 35.046.234/0001-54

Tipo de Estabelecimento: HOSPITAL GERAL Gestão: MUNICIPAL Natureza Jurídica: ADMINISTRAÇÃO PÚBLICA

CNPJ Mantenedora: -- Nome da Mantenedora: --

Cadastrado em: 26/11/2001 Data da última atual. base local: 10/07/2023 Data da última atual. base nacional: 09/02/2024

Nome	CNS	CBO	SUS	Vinculação	Tipo	Subtipo	Portaria 134	CHS Outro	CHS Amb.	CHS Hosp.	CHS Total
ANA CARLA DA COSTA LEITAO MELO	707001891344635	223505 - ENFERMEIRO	SIM	VINCULO EMPREGATICIO	CONTRATO POR PRAZO	PUBLICO		0	40	0	40
ANA GISELE DA SILVA OLIVEIRA	708705110533591	223605 - FISIOTERAPEUTA GERAL	SIM	VINCULO EMPREGATICIO	CONTRATO POR PRAZO	PUBLICO		0	0	30	30
ANA LUCIA GOMES DE SOUSA	700504911547154	411010 - ASSISTENTE ADMINISTRATIVO	SIM	VINCULO EMPREGATICIO	CONTRATO POR PRAZO	PUBLICO		40	0	0	40
ANDREIA BARBOSA DOS SANTOS	708506318022177	516345 - AUXILIAR DE LAVANDERIA	SIM	VINCULO EMPREGATICIO	ESTATUTARIO	SERVIDOR PROPRIO		40	0	0	40
ANDREZA MARIA DAMASCENO BARBOSA	707608281162798	223505 - ENFERMEIRO	SIM	VINCULO EMPREGATICIO	CONTRATO POR PRAZO	PUBLICO		0	0	40	40
ANGELA MARIA BARROS COSTA	708102521965137	841408 - COZINHADOR (CONSERVACAO DE	SIM	VINCULO EMPREGATICIO	ESTATUTARIO	SERVIDOR PROPRIO		40	0	0	40
ANTONIA CLEIDE ALVES DA LUZ	161013376190001	322230 - AUXILIAR DE ENFERMAGEM	SIM	VINCULO EMPREGATICIO	ESTATUTARIO	SERVIDOR PROPRIO		0	20	20	40
ANTONIA DE MARIA DA CONCEICAO MARTINS ALVES	702907519149571	322205 - TECNICO DE ENFERMAGEM	SIM	VINCULO EMPREGATICIO	ESTATUTARIO	SERVIDOR PROPRIO		0	0	40	40
ANTONIA DE MARIA DE MELO RIBEIRO	703401224919810	514225 - TRABALHADOR DE SERVICOS DE LIMPEZA E	SIM	VINCULO EMPREGATICIO	CONTRATO POR PRAZO	PUBLICO		40	0	0	40
ANTONIO ADAUTO DOS SANTOS NASCIMENTO	703404064500100	325115 - TECNICO EM FARMACIA	SIM	VINCULO EMPREGATICIO	ESTATUTARIO	SERVIDOR PROPRIO		40	0	0	40
ANTONIO DEIVID FERNANDES DE SOUSA	706200070537064	422105 - RECEPCIONISTA, EM GERAL	SIM	VINCULO EMPREGATICIO	CONTRATO POR PRAZO	PUBLICO		40	0	0	40

Nilcelha Santana
Gerente Assistencial
INSTITUTO DE SEGURANCA IRB

Total de profissionais: 11

Digitalizado com CamScanner

Nome	CNS	CBO	SUS	Vinculação	Tipo	Subtipo	Portaria 134	CHS Outra	CHS Ambu.	CHS Hosp.	CHS Total
ANTONIO FILIPE RODRIGUES FELIX	706005332452143	322205 - TECNICO DE ENFERMAGEM	SIM	VINCULO EMPREGATICIO	CONTRATO POR PRAZO	PUBLICO		0	0	40	40
ANTONIO FRANCISCO ALVES DE SOUSA	708508345089378	322205 - TECNICO DE ENFERMAGEM	SIM	VINCULO EMPREGATICIO	CONTRATO POR PRAZO	PUBLICO		0	0	40	40
ANTONIO GILSON LEMOS FERREIRA	700006638989507	223505 - ENFERMEIRO	SIM	VINCULO EMPREGATICIO	CONTRATO POR PRAZO	PUBLICO		0	0	40	40
ANTONIO HERMESON DE MESQUITA	702802189214460	782310 - MOTORISTA DE FURGAO OU VEICULO	SIM	VINCULO EMPREGATICIO	ESTATUTARIO	SERVIDOR PROPRIO		40	0	0	40
BIANCA DA SILVA TEODOSIO	701703248660070	322205 - TECNICO DE ENFERMAGEM	SIM	VINCULO EMPREGATICIO	CONTRATO POR PRAZO	PUBLICO		0	0	40	40
BIANCA DUARTE DE MELO	700005552166404	223505 - ENFERMEIRO	SIM	VINCULO EMPREGATICIO	CONTRATO POR PRAZO	PUBLICO		0	0	40	40
BIANCA SOUZA CAVALCANTE	701202068518917	223710 - NUTRICIONISTA	SIM	VINCULO EMPREGATICIO	CONTRATO POR PRAZO	PUBLICO		0	0	40	40
CAMILLA DE OLIVEIRA SOARES	704005895398666	324120 - TECNOLOGO EM RADIOLOGIA	SIM	VINCULO EMPREGATICIO	CONTRATO POR PRAZO	PUBLICO		0	0	24	24
CARLOS EGBERTO FERREIRA GOMES MARTINS	702809140962869	225125 - MEDICO CLINICO	SIM	VINCULO EMPREGATICIO	CONTRATO POR PRAZO	PUBLICO	Artigo 2º -	0	0	12	12
CARMELITA DAS NEVES MARTINS	700001745143909	322205 - TECNICO DE ENFERMAGEM	SIM	VINCULO EMPREGATICIO	ESTATUTARIO	SERVIDOR PROPRIO		0	0	40	40
DAIANA SOUZA FARIAS	700001099608206	322205 - TECNICO DE ENFERMAGEM	SIM	VINCULO EMPREGATICIO	CONTRATO POR PRAZO	PUBLICO		0	40	0	40
DAIANE VIRGINIA DE MELO MENDES	704608687088827	223505 - ENFERMEIRO	SIM	VINCULO EMPREGATICIO	CONTRATO POR PRAZO	PUBLICO		0	0	40	40
DALVANI DE SOUSA RODRIGUES	704805077125546	322205 - TECNICO DE ENFERMAGEM	SIM	VINCULO EMPREGATICIO	CONTRATO POR PRAZO	PUBLICO		0	40	0	40
DEUSDETE DE SOUSA SILVA	702805618742563	517420 - VIGIA	SIM	VINCULO EMPREGATICIO	ESTATUTARIO	SERVIDOR PROPRIO		40	0	0	40
DEUZINHA CAMELO LOPES	703407493692500	322205 - TECNICO DE ENFERMAGEM	SIM	VINCULO EMPREGATICIO	ESTATUTARIO	SERVIDOR PROPRIO		0	0	40	40
ELISETE DA SILVA SAMPAIO	705004088906557	516345 - AUXILIAR DE LAVANDERIA	SIM	VINCULO EMPREGATICIO	ESTATUTARIO	SERVIDOR PROPRIO		40	0	0	40

Nicana Santana
Gerente Assistencial
INSTITUTO BRANCA IRB

Total de profissionais: 27

Digitalizado com CamScanner

Nome	CNS	CBO	SUS	Vinculação	Tipo	Subtipo	Portaria 134	CHS Outro	CHS Amb.	CHS Hosp.	CHS Total
EMANUEL JARDEL COSTA ARAGAO	708900786037719	782310 - MOTORISTA DE FURGAO OU VEICULO	SIM	VINCULO EMPREGATICIO	ESTATUTARIO	SERVIDOR PROPRIO		40	0	0	40
ERLANGIA ALVES DA SILVA	704301503880898	322205 - TECNICO DE ENFERMAGEM	SIM	VINCULO EMPREGATICIO	CONTRATO POR PRAZO	PUBLICO		0	0	40	40
ETEVANIA SOUZA SAMPAIO	980016293916447	322230 - AUXILIAR DE ENFERMAGEM	SIM	VINCULO EMPREGATICIO	ESTATUTARIO	SERVIDOR PROPRIO		0	20	20	40
EVALDO NECO BARRETO JUNIOR	702605745897142	225225 - MEDICO CIRURGIAO GERAL	SIM	VINCULO EMPREGATICIO	CONTRATO POR PRAZO	PUBLICO	Artigo 2º -	0	4	8	12
EVALDO NECO BARRETO JUNIOR	702605745897142	225250 - MEDICO GINECOLOGISTA E	SIM	VINCULO EMPREGATICIO	CONTRATO POR PRAZO	PUBLICO	Artigo 2º -	0	4	0	4
FRANCISCA ALANA ARAUJO AZEVEDO	703408754444700	223505 - ENFERMEIRO	SIM	VINCULO EMPREGATICIO	CONTRATO POR PRAZO	PUBLICO		0	0	40	40
FRANCISCA ALCILEIA FARIAS GOMES	702607735093549	322205 - TECNICO DE ENFERMAGEM	SIM	VINCULO EMPREGATICIO	CONTRATO POR PRAZO	PUBLICO		0	0	40	40
FRANCISCA ANDREZA DO NASCIMENTO FEITOSA	700100947792418	322205 - TECNICO DE ENFERMAGEM	SIM	VINCULO EMPREGATICIO	CONTRATO POR PRAZO	PUBLICO		0	0	40	40
FRANCISCO ALEXANDRE ALVES DE SOUZA	708008389070820	782310 - MOTORISTA DE FURGAO OU VEICULO	SIM	VINCULO EMPREGATICIO	CONTRATO POR PRAZO	PUBLICO		40	0	0	40
FRANCISCO ALVES CAVALCANTE	705009865108459	782310 - MOTORISTA DE FURGAO OU VEICULO	SIM	VINCULO EMPREGATICIO	ESTATUTARIO	SERVIDOR PROPRIO		40	0	0	40
FRANCISCO ANTONIO ALVES DE MESQUITA	702606767110448	517420 - VIGIA	SIM	VINCULO EMPREGATICIO	ESTATUTARIO	SERVIDOR PROPRIO		40	0	0	40
FRANCISCO CLEITON DE ANDRADE NASCIMENTO	706704567219616	782310 - MOTORISTA DE FURGAO OU VEICULO	SIM	VINCULO EMPREGATICIO	ESTATUTARIO	SERVIDOR PROPRIO		40	0	0	40
FRANCISCO DE MESQUITA BARROS	980016293915688	322230 - AUXILIAR DE ENFERMAGEM	SIM	VINCULO EMPREGATICIO	ESTATUTARIO	SERVIDOR PROPRIO		0	20	20	40
FRANCISCO FRANCALINO DA SILVA	706206075698061	517420 - VIGIA	SIM	VINCULO EMPREGATICIO	ESTATUTARIO	SERVIDOR PROPRIO		40	0	0	40
FRANCISCO GILVAN FERREIRA ALENCAR	705202478336875	412110 - DIGITADOR	SIM	VINCULO EMPREGATICIO	ESTATUTARIO	SERVIDOR PROPRIO		40	0	0	40
FRANCISCO HELVA SOUSA CAVALCANTE	700002163268408	225125 - MEDICO CLINICO	SIM	VINCULO EMPREGATICIO	CONTRATO POR PRAZO	PUBLICO		0	12	0	12

Nicolly Sousa Silva
Gerente Assistencial
INSTITUTO [illegible] BRANCA IRB

Total de profissionais 43

Digitalizado com CamScanner

Nome	CNS	CBO	SUS	Vinculação	Tipo	Subtipo	Portaria 134	CHS Outro	CHS Amb.	CHS Hosp.	CHS Total
FRANCISCO JERRY CAMELO DA SILVA	700609968437068	514225 - TRABALHADOR DE SERVICOS DE LIMPEZA E	SIM	VINCULO EMPREGATICIO	CONTRATO POR PRAZO	PUBLICO		40	0	0	40
FRANCISCO JOSE NASCIMENTO DE MESQUITA	704705753150730	782310 - MOTORISTA DE FURGAO OU VEICULO	SIM	VINCULO EMPREGATICIO	ESTATUTARIO	SERVIDOR PROPRIO		40	0	0	40
GABRIELA VIEIRA ROLIM DE SOUSA	709605654471778	225125 - MEDICO CLINICO	SIM	VINCULO EMPREGATICIO	CONTRATO POR PRAZO	PUBLICO	Artigo 2º -	0	0	12	12
GERARDO SOUSA TORRES	700709997976574	782310 - MOTORISTA DE FURGAO OU VEICULO	SIM	VINCULO EMPREGATICIO	ESTATUTARIO	SERVIDOR PROPRIO		40	0	0	40
GILMAR GOMES DE OLIVEIRA	708008327694227	514225 - TRABALHADOR DE SERVICOS DE LIMPEZA E	SIM	VINCULO EMPREGATICIO	CONTRATO POR PRAZO	PUBLICO		40	0	0	40
GLAUCIANE FARIAS COELHO	700706459490080	422105 - RECEPCIONISTA, EM GERAL	SIM	VINCULO EMPREGATICIO	CONTRATO POR PRAZO	PUBLICO		40	0	0	40
GLERISON LIMA SOUZA	703200629613890	782310 - MOTORISTA DE FURGAO OU VEICULO	SIM	VINCULO EMPREGATICIO	CONTRATO POR PRAZO	PUBLICO		40	0	0	40
GUTEMBERG MENDES FARIAS FILHO	708008326891924	225151 - MEDICO ANESTESIOLOGISTA	SIM	AUTONOMO	PESSOA JURIDICA	NAO SE APLICA		0	0	8	8
GUTEMBERG MENDES FARIAS FILHO	708008326891924	225225 - MEDICO CIRURGIAO GERAL	SIM	AUTONOMO	PESSOA JURIDICA	NAO SE APLICA		0	2	8	10
ISAQUE FERREIRA DA SILVA	705102317785040	514225 - TRABALHADOR DE SERVICOS DE LIMPEZA E	SIM	VINCULO EMPREGATICIO	CONTRATO POR PRAZO	PUBLICO		40	0	0	40
ISRAEL BISPO FEITOSA	705008067996151	782320 - CONDUTOR DE AMBULANCIA	SIM	VINCULO EMPREGATICIO	CONTRATO POR PRAZO	PUBLICO		40	0	0	40
ISRAELITA DOS SANTOS ANJOS	702004393672586	841408 - COZINHADOR (CONSERVACAO DE	SIM	VINCULO EMPREGATICIO	ESTATUTARIO	SERVIDOR PROPRIO		40	0	0	40
IZAIAS CAVALCANTE DE MELO NETO	701406623918638	322205 - TECNICO DE ENFERMAGEM	SIM	VINCULO EMPREGATICIO	CONTRATO POR PRAZO	PUBLICO		0	0	40	40
JHONY GONCALVES FREITAS	702606263439942	325115 - TECNICO EM FARMACIA	SIM	VINCULO EMPREGATICIO	CONTRATO POR PRAZO	PUBLICO		40	0	0	40
JOACILDO OLIVEIRA MARCIEL	704109244630180	322205 - TECNICO DE ENFERMAGEM	SIM	VINCULO EMPREGATICIO	ESTATUTARIO	SERVIDOR PROPRIO		0	20	20	40
JOSE ADAUTO ALVES DE MORAIS JUNIOR	704008377965469	325115 - TECNICO EM FARMACIA	SIM	VINCULO EMPREGATICIO	CONTRATO POR PRAZO	PUBLICO		40	0	0	40

Nicolle Santana
Gerente Assistencial
INSTITUTO TERRA BRANCA - IRB

Total de profissionais 59

Digitalizado com CamScanner

Nome	CNS	CBO	SUS	Vinculação	Tipo	Subtipo	Portaria 134	CHS Outro	CHS Amb.	CHS Hosp.	CHS Total
JOSE ALESSANDRO DE SOUSA NASCIMENTO	700308977670030	514225 - TRABALHADOR DE SERVICOS DE LIMPEZA E	SIM	VINCULO EMPREGATICIO	CONTRATO POR PRAZO	PUBLICO		40	0	0	40
JOSE CLAUDIO BARBOSA JUNIOR	706008396268146	225125 - MEDICO CLINICO	SIM	VINCULO EMPREGATICIO	CONTRATO POR PRAZO	PUBLICO		0	0	12	12
JOSE RICARDO MARINHO	705001246972951	782320 - CONDUTOR DE AMBULANCIA	SIM	VINCULO EMPREGATICIO	ESTATUTARIO	SERVIDOR PROPRIO		40	0	0	40
JOSE SOARES DA SILVA JUNIOR	708608128856590	225125 - MEDICO CLINICO	SIM	VINCULO EMPREGATICIO	CONTRATO POR PRAZO	PUBLICO		0	0	12	12
JOSIANO MACEDO DE LIMA	706906144593131	225125 - MEDICO CLINICO	SIM	VINCULO EMPREGATICIO	CONTRATO POR PRAZO	PUBLICO	Artigo 2º -	0	0	12	12
JURACI ARAUJO DA SILVA	705006484441451	514225 - TRABALHADOR DE SERVICOS DE LIMPEZA E	SIM	VINCULO EMPREGATICIO	CONTRATO POR PRAZO	PUBLICO		40	0	0	40
KAROLAINE DE LIMA DIAS	702502388273834	322205 - TECNICO DE ENFERMAGEM	SIM	VINCULO EMPREGATICIO	CONTRATO POR PRAZO	PUBLICO		0	0	40	40
LARISSA RODRIGUES VERAS	707608234726095	223505 - ENFERMEIRO	SIM	VINCULO EMPREGATICIO	CONTRATO POR PRAZO	PUBLICO		0	0	40	40
LEONICE SOUZA DA SILVA	708208100109549	841408 - COZINHADOR (CONSERVACAO DE	SIM	VINCULO EMPREGATICIO	ESTATUTARIO	SERVIDOR PROPRIO		40	0	0	40
LEONIO NASCIMENTO DE OLIVEIRA	702400057948221	782310 - MOTORISTA DE FURGAO OU VEICULO	SIM	VINCULO EMPREGATICIO	CONTRATO POR PRAZO	PUBLICO		40	0	0	40
LILIA MARIA SILVEIRA	980016004464622	223505 - ENFERMEIRO	SIM	VINCULO EMPREGATICIO	ESTATUTARIO	SERVIDOR PROPRIO		0	20	20	40
LUCAS DA SILVA NASCIMENTO	704207702125581	322205 - TECNICO DE ENFERMAGEM	SIM	VINCULO EMPREGATICIO	CONTRATO POR PRAZO	PUBLICO		0	0	40	40
LUCAS FRANCO MAGALHAES	709005894337818	412110 - DIGITADOR	SIM	VINCULO EMPREGATICIO	CONTRATO POR PRAZO	PUBLICO		40	0	0	40
LUCIANA GOMES SOUSA	706701273656420	322205 - TECNICO DE ENFERMAGEM	SIM	VINCULO EMPREGATICIO	CONTRATO POR PRAZO	PUBLICO		0	0	40	40
LUCIANO PERES DA SILVA	703205635150494	782320 - CONDUTOR DE AMBULANCIA	SIM	VINCULO EMPREGATICIO	CONTRATO POR PRAZO	PUBLICO		40	0	0	40
LUCILENE PERES DA SILVA	707406087255476	322205 - TECNICO DE ENFERMAGEM	SIM	VINCULO EMPREGATICIO	CONTRATO POR PRAZO	PUBLICO		0	0	40	40

Nilcelha Santana
Gerente Assistencial
HOSP. SUS BRANCA IRB

Total de profissionais: 75

Digitalizado com CamScanner

Nome	CNS	CBO	SUS	Vinculação	Tipo	Subtipo	Portaria 134	CHS Outro	CHS Amb.	CHS Hosp.	CHS Total
LUIZ GOMES DO NASCIMENTO	708508372957873	782310 - MOTORISTA DE FURGAO OU VEICULO	SIM	VINCULO EMPREGATICIO	ESTATUTARIO	SERVIDOR PROPRIO		40	0	0	40
LUIZA RODRIGUES DUARTE	702400075655125	841420 - COZINHADOR DE FRUTAS E LEGUMES	SIM	VINCULO EMPREGATICIO	CONTRATO POR PRAZO	PUBLICO		40	0	0	40
LUZANIRA OLIVEIRA DE ALMEIDA	705200407317078	516345 - AUXILIAR DE LAVANDERIA	SIM	VINCULO EMPREGATICIO	ESTATUTARIO	SERVIDOR PROPRIO		40	0	0	40
MACARIO ARTHUR LOPES DE SOUSA	700009131468009	412110 - DIGITADOR	SIM	VINCULO EMPREGATICIO	CONTRATO POR PRAZO	PUBLICO		40	0	0	40
MARCELO FLOR UMBELINO	700005050894004	514225 - TRABALHADOR DE SERVICOS DE LIMPEZA E	SIM	VINCULO EMPREGATICIO	CONTRATO POR PRAZO	PUBLICO		40	0	0	40
MARCIA VANESSA BEZERRA DO NASCIMENTO	702803108425262	225125 - MEDICO CLINICO	SIM	VINCULO EMPREGATICIO	CONTRATO POR PRAZO	PUBLICO		0	0	12	12
MARCIO FEITOSA DE SOUZA	705003804937751	782310 - MOTORISTA DE FURGAO OU VEICULO	SIM	VINCULO EMPREGATICIO	ESTATUTARIO	SERVIDOR PROPRIO		40	0	0	40
MARCOS ANTONIO MARTINS DE SOUSA	702806184842068	782310 - MOTORISTA DE FURGAO OU VEICULO	SIM	VINCULO EMPREGATICIO	CONTRATO POR PRAZO	PUBLICO		40	0	0	40
MARIA ALCIONE PORTELA MENDES	705408477337596	322205 - TECNICO DE ENFERMAGEM	SIM	VINCULO EMPREGATICIO	ESTATUTARIO	SERVIDOR PROPRIO		0	0	40	40
MARIA APARECIDA PINTO SOUSA MARTINS	708009847557721	322205 - TECNICO DE ENFERMAGEM	SIM	VINCULO EMPREGATICIO	CONTRATO POR PRAZO	PUBLICO		0	0	40	40
MARIA ASSUNCAO ALMEIDA RODRIGUES	700408421992644	516310 - LAVADOR DE ROUPAS A MAQUINA	SIM	VINCULO EMPREGATICIO	ESTATUTARIO	SERVIDOR PROPRIO		40	0	0	40
MARIA BRUNA DE LIMA SAMPAIO	706403689982286	322205 - TECNICO DE ENFERMAGEM	SIM	VINCULO EMPREGATICIO	CONTRATO POR PRAZO	PUBLICO		0	0	40	40
MARIA CLEIDE DE ANDRADE NASCIMENTO	705004478637658	422105 - RECEPCIONISTA, EM GERAL	SIM	VINCULO EMPREGATICIO	CONTRATO POR PRAZO	PUBLICO		40	0	0	40
MARIA CRISANA ABREU NASCIMENTO	703403756018100	513220 - COZINHEIRO DE HOSPITAL	SIM	VINCULO EMPREGATICIO	CONTRATO POR PRAZO	PUBLICO		40	0	0	40
MARIA DAS DORES BARBOSA DE SOUZA	898004862591517	513115 - GOgovernanta DE HOTELARIA	SIM	VINCULO EMPREGATICIO	CONTRATO POR PRAZO	PUBLICO		40	0	0	40
MARIA DE FATIMA SANTOS NASCIMENTO SEGUNDA	700102467957520	322205 - TECNICO DE ENFERMAGEM	SIM	VINCULO EMPREGATICIO	CONTRATO POR PRAZO	PUBLICO		0	0	40	40

Priscilla Santana
Gerente Assistencial
INSTITUTO DE SEGURANCA IRB

Total de profissionais: 91

Digitalizado com CamScanner

Nome	CNS	CBO	SUS	Vinculação	Tipo	Subtipo	Portaria 134	CHS Outro	CHS Amb.	CHS Hosp.	CHS Total
MARIA DO CARMO BENEVINUTO RODRIGUES	702105760023594	513220 - COZINHEIRO DE HOSPITAL	SIM	VINCULO EMPREGATICIO	ESTATUTARIO	SERVIDOR PROPRIO		40	0	0	40
MARIA GENY DA SILVA ANDRADE	705000616117660	513220 - COZINHEIRO DE HOSPITAL	SIM	VINCULO EMPREGATICIO	ESTATUTARIO	SERVIDOR PROPRIO		40	0	0	40
MARIA JOSE DA SILVA MESQUITA	980016296676954	322205 - TECNICO DE ENFERMAGEM	SIM	VINCULO EMPREGATICIO	ESTATUTARIO	SERVIDOR PROPRIO		0	40	0	40
MARIA KILVIA DE SOUSA	700000935095610	223505 - ENFERMEIRO	SIM	VINCULO EMPREGATICIO	CONTRATO POR PRAZO	PUBLICO		0	0	12	12
MARIA LEIDIANA ALVES DE ALMEIDA	709206254452035	322205 - TECNICO DE ENFERMAGEM	SIM	VINCULO EMPREGATICIO	CONTRATO POR PRAZO	PUBLICO		0	0	40	40
MARIA MANUELA BORGES LIMA	707809692718314	422105 - RECEPCIONISTA, EM GERAL	SIM	VINCULO EMPREGATICIO	CONTRATO POR PRAZO	PUBLICO		40	0	0	40
MARIA MARLEIDE BARROS ALEXANDRE	980016206876079	322205 - TECNICO DE ENFERMAGEM	SIM	VINCULO EMPREGATICIO	ESTATUTARIO	SERVIDOR PROPRIO		0	20	20	40
MARIA MARLY RIBEIRO DO NASCIMENTO	709001856749310	514225 - TRABALHADOR DE SERVICOS DE LIMPEZA E	SIM	VINCULO EMPREGATICIO	CONTRATO POR PRAZO	PUBLICO		40	0	0	40
MARIA RAQUEL MARTINS BARBOSA	707008873604031	324115 - TECNICO EM RADIOLOGIA E	SIM	VINCULO EMPREGATICIO	CONTRATO POR PRAZO	PUBLICO		0	0	24	24
MARIA SANDRA FREIRE DO NASCIMENTO	980016203921785	322230 - AUXILIAR DE ENFERMAGEM	SIM	VINCULO EMPREGATICIO	ESTATUTARIO	SERVIDOR PROPRIO		0	20	20	40
MARIA VANDA PEREIRA LEMOS	980016203916307	322205 - TECNICO DE ENFERMAGEM	SIM	VINCULO EMPREGATICIO	ESTATUTARIO	SERVIDOR PROPRIO		0	20	20	40
MARIA VANIA CHAVES ALVES	702803107460064	322230 - AUXILIAR DE ENFERMAGEM	SIM	VINCULO EMPREGATICIO	ESTATUTARIO	SERVIDOR PROPRIO		0	0	40	40
MARIA VIEIRA DA COSTA	980016203920711	322230 - AUXILIAR DE ENFERMAGEM	SIM	VINCULO EMPREGATICIO	ESTATUTARIO	SERVIDOR PROPRIO		0	20	20	40
MATHEUS EMANUEL FERREIRA DE SOUZA	701606222475377	324120 - TECNOLOGO EM RADIOLOGIA	SIM	VINCULO EMPREGATICIO	CONTRATO POR PRAZO	PUBLICO		0	0	24	24
MICAIAS DE SOUSA FERNANDES	706801214956520	422105 - RECEPCIONISTA, EM GERAL	SIM	VINCULO EMPREGATICIO	CONTRATO POR PRAZO	PUBLICO		40	0	0	40
MILENA LIMA SOUSA	709200224651931	422105 - RECEPCIONISTA, EM GERAL	SIM	VINCULO EMPREGATICIO	CONTRATO POR PRAZO	PUBLICO		40	0	0	40

Total de profissionais: 107

Gerente de Gestão Estratégica
INSTITUTO DE PESQUISA E ENSINO EM SAÚDE DA FRANCA IRB

Digitalizado com CamScanner

Nome	CNS	CBO	SUS	Vinculação	Tipo	Subtipo	Portaria 134	CHS Outro	CHS Amb.	CHS Hosp.	CHS Total
MONICA SOUTO ARAUJO CAVALCANTE	703400843569900	223710 - NUTRICIONISTA	SIM	VINCULO EMPREGATICIO	CONTRATO POR PRAZO	PUBLICO		0	20	0	20
MONIQUE DOS SANTOS CAVALCANTE	709205212369335	322205 - TECNICO DE ENFERMAGEM	SIM	VINCULO EMPREGATICIO	CONTRATO POR PRAZO	PUBLICO		0	0	40	40
NILCELHA ALVES SANTANA	700501954794959	223505 - ENFERMEIRO	SIM	VINCULO EMPREGATICIO	CONTRATO POR PRAZO	PUBLICO		0	0	40	40
NOSLEN MENA LORENZO	700002557761804	225125 - MEDICO CLINICO	SIM	VINCULO EMPREGATICIO	CONTRATO POR PRAZO	PUBLICO		0	0	12	12
PATRICIA DOS SANTOS NASCIMENTO	704402363589010	322205 - TECNICO DE ENFERMAGEM	SIM	VINCULO EMPREGATICIO	CONTRATO POR PRAZO	PUBLICO		0	0	40	40
RICARDO FRANCO FACUNDO	700009933811600	322205 - TECNICO DE ENFERMAGEM	SIM	VINCULO EMPREGATICIO	CONTRATO POR PRAZO	PUBLICO		0	0	40	40
ROMEU PARENTE DE MORAES FONSECA	709005872220217	131205 - DIRETOR DE SERVICOS DE SAUDE	SIM	VINCULO EMPREGATICIO	CONTRATO POR PRAZO	PUBLICO		4	0	4	8
SAMUEL DA SILVA ARAUJO	700005411303103	514225 - TRABALHADOR DE SERVICOS DE LIMPEZA E	SIM	VINCULO EMPREGATICIO	ESTATUTARIO	SERVIDOR PROPRIO		40	0	0	40
SANDRA OLIVEIRA PEREIRA	702407025183129	325115 - TECNICO EM FARMACIA	SIM	VINCULO EMPREGATICIO	CONTRATO POR PRAZO	PUBLICO		40	0	0	40
SARA SAMPAIO FERNANDES	702405053754427	322205 - TECNICO DE ENFERMAGEM	SIM	VINCULO EMPREGATICIO	CONTRATO POR PRAZO	PUBLICO		0	0	40	40
SEBASTIAO DE SOUSA FELISMINO	707502274313390	517325 - VIGIA PORTUARIO	SIM	VINCULO EMPREGATICIO	CONTRATO POR PRAZO	PUBLICO		40	0	0	40
SILVIA CARLA CARVALHO SOARES	980016285249364	223505 - ENFERMEIRO	SIM	VINCULO EMPREGATICIO	ESTATUTARIO	SERVIDOR PROPRIO		0	40	0	40
SYANG VITORIA DA SILVA MOURAO	706507301650298	422105 - RECEPCIONISTA, EM GERAL	SIM	VINCULO EMPREGATICIO	CONTRATO POR PRAZO	PUBLICO		40	0	0	40
THAMARA DE MOURA SILVA	705001685500353	223415 - FARMACEUTICO ANALISTA CLINICO	SIM	VINCULO EMPREGATICIO	CONTRATO POR PRAZO	PUBLICO		0	20	0	20
THAMARA DE MOURA SILVA	705001685500353	223445 - FARMACEUTICO HOSPITALAR E CLINICO	SIM	VINCULO EMPREGATICIO	CONTRATO POR PRAZO	PUBLICO		0	0	20	20
THIAGO FERREIRA SALES	707604205294499	223505 - ENFERMEIRO	SIM	VINCULO EMPREGATICIO	ESTATUTARIO	SERVIDOR PROPRIO		0	20	20	40

Nilcelha Santana
Gerente Assistencial
INSTITUTO RAIA BRANCA IRB

Total de profissionais 123

Digitalizado com CamScanner

Nome	CNS	CBO	SUS	Vinculação	Tipo	Subtipo	Portaria 134	CHS Outro	CHS Amb.	CHS Hosp.	CHS Total
ULISSES WAGNER FLOR	700008116755700	322205 - TECNICO DE ENFERMAGEM	SIM	VINCULO EMPREGATICIO	CONTRATO POR PRAZO	PUBLICO		0	0	39	39
VALDENE DA SILVA LEMOS	702407512040323	322205 - TECNICO DE ENFERMAGEM	SIM	VINCULO EMPREGATICIO	ESTATUTARIO	SERVIDOR PROPRIO		0	0	40	40
WELLINGTON LIMA SOUSA	706708727917220	514310 - AUXILIAR DE MANUTENCAO PREDIAL	SIM	VINCULO EMPREGATICIO	CONTRATO POR PRAZO	PUBLICO		40	0	0	40
ZIZELDA SARAIVA BARROS	700000094336908	516345 - AUXILIAR DE LAVANDERIA	SIM	VINCULO EMPREGATICIO	CONTRATO POR PRAZO	PUBLICO		40	0	0	40

Total de profissionais 127

Nilcelha Santana
Gerente Assistencial
INSTITUIÇÃO BRANCA IRS

Digitalizado com CamScanner

Prefeitura Municipal de MONSENHOR TABOSA
Fazendo mais pela terra de todos nós.

SECRETARIA MUNICIPAL DE SAÚDE
MONSENHOR TABOSA
Fazendo mais pela saúde de todos nós.

HMFFL

INSTITUTO ROSA BRANCA
Saúde é assim que se faz

HOSPITAL E MATERNIDADE FRANCISQUINHA FARIAS LEITÃO

ESCALA DE SERVIÇO – NOVEMBRO/2023 - RECEPÇÃO

PROFISSIONAL	1	2	3	4	5	6	7	8	9	10	11	12	13	14	15	16	17	18	19	20	21	22	23	24	25	26	27	28	29	30
	Q	Q	S	S	D	S	T	Q	Q	S	S	D	S	T	Q	Q	S	S	D	S	T	Q	Q	S	S	D	S	T	Q	Q
MANUELA BORGES LIMA	D		D		D		D		D		D		D		D		D		D		D		D		D		D		D	
MILENA SOUSA LIMA	D		D		D		D		D		D		D		D		D		D		D		D		D		D		D	
SYANG VITORIA DA SILVA		D		D		D		D		D		D		D		D		D		D		D		D		D		D	
MICAIAS DE S. FERNANDES		D		D		D		D		D		D		D		D		D		D		D		D		D		D	
ANTONIO DEIVID SOUSA	N		N		N		N		N		N		N		N		N		N		N		N		N		N		N	
GLAUCIANE COELHO		N		N		N		N		N		N		N		N		N		N		N		N		N		N		N

D – 08:00H ÀS 19:00H N – 19:00H ÀS 07:00H

Nilcelha Santana
Gerente Assistencial
INSTITUTO ROSA BRANCA IRB

Nilcelha Santana
Gerente Assistencial
INSTITUTO ROSA BRANCA IRB

Digitalizado com CamScanner

HOSPITAL E MATERNIDADE FRANCISQUINHA FARIAS LEITÃO

ESCALA DE SERVIÇO – NOVEMBRO/2023 - CONTROLADOR DE ACESSO

PROFISSIONAL	1	2	3	4	5	6	7	8	9	10	11	12	13	14	15	16	17	18	19	20	21	22	23	24	25	26	27	28	29	30
	Q	Q	S	S	D	S	T	Q	Q	S	S	D	S	T	Q	Q	S	S	D	S	T	Q	Q	S	S	D	S	T	Q	Q
FRANCISCO F. DA SILVA		D		D		D		D		D		D		D		D				D		D		D		D			D	
FRANCISCO A. CAVALCANTE	D		D				D		D				D		D		D		D		D		D		D			D		D
FRANCISCO A. A. MESQUITA	D		D		D			D			D		D		D			D		D		D		D			D		D	
SEBASTIÃO FELISMINO		N		N		N		N		N		N		N		N		N		N		N		N		N		N		N
DEUSDETE SOUSA DA SILVA	N		N		N		N		N		N		N		N		N		N		N		N		N		N		N	
SAMUEL DA SILVA ARAUJO	FÉRIAS																													

D – 06:00H ÀS 18:00H N – 18:00H ÀS 06:00H

Nilceiha Santana
Gerente Assistencial
INSTITUTO ROSA BRANCA IRB

Nilceiha Santana
Gerente Assistencial
INSTITUTO ROSA BRANCA IRB

Digitalizado com CamScanner

Prefeitura Municipal de MONSENHOR TABOSA

SECRETARIA MUNICIPAL DE SAÚDE MONSENHOR TABOSA

HMFFL

INSTITUTO ROSA BRANCA
Saúde é assim que se faz

HOSPITAL E MATERNIDADE FRANCISQUINHA FARIAS LEITÃO

ESCALA DE SERVIÇO - NOVEMBRO/2023 - SERVIÇOS GERAIS

PROFISSIONAL	1	2	3	4	5	6	7	8	9	10	11	12	13	14	15	16	17	18	19	20	21	22	23	24	25	26	27	28	29	30
	Q	Q	S	S	D	S	T	Q	Q	S	S	D	S	T	Q	Q	S	S	D	S	T	Q	Q	S	S	D	S	T	Q	Q
ANTONIA DE MARIA MELO		D		D		D		D		D		D		D		D		D		D		D		D		D		D		D
ISAQUE FERREIRA DA SILVA		D		D		D		D		D		D		D		D		D		D		D		D		D		D		D
MARCELO FLOR UMBELINO		D		D		D		D		D		D		D		D		D		D		D		D		D		D		D
MARIA MARLY RIBEIRO	D		D		D		D		D		D		D		D		D		D		D		D		D		D		D	
FRANCISCO GERRY	D		D		D		D		D		D		D		D		D		D		D		D		D		D		D	
JOSE ALESSANDRO	D		D		D		D		D		D		D		D		D		D		D		D		D		D		D	
JURACI ARAUJO DA SILVA	N		N		N		N		N		N		N		N		N		N		N		N		N		N		N	
GILMAR GOMES DE OLIVEIRA		N		N		N		N		N		N		N		N		N		N		N		N		N		N		N

D – 07:00H ÀS 19:00H N – 19:00H ÀS 07:00H

Nilcelha Santana
Gerente Assistencial
INSTITUTO ROSA BRANCA IRB

Maria das D. Barbosa de Souza
Coordenadora de Hotelaria - HMFFL
Instituto Rosa Branca

Nilcelha Santana
Gerente Assistencial
INSTITUTO ROSA BRANCA IRB

Digitalizado com CamScanner

HOSPITAL E MATERNIDADE FRANCISQUINHA FARIAS LEITÃO

ESCALA DE SERVIÇO – NOVEMBRO/2023 - LAVANDERIA

PROFISSIONAL	1	2	3	4	5	6	7	8	9	10	11	12	13	14	15	16	17	18	19	20	21		22	23	24	25	26	27	28	29	30
	Q	Q	S	S	D	S	T	Q	Q	S	S	D	S	T	Q	Q	S	S	D	S	T		Q	Q	S	S	D	S	T	Q	Q
ANDREIA B. DOS SANTOS		D		D		D		D		D		D		D		D		D		D			D		D		D		D		D
LUZANIRA DE O.ALMEIDA		D		D		D		D		D		D		D		D		D		D			D		D		D		D		D
MARIA ASSUNÇÃO A. R.	D		D		D		D		D		D		D		D		D		D			D		D		D		D		D	
MARIA EDVANDA M. R.	D		D		D		D		D		D		D		D		D		D			D		D		D		D		D	

D – 07:00H ÀS 17:00H

Maria das D. Barbosa de Souza
Coordenadora de Hotelaria - HMFFL
Instituto Rosa Branca

Nilcelma Santana
Gerente Assistencial
INSTITUTO ROSA BRANCA IRB

Nilcelma Santana
Gerente Assistencial
INSTITUTO ROSA BRANCA IRB

Digitalizado com CamScanner

Prefeitura Municipal de MONSENHOR TABOSA
Fazendo mais pela terra de todos nós.

SECRETARIA MUNICIPAL DE SAÚDE
MONSENHOR TABOSA
Fazendo mais pela saúde de todos nós.

HMFFL

INSTITUTO ROSA BRANCA
Saúde é assim que se faz

HOSPITAL E MATERNIDADE FRANCISQUINHA FARIAS LEITÃO

ESCALA DE SERVIÇO - NOVEMBRO/2023 - ROUPARIA

PROFISSIONAL	1	2	3	4	5	6	7	8	9	10	11	12	13	14	15	16	17	18	19	20	21		22	23	24	25	26	27	28	29	30
	Q	Q	S	S	D	S	T	Q	Q	S	S	D	S	T	Q	Q	S	S	D	S	T		Q	Q	S	S	D	S	T	Q	Q
ELIZETE DA SILVA SAMPAIO	D		D		D		D		D		D		D		D		D		D			D		D		D		D		D	
ZIZEUDA SARAIVA BARROS		D		D		D		D		D		D		D		D		D		D			D		D		D		D		D

D – 07:00H ÀS 17:00H

Maria das D. Barbosa de Souza
Coordenadora de Hotelaria - HMFFL
Instituto Rosa Branca

Nilcelha Santana
Gerente Assistencial
INSTITUTO ROSA BRANCA IRB

Nilcelha Santana
Gerente Assistencial
INSTITUTO ROSA BRANCA IRB

Digitalizado com CamScanner

HOSPITAL E MATERNIDADE FRANCISQUINHA FARIAS LEITÃO

ESCALA DE SERVIÇO - NOVEMBRO/2023 - RADIOLOGIA

PROFISSIONAL	1	2	3	4	5	6	7	8	9	10	11	12	13	14	15	16	17	18	19	20	21	22	23	24	25	26	27	28	29	30
	Q	Q	S	S	D	S	T	Q	Q	S	S	D	S	T	Q	Q	S	S	D	S	T	Q	Q	S	S	D	S	T	Q	Q
MARIA RAQUEL MARTINS BARBOSA			D	D						D	D	D					D	D						D	D	D				
MATHEUS EMANOEL FERREIRA DE SOUZA	D	D						D	D						D	D						D	D						D	D
CAMILA DE OLIVEIRA SOARES					D	D	D						D	D					D	D	D						D	D		

D – 08:00H ÀS 18:00H N – Á DISPOSIÇÃO SE NECESSÁRIO.

Nilcalha Santana
Gerente Assistencial
INSTITUTO ROSA BRANCA IRB

Nilcalha Santana
Gerente Assistencial
INSTITUTO ROSA BRANCA IRB

Digitalizado com CamScanner

Prefeitura Municipal de MONSENHOR TABOSA
Fazendo mais pela terra de todos nós.

SECRETARIA MUNICIPAL DE SAÚDE
MONSENHOR TABOSA
Fazendo mais pela saúde de todos nós.

HMFFL

INSTITUTO ROSA BRANCA
Saúde é assim que se faz

HOSPITAL E MATERNIDADE FRANCISQUINHA FARIAS LEITÃO

ESCALA DE SERVIÇO - NOVEMBRO/2023 - FARMÁCIA

PROFISSIONAL	1	2	3	4	5	6	7	8	9	10	11	12	13	14	15	16	17	18	19	20	21	22	23	24	25	26	27	28	29	30
	Q	Q	S	S	D	S	T	Q	Q	S	S	D	S	T	Q	Q	S	S	D	S	T	Q	Q	S	S	D	S	T	Q	Q
THAMARA MOURA	D	D	D			D	D	D	D	D			D	D	D	D	D			D	D	D	D	D			D	D	D	D
JHONY GONÇALVES FREITAS	D		D		D		D		D		D		D		D		D		D		D		D		D		D		D	
SANDRA OLIVEIRA PEREIRA		D		D		D		D		D		D		D		D		D		D		D		D		D		D		D
ANTONIO ADAUTO DOS SANTOS NASCIMENTO		D		D		D		D		D		D		D		D		D		D		D		D		D		D		D
JOSÉ ADAUTO DE MORAIS JUNIOR	N		N		N		N		N		N		N		N		N		N		N		N		N		N		N	

D – 07:00H ÀS 19:00H N – 19:00H ÀS 07:00H

Nildelha Santana
Gerente Assistencial
INSTITUTO ROSA BRANCA IRB

Nildelha Santana
Gerente Assistencial
INSTITUTO ROSA BRANCA IRB

Digitalizado com CamScanner

Prefeitura Municipal de MONSENHOR TABOSA
Fazendo mais pela terra de todos nós

SECRETARIA MUNICIPAL DE SAÚDE
MONSENHOR TABOSA
Fazendo mais pela saúde de todos nós

HMFFL
Hospital e Maternidade Francisquinha Farias Leitão
Monsenhor Tabosa CE

INSTITUTO ROSA BRANCA
Saúde é assim que se faz

HOSPITAL E MATERNIDADE FRANCISQUINHA FARIAS LEITÃO

ESCALA DE SERVIÇO – MOTORISTA

NOVEMBRO/2023

PROFISSIONAL	1	2	3	4	5	6	7	8	9	10	11	12	13	14	15	16	17	18	19	20	21	22	23	24	25	26	28	29	30	31
	Q	Q	S	S	D	S	T	Q	Q	S	S	D	S	T	Q	Q	S	S	D	S	T	Q	Q	S	S	D	S	T	Q	Q
ANTONIO HEMERSON DE MESQUITA		P				P				P				P				P				P				P				P
LUIZ GOMES DO NASCIMENTO		P				P				P				P				P				P				P				P
EMANUEL JARDEL COSTA ARAGÃO		P				P				P				P				P				P				P				P
MARCIO FEITOSA DE SOUSA											F	É	R	I	A	S														
ISRAEL BISPO			P				P				P				P				P				P				P			
FRANCISCO JOSE N. DE MESQUITA.			P				P				P				P				P				P				P			
GERARDO SOUSA TORRES			P				P				P				P				P				P				P			
FRANCISCO CLEITON A. NASCIMENTO				P				P				P				P				P				P				P		
LUCIANO PERES DA SILVA				P				P				P				P				P				P				P		
JOSE RICARDO MARINHO				P				P				P				P				P				P				P		
MARCOS ANTÔNIO MARTINS DE SOUSA	P				P				P				P				P				P				P				P	
FRANCISCO ALEXANDRE ALVES DE SOUSA	P				P				P				P				P				P				P				P	
GLERISON LIMA SOUZA	P				P				P				P				P				P				P				P	

P – 24H 06:00H ÀS 06:00H

Nilcelina Santana
Gerente Assistencial
INSTITUTO ROSA BRANCA / RB

Digitalizado com CamScanner

Prefeitura Municipal de MONSENHOR TABOSA
Fazendo mais pela terra de todos nós

SECRETARIA MUNICIPAL DE SAÚDE
MONSENHOR TABOSA
Fazendo mais pela saúde de todos nós.

HMFFL
Hospital e Maternidade Francisquinha Farias Leitão
Monsenhor Tabosa CE

INSTITUTO ROSA BRANCA
Saúde é assim que se faz

HOSPITAL E MATERNIDADE FRANCISQUINHA FARIAS LEITÃO

ESCALA DE SERVIÇO – MÉDICOS

NOVEMBRO 2023

PROFISSIONAL	CRM	1	2	3	4	5	6	7	8	9	10	11	12	13	14	15	16	17	18	19	20	21	22	23	24	25	26	27	28	29	30
		Q	Q	S	S	D	S	T	Q	Q	S	S	D	S	T	Q	Q	S	S	D	S	T	Q	Q	S	S	D	S	T	Q	Q
Dr. Romeu Parente de Morais Fonseca	15337		P					P				P	PD												P						
Dr. Josiano Macedo de Lima	12946	P							P							P							P			P	P			P	
Dra. Marcia Vanessa Bezerra do Nascimento	22926			P							P							P												
Dr. Carlos Egberto Ferreira Gomes Martins	24254	PD					P							P						P	P							P			
Dr. Paulo Henrique Brandao Timbo	24175																												P		
Dr. José Soares da Silva Junior	26166									P			PN										PD	P							
Dr. Glauber Bueno de Lucena Torres	26173								P										P											P	
Dr. Noslén Mena. Lorenzo	24205				P	P									P	PD	P					N									P

P – 07:00H ÀS 07:00H (24 HRS)

PD – 7H ÁS 19H

PN – 19H ÀS7H

Nilcelha Santana
Gerencial
BRANCA IRB

Dr. Romeu Parente
Diretor Técnico – HMFFL
Instituto Rosa Branca
CRM 15337

Nilcelha Santana
Gerente Assistencial
INSTITUTO ROSA BRANCA IRB

Digitalizado com CamScanner

HOSPITAL E MATERNIDADE FRANCISQUINHA FARIAS LEITÃO

SERVIÇO DE ENFERMAGEM

ESCALA DE NOVEMBRO 2023 – ENFERMEIROS

PROFISSIONAL	COREN	Q	Q	S	S	D	S	T	Q	Q	S	S	D	S	T	Q	Q	S	S	D	S	T	Q	Q	S	S	D	S	T	Q	Q
		1	2	3	4	5	6	7	8	9	10	11	12	13	14	15	16	17	18	19	20	21	22	23	24	25	26	27	28	29	30
Andreza M. D. Barbosa	564479			P						P						P								D						D	D
Ana Carla da Costa .L.Melo	706050				D	D			D			D	N		D		D		D		D										
Antônio Gilson L.Ferreira	630051																			N	D	P		D	P		D	D			
Bianca Duarte de Melo	767515		D				D	P					D	D				P													D
Daiane Virginia Melo	446039																				N	D	P	N		P		D	P		
Lilia Maria Silveira	107261					D				D						D				D			D		D	F	É	R	I	A	S
Larissa Rodrigues Veras	654010						N	D	D		P																	N	D	P	N
Maria Kilvia de Sousa	492018				P							P						D	P							P					
Silvia Carla C.Soares	166525	P	N	D										P	N					F	É	R	I	A	S						
Thiago Ferreira Sales	227529	D	D			N	D		N		D		D		D		P			D						D					

D	DIURNO
N	NOTURNO
P	PLANTÃO 24 HRS

Nirdelha Santana
Gerente Assistencial
INSTITUTO ROSA BRANCA IRB

Francisca Alana A. Azevedo
Coordenadora de Enfermagem – HMFFL
Instituto Rosa Branca
COREN 780975

Digitalizado com CamScanner

Prefeitura Municipal de MONSENHOR TABOSA
Fazendo mais pela terra de todos nós

SECRETARIA MUNICIPAL DE SAÚDE
MONSENHOR TABOSA
Fazendo mais pela saúde de todos nós

HMFFL
Hospital e Maternidade Francisquinha Farias Leitão
Monsenhor Tabosa CE

INSTITUTO ROSA BRANCA
Saúde é assim que se faz

HOSPITAL E MATERNIDADE FRANCISQUINHA FARIAS LEITÃO

SERVIÇO DE ENFERMAGEM

ESCALA DE NOVEMBRO /2023 – *SETOR: EMERGÊNCIA*

PROFISSIONAL	COREN	Q	Q	S	S	D	S	T	Q	Q	S	S	D	S	T	Q	Q	S	S	D	S	T	Q	Q	S	S	D	S	T	Q	Q
		1	2	3	4	5	6	7	8	9	10	11	12	13	14	15	16	17	18	19	20	21	22	23	24	25	26	27	28	29	30
Antônio Francisco Alves de Sousa	700608		N		N		N	N			N		N		N			N		N		N			N			N	N		
Antônio Felipe Rodrigues Felix	1385821	N				N						N					N				N		N			N				N	
Bianca da Silva Teodosio	1528401								N				D			N								N							
Deusinha Camelo Lopes	882982				D					D			D			D					D					D				D
Francisca Alcileia f. Gomes	1520891																			D					D				D		
Francisco de Mesquita Barros	596656	D		D			D		D			D			D		D		D			D			D		D		D	D	
Maria Leidiana Alves de Almeida	1192598						D	D			D					D		D		D		D		D				D			
Joacildo Oliveira Maciel	647192			P						P				P					P				D				P				P
Maria Marleide Barros Alexandre	203322	D	D		D	D		D	D		D	D		D	D		D														
Rafaela Feitosa da Silva	1368479		D			D												D			D		D	D		D		D		D	

D	DIURNO
N	NOITE
P	PLANTÃO

Nilcelha Santana
Gerente Assistencial
INSTITUTO ROSA BRANCA IRB

Francisca Alana A. Azevedo
Coordenadora de Enfermagem – HMFFL
Instituto Rosa Branca
COREN 780975

Digitalizado com CamScanner

Francisca Alana A. Azevedo
Coordenadora de Enfermagem – HMFFL
Instituto Rosa Branca
COREN 780975

HOSPITAL E MATERNIDADE FRANCISQUINHA FARIAS LEITÃO

SERVIÇO DE ENFERMAGEM

ESCALA DE NOVEMBRO /2023 – *SETOR: CLÍNICA MÉDICA*

PROFISSIONAL	COREN	Q	Q	S	S	D	S	T	Q	Q	S	S	D	S	T	Q	Q	S	S	D	S	T	Q	Q	S	S	D	S	T	Q	Q
		1	2	3	4	5	6	7	8	9	10	11	12	13	14	15	16	17	18	19	20	21	22	23	24	25	26	27	28	29	30
Antonia de Maria da C. Martins Alvees	473160										D	D			D	D		D	D			D									
Bianca da Silva Teodosio	1528401		N			D														N								N			
Carmelita das Neves Martins	743233																				D										
Dalvani de S. Rodrigues	1432533			N			N			N				N		N			N			N				N			N		
Deusinha Camelo Lopes	882982				N					N						N					N					N					N
Erlângia Alves da Silva	1115517		N					N			N				N				N				N		N		N				
Francisca Alcileia f. Gomes	1520891	D					D	D				D					D				D										
Francisca Andreza do Nascimento feitosa	1924462		D			D			D				D			D			D				D		D			D			
Luciana Gomes Sousa	1675361	D									D			D			D									D			D		
Maria de Fátima S. Nascimento	1123449	N					N				N		N					N						N			D		N		
Maria Vânia Chaves Alves	1054476			D			D			D											D			D			D		D		D
Maria Alcione M. Portela	1036980			P					P						P					P					P			D		P	
Monique dos S.Cavalcante	1527370	N				N			N			N		N			N					N						N			
Patrícia dos Santos Nascimento	1656556					N		N				N					N				N			N		N		N			N
Valdenia da Silva Lemos	1186458		D		D			D		D				D						D				D		D					D
Sara Sampaio Fernandes	1328399				P								P					P					P							D	

Nilcelha Santana
Gerente Assistencial
INSTITUTO ROSA BRANCA IRB

Digitalizado com CamScanner

HOSPITAL E MATERNIDADE FRANCISQUINHA FARIAS LEITÃO

SERVIÇO DE ENFERMAGEM

ESCALA DE NOVEMBRO /2023 – *SETOR: ESTERELIZAÇÃO*

PROFISSIONAL	COREN	Q	Q	S	S	D	S	T	Q	Q	S	S	D	S	T	Q	Q	S	S	D	S	T	Q	Q	S	S	D	S	T	Q	Q
		1	2	3	4	5	6	7	8	9	10	11	12	13	14	15	16	17	18	19	20	21	22	23	24	25	26	27	28	29	30
Antonia Cleide Alves da Luz	649797		D		D			D		D		D			D			D		D		D		D			D		D		D
Maria Vânia Chaves Alves	1054476					D								D			D								D						
Maria Vanda Pereira Lemos	552901	D		D			D		D		D		D			D			D		D		D			D		D		D	

Francisca Alana A. Azevedo
Coordenadora de Enfermagem – HMFFL
Instituto Rosa Branca
COREN 780975

D	DIURNO

Michelina Santana
Gerente Assistencial

Digitalizado com CamScanner

HOSPITAL E MATERNIDADE FRANCISQUINHA FARIAS LEITÃO

SERVIÇO DE ENFERMAGEM

ESCALA DE NOVEMBRO /2023 – *SETOR OBSTETRÍCIA*

PROFISSIONAL	COREN	Q	Q	S	S	D	S	T	Q	Q	S	S	D	S	T	Q	Q	S	S	D	S	T	Q	Q	S	S	D	S	T	Q	Q
		1	2	3	4	5	6	7	8	9	10	11	12	13	14	15	16	17	18	19	20	21	22	23	24	25	26	27	28	29	30
Carmelita das Neves Martins	743233				P	N						P	N						N	D					N	D	P				
Maria Jose da Silva Mesquita	1778037	D		D		D				D			D		D		D		D			D			D			D		D	D
Etevânia Sousa Sampaio	382698		D				D		D		D			D		D		D			D			D				D			
Maria Sandra Freire do Nascimento	467807	N		N			N		N		N			N		N		N			N		N			N		N		N	
Maria Vieira da Costa	837226										F	É	R	I	A	S															
Luciana Gomes Sousa	1675361							D															D								N
Lucilene Peres da Silva	1349302		N					N		N					N		N			N		N		N					N		

Francisca Alana A. Azevedo
Coordenadora de Enfermagem – HMFFL
Instituto Rosa Branca
COREN 780975

Nilcelha Santana
Gerente Assistencial
INSTITUTO ROSA BRANCA IRB

D	DIURNO
N	NOTURNO
P	PLANTÃO 24 HRS

Digitalizado com CamScanner

Prefeitura Municipal de MONSENHOR TABOSA
Fazendo mais pela terra de todos nós

SECRETARIA MUNICIPAL DE SAÚDE
MONSENHOR TABOSA
Fazendo mais pela saúde de todos nós

HMFFL
Hospital e Maternidade Francisquinha Farias Leitão
Monsenhor Tabosa CE

INSTITUTO ROSA BRANCA
Saúde é assim que se faz

HOSPITAL E MATERNIDADE FRANCISQUINHA FARIAS LEITÃO

SERVIÇO DE ENFERMAGEM

ESCALA DE NOVEMBRO /2023 – *SETOR: TRANSFERÊNCIAS*

PROFISSIONAL	COREN	Q	Q	S	S	D	S	T	Q	Q	S	S	D	S	T	Q	Q	S	S	D	S	T	Q	Q	S	S	D	S	T	Q	Q
		1	2	3	4	5	6	7	8	9	10	11	12	13	14	15	16	17	18	19	20	21	22	23	24	25	26	27	28	29	30
Antonia de Maria da C. Martins Alvees	473160												D							D			D								
Izaias Cavalcante de Melo Neto	156724		P							P							P							P							D
Lucas da Silva Nascimento	1703858			N			N		N					N				N			N		N					N			N
Maria Bruna de Lima Sampaio	1778030				P						P					P				·		P					P				
Ricardo Franco Facundo	1511488					P						P							P						P				P			
Maria Aparecida Pinto Souza Martins	1925858	D		D				D	D					D	D			D			D					N				D	
Karolaine de Lima Dias	1657528	N					D	N					N		N					N						D		D		N	

D	DIURNO
N	NOTURNO
P	PLANTÃO 24 HRS

Nilcelia Santana
Gerente Assistencial
INSTITUTO ROSA BRANCA IRB

Francisca Alana A. Azevedo
Coordenadora de Enfermagem – HMFFL
Instituto Rosa Branca
COREN 780975

Digitalizado com CamScanner

Prefeitura Municipal de MONSENHOR TABOSA
Fazendo mais pela terra de todos nós.

SECRETARIA MUNICIPAL DE SAÚDE
MONSENHOR TABOSA
Fazendo mais pela saúde de todos nós.

HMFFL

INSTITUTO ROSA BRANCA
Saúde é assim que se faz

HOSPITAL E MATERNIDADE FRANCISQUINHA FARIAS LEITÃO

ESCALA DE SERVIÇO – DEZEMBRO/2023 - RECEPÇÃO

PROFISSIONAL	1	2	3	4	5	6	7	8	9	10	11	12	13	14	15	16	17	18	19	20	21	22	23	24	25	26	27	28	29	30	31
	S	S	D	S	T	Q	Q	S	S	D	S	T	Q	Q	S	S	D	S	T	Q	Q	S	S	D	S	T	Q	Q	S	S	D
MANUELA BORGES LIMA	D		D		D		D		D		D		D		D		D		D		D		D		D		D		D		D
MILENA SOUSA LIMA	D		D		D		D		D		D		D		D		D		D		D		D		D		D		D		D
SYANG VITORIA DA SILVA		D		D		D		D		D		D		D		D		D		D		D		D		D		D		D	
GLAUCIANE COELHO		D		D		D		D		D		D		D		D		D		D		D		D		D		D		D	
ANTONIO DEIVID SOUSA	N		N		N		N		N		N		N		N		N		N		N		N		N		N		N		N
MICAIAS DE S. FERNANDES		N		N		N		N		N		N		N		N		N		N		N		N		N		N		N	

D – 08:00H ÀS 19:00H N – 19:00H ÀS 07:00H

Nilcelha Santana
Gerente Assistencial
INSTITUTO ROSA BRANCA IRB

Nilcelha Santana
Gerente Assistencial
INSTITUTO ROSA BRANCA IRB

Digitalizado com CamScanner

Prefeitura Municipal de MONSENHOR TABOSA
Fazendo mais pela terra de todos nós.

SECRETARIA MUNICIPAL DE SAÚDE
MONSENHOR TABOSA
Fazendo mais pela saúde de todos nós.

HMFFL

INSTITUTO ROSA BRANCA
Saúde é assim que se faz

HOSPITAL E MATERNIDADE FRANCISQUINHA FARIAS LEITÃO

ESCALA DE SERVIÇO – DEZEMBRO/2023 - CONTROLADOR DE ACESSO

PROFISSIONAL	1	2	3	4	5	6	7	8	9	10	11	12	13	14	15	16	17	18	19	20	21	22	23	24	25	26	27	28	29	30	31
	S	S	D	S	T	Q	Q	S	S	D	S	T	Q	Q	S	S	D	S	T	Q	Q	S	S	D	S	T	Q	Q	S	S	D
FRANCISCO F. DA SILVA	D			D		D		D		D		D		D		D				D		D				D		D		D	
FRANCISCO A. CAVALCANTE	D		D				D		D				D		D		D		D		D		D		D				D		D
FRANCISCO A. A. MESQUITA		D			D		D				D		D		D			D		D		D		D		D	D				
SEBASTIÃO FELISMINO		N		D		D		D	N		N			N		D		D	N		D			N		D		D	D		
DEUSDETE SOUSA DA SILVA				N		N		N		N		N				N		N		N		N				N		N		N	
SAMUEL DA SILVA ARAUJO	N		N		N		N						N		N		N				N		N		N		N		N		N

D – 06:00H ÀS 18:00H N – 18:00H ÀS 06:00H

Nilcelha Santana
Gerente Assistencial
INSTITUTO ROSA BRANCA IRB

Nilcelha Santana
Gerente Assistencial
INSTITUTO ROSA BRANCA IRB

Digitalizado com CamScanner

Prefeitura Municipal de MONSENHOR TABOSA
Fazendo mais pela terra de todos nós.

SECRETARIA MUNICIPAL DE SAÚDE MONSENHOR TABOSA
Fazendo mais pela saúde de todos nós.

HMFFL

INSTITUTO ROSA BRANCA
Saúde é assim que se faz

HOSPITAL E MATERNIDADE FRANCISQUINHA FARIAS LEITÃO

ESCALA DE SERVIÇO - DEZEMBRO/2023 - SERVIÇOS GERAIS

PROFISSIONAL	1	2	3	4	5	6	7	8	9	10	11	12	13	14	15	16	17	18	19	20	21	22	23	24	25	26	27	28	29	30	31
	S	S	D	S	T	Q	Q	S	S	D	S	T	Q	Q	S	S	D	S	T	Q	Q	S	S	D	S	T	Q	Q	S	S	D
ANTONIA DE MARIA MELO		D		D		D		D		D		D		D		D		D		D		D		D		D		D		D	
ISAQUE FERREIRA DA SILVA		D		D		D		D		D		D		D		D		D		D		D		D		D		D		D	
MARCELO FLOR UMBELINO		D		D		D		D		D		D		D		D		D		D		D		D		D		D		D	
MARIA MARLY RIBEIRO	D		D		D		D		D		D		D		D		D		D		D		D		D		D		D		D
FRANCISCO GERRY	D		D		D		D		D		D		D		D		D		D		D		D		D		D		D		D
JOSE ALESSANDRO	D		D		D		D		D		D		D		D		D		D		D		D		D		D		D		D
JURACI ARAUJO DA SILVA	N		N		N		N		N		N		N		N		N		N		N		N		N		N		N		N
GILMAR GOMES DE OLIVEIRA		N		N		N		N		N		N		N		N		N		N		N		N		N		N		N	

D – 07:00H ÀS 19:00H N – 19:00H ÀS 07:00H

Maria das D. Barbosa de Souza
Coordenadora de Hotelaria - HMFFL
Instituto Rosa Branca

Nilcelha Santana
Gerente Assistencial
INSTITUTO ROSA BRANCA IRB

Nilcelha Santana
Gerente Assistencial
INSTITUTO ROSA BRANCA IRB

Digitalizado com CamScanner

HOSPITAL E MATERNIDADE FRANCISQUINHA FARIAS LEITÃO

ESCALA DE SERVIÇO – DEZEMBRO/2023 - LAVANDERIA

PROFISSIONAL	1	2	3	4	5	6	7	8	9	10	11	12	13	14	15	16	17	18	19	20	21	22	23	24	25	26	27	28	29	30	31
	S	S	D	S	T	Q	Q	S	S	D	S	T	Q	Q	S	S	D	S	T	Q	Q	S	S	D	S	T	Q	Q	S	S	D
ANDREIA B. DOS SANTOS		D		D		D		D		D		D		D		D		D		D		D		D		D		D		D	
LUZANIRA DE O. ALMEIDA		D		D		D		D		D		D		D		D		D		D		D		D		D		D		D	
MARIA ASSUNÇÃO A. R.	D		D		D		D		D		D		D		D		D		D				D		D		D		D		D
MARIA EDVANDA M. R.	FÉRIAS																														

D – 07:00H ÀS 17:00H

Maria das D. Barbosa de Souza
Coordenadora de Hotelaria - HMFFL
Instituto Rosa Branca

Nilcelina Santana
Gerente Assistencial
INSTITUTO ROSA BRANCA IRB

Nilcelina Santana
Gerente Assistencial
INSTITUTO ROSA BRANCA IRB

Digitalizado com CamScanner

HOSPITAL E MATERNIDADE FRANCISQUINHA FARIAS LEITÃO

ESCALA DE SERVIÇO - DEZEMBRO/2023 - ROUPARIA

PROFISSIONAL	1	2	3	4	5	6	7	8	9	10	11	12	13	14	15	16	17	18	19	20	21	22	23	24	25	26	27	28	29	30	31
	S	S	D	S	T	Q	Q	S	S	D	S	T	Q	Q	S	S	D	S	T	Q	Q	S	S	D	S	T	Q	Q	S	S	D
ELIZETE DA SILVA SAMPAIO	D		D		D		D		D		D		D		D		D		D		D		D		D		D		D		D
ZIZEUDA SARAIVA BARROS		D		D		D		D		D		D		D		D		D		D		D		D		D		D		D	

D – 07:00H ÀS 17:00H

Maria das D. Barbosa de Souza
Coordenadora de Hotelaria - HMFFL
Instituto Rosa Branca

Nilceilha Santana
Gerente Assistencial
INSTITUTO ROSA BRANCA IRB

Nilceilha Santana
Gerente Assistencial

Digitalizado com CamScanner

HOSPITAL E MATERNIDADE FRANCISQUINHA FARIAS LEITÃO

ESCALA DE SERVIÇO - DEZEMBRO - COPA / COZINHA

PROFISSIONAL	1	2	3	4	5	6	7	8	9	10	11	12	13	14	15	16	17	18	19	20	21	22	23	24	25	26	27	28	29	30	31
	S	S	D	S	T	Q	Q	S	S	D	S	T	Q	Q	S	S	D	S	T	Q	Q	S	S	D	S	T	Q	Q	S	S	D
ISRAELITA DOS S. ANJOS (FÉRIAS)		D		D		D		D		D		D		D		D		D		D		D			D		D		D		D
LEONICE SOUSA		D		D		D		D		D		D		D		D		D		D		D			D				D		
MARIA DO CARMO RODRIGUES	D		D		D		D		D		D		D											D		D		D		D	
ÂNGELA MARIA BARROS	D		D		D		D				D				D		D		D		D		D			D		D			D
MARIA GENI S. A. SANTIAGO	N				N		N		N				N		N		N		N		N		N		N		N				N
LUZIA RODRIGUES DUARTE		N		N				N		N		N		N		N		N		N		N		N		N		N		N	
MARIA CRISANA ABREU			N			N			D		N		D		D		D		D		D		D	D			D		N	D	

D– 06:00H ÀS 18:00H'
N – 18:00H ÀS 06:00H

Nilcelha Santana
Gerente Assistencial
INSTITUTO ROSA BRANCA IRB

Mônica Souto
NUTRICIONISTA
CRN:10133

Nilcelha Santana
Gerente Assistencial
INSTITUTO ROSA BRANCA IRB

Digitalizado com CamScanner

Prefeitura Municipal de MONSENHOR TABOSA
Fazendo mais pela terra de todos nós.

SECRETARIA MUNICIPAL DE SAÚDE
MONSENHOR TABOSA
Fazendo mais pela saúde de todos nós.

HMFFL

INSTITUTO ROSA BRANCA
Saúde é assim que se faz

HOSPITAL E MATERNIDADE FRANCISQUINHA FARIAS LEITÃO

ESCALA DE SERVIÇO - DEZEMBRO /2023 - RADIOLOGIA

PROFISSIONAL	1	2	3	4	5	6	7	8	9	10	11	12	13	14	15	16	17	18	19	20	21	22	23	24	25	26	27	28	29	30	31
	S	S	D	S	T	Q	Q	S	S	D	S	T	Q	Q	S	S	D	S	T	Q	Q	S	S	D	S	T	Q	Q	S	S	D
MARIA RAQUEL MARTINS BARBOSA	D	D						D	D						D	D						D	D	D					D	D	
MATHEUS EMANOEL FERREIRA DE SOUZA						D	D			D			D	D						D	D						D	D			D
CAMILA DE OLIVEIRA SOARES			D	D	D						D	D					D	D	D						D	D					

D – 08:00H ÀS 18:00H N – Á DISPOSIÇÃO SE NECESSÁRIO.

Nilcelma Santana
Gerente Assistencial
INSTITUTO ROSA BRANCA IRB

Nilcelma Santana
Gerente Assistencial
INSTITUTO ROSA BRANCA IRB

Digitalizado com CamScanner

Prefeitura Municipal de MONSENHOR TABOSA
Fazendo mais pela terra de todos nós.

SECRETARIA MUNICIPAL DE SAÚDE MONSENHOR TABOSA
Fazendo mais pela saúde de todos nós.

HMFFL

INSTITUTO ROSA BRANCA
Saúde é assim que se faz

HOSPITAL E MATERNIDADE FRANCISQUINHA FARIAS LEITÃO

ESCALA DE SERVIÇO - DEZEMBRO/2023 - FARMÁCIA

PROFISSIONAL	1	2	3	4	5	6	7	8	9	10	11	12	13	14	15	16	17	18	19	20	21	22	23	24	25	26	27	28	29	30	31
	S	S	D	S	T	Q	Q	S	S	D	S	T	Q	Q	S	S	D	S	T	Q	Q	S	S	D	S	T	Q	Q	S	S	D
THAMARA MOURA	D			D	D	D	D	D			D	D	D	D	D			D	D	D	D	D				D	D	D	D		
JHONY GONÇALVES FREITAS	D		D	N	D		D	N	D		D		D N		D		D N		D	N	D		D	N	D		D		D		D
SANDRA OLIVEIRA PEREIRA		D		D		D N		D		D N		D N		D		D		D N		D		D		D		D		D N		D	
ANTONIO ADAUTO DOS S. N.	FÉRIAS																														
JOSÉ A. DE MORAIS JUNIOR	N	N	N		N		N		N		N			N	N	N			N		N	N	N		N	N	N		N	N	N

D – 07:00H ÀS 19:00H N – 19:00H ÀS 07:00H DN – 07:00 - 07:00

Nilcelha Santana
Gerente Assistencial
INSTITUTO ROSA BRANCA IRB

Nilcelha Santana
Gerente Assistencial
INSTITUTO ROSA BRANCA IRB

Digitalizado com CamScanner

Prefeitura Municipal de MONSENHOR TABOSA
Fazendo mais pela terra de todos nós

SECRETARIA MUNICIPAL DE SAÚDE
MONSENHOR TABOSA
Fazendo mais pela saúde de todos nós

HMFFL
Hospital e Maternidade Francisquinha Farias Leitão

INSTITUTO ROSA BRANCA
Saúde é assim que se faz

HOSPITAL E MATERNIDADE FRANCISQUINHA FARIAS LEITÃO

ESCALA DE SERVIÇO – MOTORISTA

DEZEMBRO/2023

PROFISSIONAL	1	2	3	4	5	6	7	8	9	10	11	12	13	14	15	16	17	18	19	20	21	22	23	24	25	26	27	28	29	30	31
	S	S	D	S	T	Q	Q	S	S	D	S	T	Q	Q	S	S	D	S	T	Q	Q	S	S	D	S	T	Q	Q	S	S	D
LUIZ GOMES DO NASCIMENTO				P				P				P				P				P				P				P			
EMANUEL JARDEL COSTA ARAGÃO				P				P				P				P				P				P				P			
MARCIO FEITOSA DE SOUSA				P				P				P				P				P				P				P			
LEONIO NASCIMENTO DE OLIVEIRA	P				P				P				P				P				P				P				P		
FRANCISCO JOSE N. DE MESQUITA.	P				P				P				P				P				P				P				P		
GERARDO SOUSA TORRES											F	É	R	I	A	S															
ANTONIO HEMERSON DE MESQUITA	P				P				P				P				P				P				P				P		
FRANCISCO CLEITON A. NASCIMENTO		P				P				P				P				P				P				P				P	
LUCIANO PERES DA SILVA		P				P				P				P				P				P				P				P	
JOSE RICARDO MARINHO		P				P				P				P				P				P				P				P	
MARCOS ANTÔNIO MARTINS DE SOUSA			P				P				P				P				P				P				P				P
ISRAEL BISPO			P				P				P				P				P				P				P				P
GLERISON LIMA SOUZA			P				P				P				P				P				P				P				P

P – 24H 06:00H ÀS 06:00H

Nilcaina Sabrina
Gerente Assistencial
INSTITUTO ROSA BRANCA IRB

Digitalizado com CamScanner

Prefeitura Municipal de MONSENHOR TABOSA
Fazendo mais pela terra de todos nós.

SECRETARIA MUNICIPAL DE SAÚDE
MONSENHOR TABOSA
Fazendo mais pela saúde de todos nós.

HMFFL

INSTITUTO ROSA BRANCA
Saúde é assim que se faz

HOSPITAL E MATERNIDADE FRANCISQUINHA FARIAS LEITÃO

ESCALA DE SERVIÇO – MÉDICOS

DEZEMBRO 2023

MÉDICO	CRM	1	2	3	4	5	6	7	8	9	10	11	12	13	14	15	16	17	18	19	20	21	22	23	24	25	26	27	28	29	30	31
		S	S	D	S	T	Q	Q	S	S	D	S	T	Q	Q	S	S	D	S	T	Q	Q	S	S	D	S	T	Q	Q	S	S	D
ROMEU P. DE M. FONSECA	15337					P	PD			P	P		P							P							P					
JOSIANO MACEDO DE LIMA	12946						P							P							P			P	P			P				
VANESSA BEZERRA	22926	P														P					P D		P					P D		P D		
CARLOS EGBERTO MARTINS	24254				P							P					P	P								P					
NOSLEN M. LORENZO	24205		P	P				P	P					P D	P				P			P						P	P N	P	P

P – 7H ÀS 7H (24 HRS) PD – 7H - 19H PN – 19H - 7H

Nilcelha Santana
Gerente Assistencial
INSTITUTO ROSA BRANCA IRB

Dr. Romeu Parente
Diretor Técnico – HMFFL
Instituto Rosa Branca
CRM 15337

Nilcelha Santana
Gerente Assistencial
INSTITUTO ROSA BRANCA IRB

Dr. Noslen Mena Lorenzo
CRM: 24205

Digitalizado com CamScanner

HOSPITAL E MATERNIDADE FRANCISQUINHA FARIAS LEITÃO

SERVIÇO DE ENFERMAGEM

ESCALA DE DEZEMBRO 2023 – ENFERMEIROS

PROFISSIONAL	COREN	S	S	D	S	T	Q	Q	S	S	D	S	T	Q	Q	S	S	D	S	T	Q	Q	S	S	D	S	T	Q	Q	S	S	D
		1	2	3	4	5	6	7	8	9	10	11	12	13	14	15	16	17	18	19	20	21	22	23	24	25	26	27	28	29	30	31
Andreza Maria Damasceno Barbosa	564479				P							P				P						P					P					
Ana Carla da Costa .Leitão.Melo	706050			D		D	D		D				D	D	D				D		D											
Antônio Gilson Lemos Ferreira	630051																		D	P		D	D		P			D	P			
Bianca Duarte de Melo	767515			D	D						D	D					D	D								D	D				D	D
Daiane Virginia Melo	446039									D	N		P		N						P		D	D								
Lilia Maria Silveira	107261					D			D					D			D			D					D			N	Fé	ri		
Larissa Rodrigues Veras	654010					N	D	P	N					N	D	D										D						
Maria Kilvia de Sousa	492018		P							P								P					P							P	
Silvia Carla Carvalho Soares	166525	P	D										F	É	R	I	A	S											D	P		
Thiago Ferreira Sales	227529	D		N			N	D			D						N		N				N			N		D		D		P

D	DIURNO
N	NOTURNO
P	PLANTÃO 24 HRS

Francisca Alana A. Azevedo
Coordenadora de Enfermagem – HMFFL
Instituto Rosa Branca
COREN 780975

Nilcelha Santana
Gerente Assistencial
INSTITUTO ROSA BRANCA IRB

Digitalizado com CamScanner

HOSPITAL E MATERNIDADE FRANCISQUINHA FARIAS LEITÃO

SERVIÇO DE ENFERMAGEM

ESCALA DE DEZEMBRO /2023 – *SETOR: EMERGÊNCIA*

PROFISSIONAL	COREN	S	S	D	S	T	Q	Q	S	S	D	S	T	Q	Q	S	S	D	S	T	Q	Q	S	S	D	S	T	Q	Q	S	S	D
		1	2	3	4	5	6	7	8	9	10	11	12	13	14	15	16	17	18	19	20	21	22	23	24	25	26	27	28	29	30	31
Antônio Francisco Alves de Sousa	700608	N		N		N			N		N		N			N		N		N			N			N		N		N		
Antônio Felipe Rodrigues Felix	1385821		N				N					N		N			N		N			N		N					N			D
Bianca da Silva Teodosio	1528401							N										D														N
Deusinha Camelo Lopes	882982					D					D					D					D				D		D				D	
Francisca Alcileia Farias Gomes	1520891			D						D										D						D			D			
Francisco de Mesquita Barros	596656		D				D		D			D		D			D		D			D	D			D		D		D		
Joacildo Oliveira Maciel	647192				P					P					P						P				D		P				P	
Maria Leidiana Alves de Almeida	1192598	D		D				D					D			D		D		D			D	D					D			
Maria Marleide Barros Alexandre	203322	D	D		D	D		D	D		D	D		D	D																	
Rafaela Feitosa da Silva	1368479						D						D				D		D			D		D	N			D		D		D

D	DIURNO
N	NOITE
P	PLANTÃO

Francisca Alana A. Azevedo
Coordenadora de Enfermagem – HMFFL
Instituto Rosa Branca
COREN 780975

Nilcelha Santana
Gerente Assistencial
INSTITUTO ROSA BRANCA IRB

Digitalizado com CamScanner

ancisca Alana A. Azevedo
ordenadora de Enfermagem – HMFFL
Instituto Rosa Branca
COREN 780975

HOSPITAL E MATERNIDADE FRANCISQUINHA FARIAS LEITÃO

SERVIÇO DE ENFERMAGEM

ESCALA DE DEZEMBRO /2023 – *SETOR: CLÍNICA MÉDICA*

PROFISSIONAL	COREN	S	S	D	S	T	Q	Q	S	S	D	S	T	Q	Q	S	S	D	S	T	Q	Q	S	S	D	S	T	Q	Q	S	S	D
		1	2	3	4	5	6	7	8	9	10	11	12	13	14	15	16	17	18	19	20	21	22	23	24	25	26	27	28	29	30	31
ntonia de Maria da Conceição Martins Alves	473160											D	D		D		D			D	D		D	D							
Bianca da Silva Teodosio	1528401		N			N					D			N						N				N					N		
Dalvani de Sousa Rodrigues	1432533			N				N		N		N			N		N		N				N			D		N		N		
Deusinha Camelo Lopes	882982					N					N					N					N						N				N	
Erlângia Alves da Silva	1115517		N				N		N		N				N			N				N		N		N					N	
Francisca Andreza do Nascimento Feitosa	1924462		D			D		D			D			D			D		D			D	D		D			D				
Luciana Gomes Sousa	1675361	D		D			D					D		D				D				D							D		D	
Lucilene Peres da Silva	1349302																															N
Maria de Fátima Santos Nascimento Segunda	1123449	N			N			N		D				N				D				N			N		D		N			
Maria Vânia Chaves Alves	1054476											F	É	R	I	A	S															
Maria Alcione Portela Mendes	1036980			D	P				P							P					P					P			P			
Monique dos Santos Cavalcante	1527370	N				D		D				N			D		N		N						D		D		D		D	
atrícia dos Santos Nascimento	1656556			N			N		D	N			N					N		D			N					N		D		D
aldenia da Silva Lemos	1186458	D			D		D			D			D			D			D					D	N			D				
ara Sampaio Fernandes	1328399		D			D							N							N							N					P

Nilcelha Santana
Gerente Assistencial
INSTITUTO ROSA BRANCA IRB

Nilcelha Santana
Gerente Assistencial
INSTITUTO ROSA BRANCA IRB

Digitalizado com CamScanner

HOSPITAL E MATERNIDADE FRANCISQUINHA FARIAS LEITÃO

SERVIÇO DE ENFERMAGEM

ESCALA DE DEZEMBRO /2023 – *SETOR: ESTERELIZAÇÃO*

PROFISSIONAL	COREN	S	S	D	S	T	Q	Q	S	S	D	S	T	Q	Q	S	S	D	S	T	Q	Q	S	S	D	S	T	Q	Q	S	S	D
		1	2	3	4	5	6	7	8	9	10	11	12	13	14	15	16	17	18	19	20	21	22	23	24	25	26	27	28	29	30	31
Antonia Cleide Alves da Luz	649797		D		D			D		D		D		D		D			D			D			D		D		D		D	
Francisca Alcileia Farias Gomes	1520891					D									D			D			D			D							
Maria Vânia Chaves Alves	1054476											F	É	R	I	A	S															
Maria Vanda Pereira Lemos	552901	D		D			D		D		D		D				D			D			D			D		D		D		D

D	DIURNO

Francisca Alana A. Azevedo
Coordenadora de Enfermagem – HMFFL
Instituto Rosa Branca
COREN 780975

Nicelha Santana
Gerente Assistencial
INSTITUTO ROSA BRANCA IRB

Nicelha Santana
Gerente Assistencial
INSTITUTO ROSA BRANCA IRB

Digitalizado com CamScanner

HOSPITAL E MATERNIDADE FRANCISQUINHA FARIAS LEITÃO

SERVIÇO DE ENFERMAGEM

ESCALA DE DEZEMBRO /2023 – *SETOR OBSTETRÍCIA*

PROFISSIONAL	COREN	S	S	D	S	T	Q	Q	S	S	D	S	T	Q	Q	S	S	D	S	T	Q	Q	S	S	D	S	T	Q	Q	S	S	D
		1	2	3	4	5	6	7	8	9	10	11	12	13	14	15	16	17	18	19	20	21	22	23	24	25	26	27	28	29	30	31
Carmelita das Neves Martins	743233		D	P						P	N					N	D	N					N	D						N	N	
Maria Jose da Silva Mesquita	1778037											F	É	R	I	A	S															
Etevânia Sousa Sampaio	382698				D		D				D			D		D			D			D			D				D		D	
Maria Sandra Freire do Nascimento	467807	N		N			N		N			N		N			N			N		N		N			N		N			N
Maria Vieira da Costa	837226	D		D		D			D			D			D			D			D		D			D		D		D		D
Luciana Gomes Sousa	1675361							D																	N							
Lucilene Peres da Silva	1349302		N		N			N					N		N				N		N					N		N				
Sara Sampaio Fernandes	1328399					N							D							D							D					

D	DIURNO
N	NOTURNO
P	PLANTÃO 24 HRS

Francisca Alana A. Azevedo
Coordenadora de Enfermagem – HMFFL
Instituto Rosa Branca
COREN 780975

Milcelha Santana
Gerente Assistencial
INSTITUTO ROSA BRANCA IRB

Milcelha Santana
Gerente Assistencial
INSTITUTO ROSA BRANCA IRB

Digitalizado com CamScanner

Prefeitura Municipal de MONSENHOR TABOSA
Fazendo mais pela terra de todos nós

SECRETARIA MUNICIPAL DE SAÚDE
MONSENHOR TABOSA
Fazendo mais pela saúde de todos nós

HMFFL
Hospital e Maternidade Francisquinha Farias Leitão
Monsenhor Tabosa CE

INSTITUTO ROSA BRANCA
Saúde é assim que se faz

HOSPITAL E MATERNIDADE FRANCISQUINHA FARIAS LEITÃO

SERVIÇO DE ENFERMAGEM

ESCALA DE DEZEMBRO /2023 – *SETOR: TRANSFERÊNCIAS*

PROFISSIONAL	COREN	S	S	D	S	T	Q	Q	S	S	D	S	T	Q	Q	S	S	D	S	T	Q	Q	S	S	D	S	T	Q	Q	S	S	D
		1	2	3	4	5	6	7	8	9	10	11	12	13	14	15	16	17	18	19	20	21	22	23	24	25	26	27	28	29	30	31
Antonia de Maria da Conceição Martins Alves	473160															D			D													
Izaias Cavalcante de Melo Neto	156724			P				P							P							P							P		
Lucas da Silva Nascimento	1703858					N				N		N				N			N				N	N				N		N		D
Maria Bruna de Lima Sampaio	1778030		P						P					P						P							P					
Ricardo Franco Facundo	1511488				P						P						P									P				P	
Maria Aparecida Pinto Souza Martins	1925858	D				D	D					D	N					D			D			D						D		N
Karolaine de Lima Dias	1657528	N					N			D			D					N			N		D		P			D				

D	DIURNO
N	NOTURNO
P	PLANTÃO 24 HRS

Francisca Alana A. Azevedo
Coordenadora de Enfermagem – HMFFL
Instituto Rosa Branca
COREN 780975

Nilceinà Santana
Gerente Assistencial
INSTITUTO ROSA BRANCA IRB

Digitalizado com CamScanner

HOSPITAL E MATERNIDADE FRANCISQUINHA FARIAS LEITÃO

ESCALA DE SERVIÇO – JANEIRO/2024
RECEPÇÃO

PROFISSIONAL	1	2	3	4	5	6	7	8	9	10	11	12	13	14	15	16	17	18	19	20	21	22	23	24	25	26	27	28	29	30	31
	S	T	Q	Q	S	S	D	S	T	Q	Q	S	S	D	S	T	Q	Q	S	S	D	S	T	Q	Q	S	S	D	S	T	Q
GLAUCIANE COELHO	D		D		D		D		D		D		D		D		D		D		D		D		D		D		D		D
MICAIAS DE S. FERNANDES	D		D		D		D		D		D		D		D		D		D		D		D		D		D		D		D
MILENA SOUSA LIMA		D		D		D		D		D		D		D		D		D		D		D		D		D		D		D
MANUELA BORGES LIMA		D		D		D		D		D		D		D		D		D		D		D		D		D		D		
SYANG VITORIA DA SILVA	N		N		N		N		N		N		N		N		N		N		N		N		N		N		N		N
ANTONIO DEIVID SOUSA		N		N		N		N		N		N		N		N		N		N		N		N		N		N		N	

D – 08:00H ÀS 19:00H N – 19:00H ÀS 07:00H

Nilcelha Santana
Gerente Assistencial
INSTITUTO ROSA BRANCA IRB

Nilcelha Santana
Gerente Assistencial
INSTITUTO ROSA BRANCA IRB

Digitalizado com CamScanner

PREFEITURA DE MONSENHOR TABOSA — SECRETARIA MUNICIPAL DE SAÚDE — HMFFL — INSTITUTO ROSA BRANCA Saúde é assim que se faz

HOSPITAL E MATERNIDADE FRANCISQUINHA FARIAS LEITÃO

ESCALA DE SERVIÇO – JANEIRO/2024

CONTROLADOR DE ACESSO

PROFISSIONAL	1	2	3	4	5	6	7	8	9	10	11	12	13	14	15	16	17	18	19	20	21	22	23	24	25	26	27	28	29	30	31
	S	T	Q	Q	S	S	D	S	T	Q	Q	S	S	D	S	T	Q	Q	S	S	D	S	T	Q	Q	S	S	D	S	T	Q
FRANCISCO F. DA SILVA			D		D		D		D		D		D				D		N		N		D		N				D		N
FRANCISCO A. CAVALCANTE		D		D		D				D		D		D		D		D		D		D		D		D					D
FRANCISCO A. A. MESQUITA	D		D		D			D			D				D		D		D		D		D		D		D				D
SEBASTIÃO FELISMINO		D		D		D		D		D		D		N		D		D		D		D		D		D		D		D	
DEUSDETE SOUSA DA SILVA		N		N		N		N		N		N				N		N		N			N			N		N		N	
SAMUEL DA SILVA ARAUJO	N		N		N		N		N		N		N		N		N					N		N			N		N			

D – 06:00H ÀS 18:00H **N – 18:00H ÀS 06:00H**

Nilcelha Santana
Gerente Assistencial
INSTITUTO ROSA BRANCA IRB

Nilcelha Santana
Gerente Assistencial
INSTITUTO ROSA BRANCA IRB

Digitalizado com CamScanner

HOSPITAL E MATERNIDADE FRANCISQUINHA FARIAS LEITÃO

ESCALA DE SERVIÇO - JANEIRO/2024

SERVIÇOS GERAIS

PROFISSIONAL	1	2	3	4	5	6	7	8	9	10	11	12	13	14	15	16	17	18	19	20	21	22	23	24	25	26	27	28	29
	Q	S	S	D	S	T	Q	Q	S	S	D	S	T	Q	Q	S	S	D	S	T	Q	Q	S	S	D	S	T	Q	Q
ANTONIA DE MARIA MELO		D		D		D		D		D		D		D		D		D		D		D		D		D		D	
JOSE ALESSANDRO		D		D		D		D		D		D		D		D		D		D		D		D		D		D	
		D		D		D		D		D		D		D		D		D		D		D		D		D		D	
MARIA MARLY RIBEIRO	D		D		D		D		D		D		D		D		D		D		D		D		D		D	
FRANCISCO GERRY	D		D		D		D		D		D		D		D		D		D		D		D		D		D	
MARCELO FLOR UMBELINO	D		D		D		D		D		D		D		D		D		D		D		D		D		D	
ISAQUE FERREIRA DA SILVA	N		N		N		N		N		N		N		N		N		N		N		N		N		N	
GILMAR GOMES DE OLIVEIRA		N		N		N		N		N		N		N		N		N		N		N		N		N		N	

D – 07:00H ÀS 19:00H N – 19:00H ÀS 07:00H

Nilcelha Santana
GERENTE ASSISTENCIAL
INSTITUTO ROSA BRANCA

Digitalizado com CamScanner

PREFEITURA DE MONSENHOR TABOSA — SECRETARIA MUNICIPAL DE SAÚDE MONSENHOR TABOSA — HMFFL — INSTITUTO ROSA BRANCA Saúde é assim que se faz

HOSPITAL E MATERNIDADE FRANCISQUINHA FARIAS LEITÃO

ESCALA DE SERVIÇO – JANEIRO/2024

LAVANDERIA

PROFISSIONAL	1	2	3	4	5	6	7	8	9	10	11	12	13	14	15	16	17	18	19	20	21	22	23	24	25	26	27	28	29	30	31
	S	T	Q	Q	S	S	D	S	T	Q	Q	S	S	D	S	T	Q	Q	S	S	D	S	T	Q	Q	S	S	D	S	T	Q
ANDREIA B. DOS SANTOS	D		D		D		D		D		D		D		D		D		D		D		D		D		D		D		D
MARIA EDVANDA M. R.	D		D		D		D		D		D		D		D		D		D		D		D		D		D		D		D
MARIA ASSUNÇÃO A. R.		D		D		D		D		D		D		D		D		D		D		D		D		D		D		D	
LUZANIRA DE O. ALMEIDA		D		D		D		D		D		D		D		D		D		D		D		D		D		D		D	

D – 07:00H ÀS 17:00H

Maria das D. Barbosa de Souza
Coordenadora de Hotelaria - HMFFL
Instituto Rosa Branca

Nilcelha Santana
Gerente Assistencial
INSTITUTO ROSA BRANCA IRB

Nilcelha Santana
Gerente Assistencial
INSTITUTO ROSA BRANCA IRB

Digitalizado com CamScanner

HOSPITAL E MATERNIDADE FRANCISQUINHA FARIAS LEITÃO

ESCALA DE SERVIÇO - JANEIRO/2024

ROUPARIA

PROFISSIONAL	1	2	3	4	5	6	7	8	9	10	11	12	13	14	15	16	17	18	19	20	21	22	23	24	25	26	27	28	29
	Q	S	S	D	S	T	Q	Q	S	S	D	S	T	Q	Q	S	S	D	S	T	Q	Q	S	S	D	S	T	Q	Q
ELIZETE DA SILVA SAMPAIO		D		D		D		D		D		D		D		D		D		D		D		D		D		D	
ZIZEUDA SARAIVA BARROS	D		D		D		D		D		D		D		D		D		D		D		D		D		D		D

D – 07:00H ÀS 17:00H

Nilcelha Santana
GERENTE ASSISTENCIAL
INSTITUTO ROSA BRANCA

Nilcelha Santana
Gerente Assistencial
INSTITUTO ROSA BRANCA IRB

Digitalizado com CamScanner

PREFEITURA DE MONSENHOR TABOSA — SECRETARIA MUNICIPAL DE SAÚDE — HMFFL — INSTITUTO ROSA BRANCA Saúde é assim que se faz

HOSPITAL E MATERNIDADE FRANCISQUINHA FARIAS LEITÃO

ESCALA DE SERVIÇO - JANEIRO 2024

NUTRICIONISTA

PROFISSIONAL	1	2	3	4	5	6	7	8	9	10	11	12	13	14	15	16	17	18	19	20	21	22	23	24	25	26	27	28	29	30	31
	S	T	Q	Q	S	S	D	S	T	Q	Q	S	S	D	S	T	Q	Q	S	S	D	S	T	Q	Q	S	S	D	S	T	Q
MÔNICA SOUTO			D	D						D	D						D	D	D						D	D			D		
BIANCA CAVALCANTE		D			D			D	D			D			D	D						D	D	D						D	D

D– 08:00H ÀS 17:00H

COPA/COZINHA

PROFISSIONAL	1	2	3	4	5	6	7	8	9	10	11	12	13	14	15	16	17	18	19	20	21	22	23	24	25	26	27	28	29	30	31
	S	T	Q	Q	S	S	D	S	T	Q	Q	S	S	D	S	T	Q	Q	S	S	D	S	T	Q	Q	S	S	D	S	T	Q
ISRAELITA DOS S. ANJOS	D		D		D		D		D		D		D			D		D		D		D				D				D	
LEONICE SOUSA		D			D		D		D		D				D			D		D		D		D		D		D			
MARIA DO C. RODRIGUES		D		D		D		D		D		D		D			D		D				D				D		D		D
ÂNGELA MARIA BARROS			D					D		D		D		D		D			D		D		D		D		D		D		D
MARIA GENI S. A. SANTIAGO		N		N		N		N				N		N		N		N				N		N		N		N		N	
LUIZA RODRIGUES DUARTE	N		N		N		N		N		N		N		N		N		N		N		N		N		N		N		N
MARIA CRISANA ABREU	D			D		D				N			D		D		D			N	D			D	D			D		D	

D– 06:00H ÀS 18:00H N – 18:00H ÀS 06:00H

Nilcelha Santana
Gerente Assistencial

Mônica Souto
NUTRICIONISTA

Nilcelha Santana
Gerente Assistencial
INSTITUTO ROSA BRANCA - IRB

Digitalizado com CamScanner

HOSPITAL E MATERNIDADE FRANCISQUINHA FARIAS LEITÃO

ESCALA DE SERVIÇO - JANEIRO/2024 - RADIOLOGIA

PROFISSIONAL	1	2	3	4	5	6	7	8	9	10	11	12	13	14	15	16	17	18	19	20	21	22	23	24	25	26	27	28	29	30	31
	S	T	Q	Q	S	S	D	S	T	Q	Q	S	S	D	S	T	Q	Q	S	S	D	S	T	Q	Q	S	S	D	S	T	Q
MARIA RAQUEL MARTINS BARBOSA					D	D	D					D	D						D	D	D					D	D	D			
MATHEUS EMANOEL FERREIRA DE SOUZA			D	D						D	D			D			D	D						D	D					D
CAMILLA DE OLIVEIRA SOARES	D	D						D	D						D	D						D	D					D	D	

D – 08:00H ÀS 18:00H N – Á DISPOSIÇÃO SE NECESSÁRIO.

Nilcelha Santana
Gerente Assistencial
INSTITUTO ROSA BRANCA IRB

Nilcelha Santana
Gerente Assistencial
INSTITUTO ROSA BRANCA IRB

Digitalizado com CamScanner

HOSPITAL E MATERNIDADE FRANCISQUINHA FARIAS LEITÃO

ESCALA DE SERVIÇO - JANEIRO/2024

FARMÁCIA

PROFISSIONAL	1	2	3	4	5	6	7	8	9	10	11	12	13	14	15	16	17	18	19	20	21	22	23	24	25	26	27	28	29	30	31
	S	T	Q	Q	S	S	D	S	T	Q	Q	S	S	D	S	T	Q	Q	S	S	D	S	T	Q	Q	S	S	D	S	T	Q
THAMARA MOURA	D	D	D	D	D			D	D	D	D	D			D	D	D	D	D			D	D	D	D	D			D	D	D
JHONY GONÇALVES FREITAS		D		D		D		D		D		D		D		D		D		D		D		D		D		D		D	
SANDRA OLIVEIRA PEREIRA	D		D		D		D		D		D		D		D		D		D		D		D		D		D		D		D
ANTONIO ADAUTO DOS S. N.	N		N		N		N		N		N		N		N		N		N		N		N		N		N		N		N
JOSÉ A. DE MORAIS JUNIOR		N		N		N		N		N		N		N		N		N		N		N		N		N		N		N	

D – 07:00H ÀS 19:00H N – 19:00H ÀS 07:00H DN – 07:00 - 07:00

Nilcelha Santana
GERENTE ASSISTENCIAL
INSTITUTO ROSA BRANCA

Digitalizado com CamScanner

Prefeitura Municipal de MONSENHOR TABOSA
Fazendo mais pela terra de todos nós

SECRETARIA MUNICIPAL DE SAÚDE
MONSENHOR TABOSA
Fazendo mais pela saúde de todos nós.

HMFFL
Hospital e Maternidade Francisquinha Farias Leitão
Monsenhor Tabosa CE

INSTITUTO ROSA BRANCA
Saúde é assim que se faz

HOSPITAL E MATERNIDADE FRANCISQUINHA FARIAS LEITÃO

ESCALA DE SERVIÇO – MÉDICOS

JANEIRO 2024

PROFISSIONAL	CRM	1	2	3	4	5	6	7	8	9	10	11	12	13	14	15	16	17	18	19	20	21	22	23	24	25	26	27	28	29	30	31
		S	T	Q	Q	S	S	D	S	T	Q	Q	S	S	D	S	T	Q	Q	S	S	D	S	T	Q	Q	S	S	D	S	T	Q
Dr. Noslén Mena. Lorenzo	24205	P			P		P	P	P			P				P		PD		p		P										
Dr. Romeu Parente de Morais Fonseca	15337		P	PD						P	PD			P	P		P				P			P						P	
Dr. Josiano Macedo de Lima	12946			P		PD					P							P							P			P	P			P
Dra. Marcia Vanessa Bezerra do Nascimento	22926					PN							P														P					PD
Dr. José Claudio Barbosa Junior	26471																		P				P		PD	P				P		

P – 07:00H ÀS 07:00H (24 HRS) PD – 7H ÁS 19H PN – 19H ÀS7H

Dr. Romeu Parente
Diretor Técnico – HMFFL
Instituto Rosa Branca
CRM 15337

Nilcelha Santana
Gerente Assistencial
INSTITUTO ROSA BRANCA IRB

Nilcelha Santana
Gerente Assistencial
INSTITUTO ROSA BRANCA IRB

Digitalizado com CamScanner

Prefeitura Municipal de MONSENHOR TABOSA
Fazendo mais pela terra de todos nós

SECRETARIA MUNICIPAL DE SAÚDE
MONSENHOR TABOSA
Fazendo mais pela saúde de todos nós.

HMFFL
Hospital e Maternidade Francisquinha Farias Leitão
Monsenhor Tabosa CE

INSTITUTO ROSA BRANCA
Saúde é assim que se faz

HOSPITAL E MATERNIDADE FRANCISQUINHA FARIAS LEITÃO

ESCALA DE SERVIÇO – MOTORISTA

JANEIRO/2024

PROFISSIONAL	1	2	3	4	5	6	7	8	9	10	11	12	13	14	15	16	17	18	19	20	21	22	23	24	25	26	27	28	29	30	31
	S	T	Q	Q	S	S	D	S	T	Q	Q	S	S	D	S	T	Q	Q	S	S	D	S	T	Q	Q	S	S	D	S	T	Q
LUIZ GOMES DO NASCIMENTO	P				P				P				P				P				P				P				P		
EMANUEL JARDEL COSTA ARAGÃO	P				P				P				P				P				P				P				P		
MARCIO FEITOSA DE SOUSA	P				P				P				P				P				P				P				P		
FRANCISCO JOSE N. DE MESQUITA.		P				P				P				P				P				P				P				T	
GERARDO SOUSA TORRES		P				P				P				P				P				P				P				P	
ANTONIO HEMERSON DE MESQUITA		P				P				P				P				P				P				P				P	
FRANCISCO CLEITON A. NASCIMENTO			P				P				P				P				P				P				P			P
LUCIANO PERES DA SILVA			P				P				P				P				P				P				P				P
JOSE RICARDO MARINHO			P				P				P				P				P				P				P				P
MARCOS ANTÔNIO MARTINS DE SOUSA												F	É	R	I	A	S														
LEONIO NASCIMENTO DE OLIVEIRA				P				P				P				P				P				P				P			
ISRAEL BISPO				P				P				P				P				P				P				P			
GLERISON LIMA SOUZA				P				P				P				P				P				P				P			

P – 24H 06:00H ÀS 06:00H

Nilcelha Santana
Gerente Assistencial
INSTITUTO ROSA BRANCA IRB

Nilcelha Santana
Gerente Assistencial
INSTITUTO ROSA BRANCA IRB

Digitalizado com CamScanner

HOSPITAL E MATERNIDADE FRANCISQUINHA FARIAS LEITÃO

SERVIÇO DE ENFERMAGEM

ESCALA DE JANEIRO /2023 – *SETOR: TRANSFERÊNCIAS*

PROFISSIONAL	COREN	S	T	Q	Q	S	S	D	S	T	Q	Q	S	S	D	S	T	Q	Q	S	S	D	S	T	Q	Q	S	S	D	S	T	Q
		1	2	3	4	5	6	7	8	9	10	11	12	13	14	15	16	17	18	19	20	21	22	23	24	25	26	27	28	29	30	31
Antonia de Maria da Conceição Martins Alves	473160																	D				D										
Izaias Cavalcante de Melo Neto	156724	P			P							P							P							P						
Lucas da Silva Nascimento	1703858			N				N		N				N			N				N			N			N			N		N
Maria Bruna de Lima Sampaio	1778030		P						P						P								P						P			
Ricardo Franco Facundo	1511488						P						P							P					P						P		
Maria Aparecida Pinto Souza Martins	1925858					D				D	D			D		D		N			D						D	D		D		
Karolaine de Lima Dias	1657528			D		N		D			N					N	D					N		D				N				D

D	DIURNO
N	NOTURNO
P	PLANTÃO 24 HRS

Francisca Alana A. Azevedo
Coordenadora de Enfermagem – HMFFL
Instituto Rosa Branca
COREN 780975

Nilcelha Santana
Gerente Assistencial
INSTITUTO ROSA BRANCA IRB

Digitalizado com CamScanner

Francisca Alana A. Azevedo
Coordenadora de Enfermagem – HMFFL
Instituto Rosa Branca
COREN 780975

HOSPITAL E MATERNIDADE FRANCISQUINHA FARIAS LEITÃO

SERVIÇO DE ENFERMAGEM

ESCALA DE JANEIRO /2024 – *SETOR: CLÍNICA MÉDICA*

PROFISSIONAL	COREN	S	T	Q	Q	S	S	D	S	T	Q	Q	S	S	D	S	T	Q	Q	S	S	D	S	T	Q	Q	S	S	D	S	T	Q
		1	2	3	4	5	6	7	8	9	10	11	12	13	14	15	16	17	18	19	20	21	22	23	24	25	26	27	28	29	30	31
ntonia de Maria da Conceição Martins Alves	473160											D		D	D	D			D	D			D	D								
Bianca da Silva Teodosio	1528401		N		N						N				N				N					N		N						
Dalvani de Sousa Rodrigues	1432533		N				N		N			N		N			N			N			N		N			N				
Deusinha Camelo Lopes	882982					N					N					N					N						N					N
Erlângia Alves da Silva	1115517	N			N			N		N				N			N				N			N		N				N		
Francisca Andreza do Nascimento Feitosa	1924462		D		D		D			D				D			D					D			D		D			D		
Luciana Gomes Sousa	1675361				D				D		D					D			D			D						D		D	
Maria de Fátima Santos Nascimento Segunda	1123449	N		N				D		N						N						N			N		N		N		N	
Maria Vânia Chaves Alves	1054476			D				D		D		D								D						D			D		D
Maria Alcione Portela Mendes	1036980		D			P							P					P					P				P				P
Monique dos Santos Cavalcante	1527370	D		N				N				N			N				N		D				D				D		D	
atrícia dos Santos Nascimento	1656556	D					N		N				N				D			N		N				D			N		N	
aldenia da Silva Lemos	1186458			D			D		D		D				D			N			D			D			D			N		
ara Sampaio Fernandes	1328399					D							D					D										D				

Nilcelha Santana
Gerente Assistencial
INSTITUTO ROSA BRANCA IRB

Digitalizado com CamScanner

Prefeitura Municipal de MONSENHOR TABOSA
Fazendo mais pela terra de todos nós.

SECRETARIA MUNICIPAL DE SAÚDE
MONSENHOR TABOSA
Fazendo mais pela saúde de todos nós.

HMFFL
Hospital e Maternidade Francisquinha Farias Leitão
Monsenhor Tabosa CE

INSTITUTO ROSA BRANCA
Saúde é assim que se faz

HOSPITAL E MATERNIDADE FRANCISQUINHA FARIAS LEITÃO

SERVIÇO DE ENFERMAGEM

ESCALA DE JANEIRO /2023 – *SETOR OBSTETRÍCIA*

PROFISSIONAL	COREN	S	T	Q	Q	S	S	D	S	T	Q	Q	S	S	D	S	T	Q	Q	S	S	D	S	T	Q	Q	S	S	D	S	T	Q
		1	2	3	4	5	6	7	8	9	10	11	12	13	14	15	16	17	18	19	20	21	22	23	24	25	26	27	28	29	30	31
Carmelita das Neves Martins	743233							F	É	R	I	A	S								P	N						D	P			
Maria Jose da Silva Mesquita	1778037	D		D		D			D		D		D			D		D		D		D		D		D			D		
Etevânia Sousa Sampaio	382698													F	É	R	I	A	S													
Maria Sandra Freire do Nascimento	467807		N		N		N		N		N				N		N			N			N		N		N			N		N
Maria Vieira da Costa	837226		D		D			D		D		D			D		D		D				D		D		D				D	D
Luciana Gomes Sousa	1675361						D							D																		
Lucilene Peres da Silva	1349302	N		N				N		N		N		N		N			N					N		N					N	
Sara Sampaio Fernandes	1328399					N							N					N										N				

Francisca Alana A. Azevedo
Coordenadora de Enfermagem – HMFFL
Instituto Rosa Branca
COREN 780975

D	DIURNO
N	NOTURNO
P	PLANTÃO 24 HRS

Nilcelha Santana
Gerente Assistencial
INSTITUTO ROSA BRANCA IRB

Digitalizado com CamScanner

HOSPITAL E MATERNIDADE FRANCISQUINHA FARIAS LEITÃO

SERVIÇO DE ENFERMAGEM

ESCALA DE JANEIRO /2023 – *SETOR: ESTERELIZAÇÃO*

PROFISSIONAL	COREN	S	T	Q	Q	S	S	D	S	T	Q	Q	S	S	D	S	T	Q	Q	S	S	D	S	T	Q	Q	S	S	D	S	T	Q
		1	2	3	4	5	6	7	8	9	10	11	12	13	14	15	16	17	18	19	20	21	22	23	24	25	26	27	28	29	30	31
Antonia Cleide Alves da Luz	649797			D		D		D		D		D		D		D			D			D			D		D		D		D	
Maria Vânia Chaves Alves	1054476	D													D			D			D			D								
Maria Vanda Pereira Lemos	552901		D		D		D		D		D		D				D			D			D			D		D		D		D

D	DIURNO

Francisca Alana A. Azevedo
Coordenadora de Enfermagem – HMFFL
Instituto Rosa Branca
COREN 780975

Nilcelha Santana
Gerente Assistencial
INSTITUTO ROSA BRANCA IRB

Digitalizado com CamScanner

HOSPITAL E MATERNIDADE FRANCISQUINHA FARIAS LEITÃO

SERVIÇO DE ENFERMAGEM

ESCALA DE JANEIRO /2024 – *SETOR: EMERGÊNCIA*

PROFISSIONAL	COREN	S	T	Q	Q	S	S	D	S	T	Q	Q	S	S	D	S	T	Q	Q	S	S	D	S	T	Q	Q	S	S	D	S	T	Q
		1	2	3	4	5	6	7	8	9	10	11	12	13	14	15	16	17	18	19	20	21	22	23	24	25	26	27	28	29	30	31
Antônio Francisco Alves de Sousa	700608	N		N			N		N		N		N		N			N		N			N			N		N		N		
Antônio Felipe Rodrigues Felix	1385821		N			N						N		N			N		N		N				N				N		N	
Bianca da Silva Teodosio	1528401							N														D							D			
Deusinha Camelo Lopes	882982					D					D					D					D		D			D						D
Francisca Alcileia Farias Gomes	1520891	D			D			D		D		D		D				D		D					D		D			D		
Francisco de Mesquita Barros	596656		D	D		D		D			D		D				D		D		D		D			D		D		D		
Joacildo Oliveira Maciel	647192				P					P					D	P						P					P					P
Maria Leidiana Alves de Almeida	1192598	D		D			D		D			D		D				D		D			D			D				D		
Maria Marleide Barros Alexandre	203322												F	É	R	I	A	S														
Rafaela Feitosa da Silva	1368479		D				D		D				D		D		D		D						D				D		D	
Sara Sampaio Fernandes	1328399																							P								

D	DIURNO
N	NOITE
P	PLANTÃO

Francisca Alana A. Azevedo
Coordenadora de Enfermagem – HMFFL
Instituto Rosa Branca
COREN 780975

Nilcelha Santana
Gerente Assistencial
INSTITUTO ROSA BRANCA IRB

Digitalizado com CamScanner

Prefeitura Municipal de MONSENHOR TABOSA
Fazendo mais pela terra de todos nós

SECRETARIA MUNICIPAL DE SAÚDE
MONSENHOR TABOSA
Fazendo mais pela saúde de todos nós

HMFFL
Hospital e Maternidade Francisquinha Farias Leitão
Monsenhor Tabosa-CE

INSTITUTO ROSA BRANCA
Saúde é assim que se faz

HOSPITAL E MATERNIDADE FRANCISQUINHA FARIAS LEITÃO

SERVIÇO DE ENFERMAGEM

ESCALA DE JANEIRO 2023 – ENFERMEIROS

PROFISSIONAL	COREN	S	T	Q	Q	S	S	D	S	T	Q	Q	S	S	D	S	T	Q	Q	S	S	D	S	T	Q	Q	S	S	D	S	T	Q
		1	2	3	4	5	6	7	8	9	10	11	12	13	14	15	16	17	18	19	20	21	22	23	24	25	26	27	28	29	30	31
Andreza Maria Damasceno Barbosa	564479			D	P							P					P						P								P	
Ana Carla da Costa .Leitão.Melo	706050	D		D		D		D	D			D			D	D		D			D	D									P	
Antônio Gilson Lemos Ferreira	630051												P		D	P		N	D	D		P				D						
Bianca Duarte de Melo	767515				D	D	D							D				D	D	D							D	D	D			
Lilia Maria Silveira	107261		D			N		N			D				N		D		N	N			D		N		D			N		D
Larissa Rodrigues Veras	654010								N	D	P		D											D	D	P	N		P			
Maria Kilvia de Sousa	492018	P					P	D						P							P						P					
Silvia Carla Carvalho Soares	166525		P	N					D	P														P	D					D	D	P
Thiago Ferreira Sales	227529												F	É	R	I	A	S														

D	DIURNO
N	NOTURNO
P	PLANTÃO 24 HRS

Nilcelha Santana
Gerente Assistencial
INSTITUTO ROSA BRANCA IRB

Francisca Alana A. Azevedo
Coordenadora de Enfermagem – HMFFL
Instituto Rosa Branca
COREN 780975

Nilcelha Santana
Gerente Assistencial
INSTITUTO ROSA BRANCA IRB

Digitalizado com CamScanner

TREINAMENTOS E REUNIÕES
NOVEMBRO - 2023

RECEPÇÃO	**CONTROLADOR DE ACESSO**
08/11 - 10 HORAS	08/11 - 14 HORAS
SERVIÇOS GERAIS	**LAVANDERIA/ROUPARIA**
09/11 - 10 HORAS	10/11 - 14 HORAS
ENFERMEIRO	**TÉCNICO DE ENFERMAGEM**
08/11 - 10 HORAS	19/11 - 14 HORAS
RADIOLOGIA	**FARMÁCIA**
19/11 - 10 HORAS	09/11 - 14 HORAS
CONDUTORES	**NUTRIÇÃO**
07/11 - 09 HORAS	13/11 - 14 HORAS

e acordo com Freire (p. 114, 1983): " A conscientização não é apenas conhecimento ou reconhecimento, as opção, decisão e compromisso". Ou seja, para que todas essas ações se tornem realidade, é preciso ue o profissional esteja consciente da necessidade de crescer e adquirir novos conhecimentos, bjetivando melhorias na saúde e manter-se atualizado.

PREFEITURA DE MONSENHOR TABOSA

SECRETARIA MUNICIPAL DE SAÚDE MONSENHOR TABOSA

HMFFL

INSTITUTO ROSA BRANCA
Saúde é assim que se faz

Nilcelha Santana
Gerente de Assistencial
INSTITUTO ROSA BRANCA IRB

Digitalizado com CamScanner

PREFEITURA DE MONSENHOR TABOSA

SECRETARIA MUNICIPAL DE SAÚDE MONSENHOR TABOSA

HMFFL Hospital e Maternidade Francisquinha Farias Leitão Monsenhor Tabosa CE

INSTITUTO ROSA BRANCA Saúde é assim que se faz

HOSPITAL E MATERNIDADE FRANCISQUINHA FARIAS LEITÃO

REUNIÃO MENSAL – RECEPCIONISTAS

TEMA:

PLANEJAMENTO DE MELHORIA CONTINUA

Data da Reunião

08/11/2023

PARTICIPANTES:

PROFISSIONAL	SETOR	CONTATO
Aldicelha Santana	Administração	(88) 98104.5187
Maria Acerda	Enfermagem	(88) 9765.0366
Adriane Campos	Administração	(88) 99931-2161
Maria Manuela Borges Lima	Recepção	(88) 997265442
Antonio Denisio Fernandes S.	Recepção	(88) 98124-4753
Claudiane Farias coelho	Recepção	(88) 9814-5997
Ailem Lima Sousa	Recepção	(88) 998070011
Micaias de Sousa Fernandes	Recepção	(88) 9964-7007
Suzy Vitória dos Santos Moreira	Recepção	(88) 997424-9973

Digitalizado com CamScanner

HOSPITAL E MATERNIDADE FRANCISQUINHA FARIAS LEITÃO

REUNIÃO MENSAL – CONTROLADOR DE ACESSO

Nome da Reunião:	Data da Reunião
PLANEJAMENTRO DE MELHORIA CONTINUA	08/11/2023

PARTICIPANTES

PROFISSIONAL	DEPARTAMENTO	TELEFONE
Francisco Alves Cavalcante		
Severina Silva Cruz		
Adriana de Sousa Feitosa	Nilcelha Santana Gerente Assistencial INSTITUTO ROSA BRANCA IRB	(85) 9656.4388
Maria Azevedo	Coordenação	(88) 9765.0366

Nilcelha Santana
Gerente Assistencial
INSTITUTO ROSA BRANCA IRB

Digitalizado com CamScanner

PREFEITURA DE MONSENHOR TABOSA

SECRETARIA MUNICIPAL DE SAÚDE MONSENHOR TABOSA

HMFFL Hospital e Maternidade Francisquinha Farias Leitão

INSTITUTO ROSA BRANCA Saúde é assim que se faz

HOSPITAL E MATERNIDADE FRANCISQUINHA FARIAS LEITÃO

REUNIÃO MENSAL – EQUIPE SERVIÇOS GERAIS

TEMA:	Data da Reunião
PLANEJAMENTO DE MELHORIA CONTINUA	09/11/2023

PARTICIPANTES:

PROFISSIONAL	SETOR	CONTATO
Milaltha Santana	Administração	(88) 98104.5187
Marcelo Elói [illegible]	Serviços	
GILMAR GOMES DE OLIVEIRA	LIMPEZA	
Mª marly R do Nascimento	limpeza.	
Maria Alexsandra de Nascimento	Limpeza	
UFFA		
Antonia de maria do [illegible]		
Irací Ferreira da Silva	limpeza	(88) 99754 9454
Sarah Arruda da Silva		88. 99709 7744
Clara Aredo	Gerência	(88) 9765.0366
Mª das Dores B. Souza	COORD hotelaria	(88) 99799 2528.

Lima Santana Assistencial IRB

Digitalizado com CamScanner

HOSPITAL E MATERNIDADE FRANCISQUINHA FARIAS LEITÃO

REUNIÃO MENSAL – LAVANDERIA

Nome da Reunião:	Data da Reunião
PLANEJAMENTRO DE MELHORIA CONTINUA	10/11/2023

PARTICIPANTES

PROFISSIONAL	DEPARTAMENTO	TELEFONE
Mirella Santana	ADM	(83) 99656.4383
Luziajane O. Domingos		
Maria Romilda Almeida Rodrigues		(88) 99679847 2
Maria Edilania Magalhães Rodrigues		
m/a das Dores B. Soares.		(88) 99799 2228 .
Mona Azevedo	Bordadeira	(88) 9765.0366

Nicolle Santana
Assistencial
HMFFL IRB

Digitalizado com CamScanner

PREFEITURA DE MONSENHOR TABOSA

SECRETARIA MUNICIPAL DE SAÚDE MONSENHOR TABOSA

HMFFL Hospital e Maternidade Francisquinha Farias Leitão Monsenhor Tabosa CE

INSTITUTO ROSA BRANCA Saúde é assim que se faz

HOSPITAL E MATERNIDADE FRANCISQUINHA FARIAS LEITÃO

REUNIÃO MENSAL – ENFERMEIROS

TEMA:	Data da Reunião
PLANEJAMENTO DE MELHORIA CONTINUA	08/11/2023

PARTICIPANTES:

PROFISSIONAL	SETOR	CONTATO
Micaelha Santana	Administração	(88) 98104.5187
Thiago Ferreira Sales	Enfermeiro	(88) 96900053
Loainny R. Vieira	Enfermeira	(88) 997776887
Ana Carla da Costa L. Melo	Enfermeira	88 99728631 1
Adriane Gomes	Administração	(88) 99931-2161
Maria Kilvia de Sousa	Enfermeira	(88) 99693-1306
Andrya Damiana Barbosa	Enfermeira	88 9937.6500
Antonio Gilson Lima Ferreira	Enfermeiro	3899735-1746
Maria Agredo	Coordenação	(88) 9765.0366

Micaelha Santana
Assistencial
IRB

Digitalizado com CamScanner

PREFEITURA DE MONSENHOR TABOSA

SECRETARIA MUNICIPAL DE SAÚDE MONSENHOR TABOSA

HMFFL Hospital e Maternidade Francisquinha Farias Leitão Monsenhor Tabosa CE

INSTITUTO ROSA BRANCA Saúde é assim que se faz

HOSPITAL E MATERNIDADE FRANCISQUINHA FARIAS LEITÃO

REUNIÃO MENSAL – TÉCNICOS DE ENFERMAGEM

TEMA:	Data da Reunião
PLANEJAMENTO DE MELHORIA CONTINUA	07/11/2023

PARTICIPANTES:

PROFISSIONAL	SETOR	CONTATO
Nilcelha Santana	Administração	(88) 98104.5187
Luciana Gomes Sousa	Tec enfermagem	(88) 9-9869-7932
Karolaine de Lima Dias	Téc. Enfermagem	(88) 996445901
Jto Aldeia F. Gomes.	Tec. em Enfermagem	(88) 999451328
Ma de Fátima Pinto e Martins	Tec. de Enfermagem	(21) 965027597-
Patrícia dos S. Nascimento	Tec de Enfermagem	(88) 996797375
Valdone da Silva Lemos	Tec de Enfermagem	(85) 99276301
Mª Luciana A. de Almeida	Tec. de Enfermagem	(88) 9-96659522
ma Vânia P. Alves	Tec. Enf.	(88) 996374324
Rafaela Feitosa da Silva	Tec Enf.	(88) 997357612
Lucas do Rego Nascimento	Tec. Enfermagem	(88) 99695-2986
Jto Andreza Do Nascimento Feitosa	Téc. Enfermagem	(88) 996935448
Diana Azevedo	Enfermeira	(88) 9765.0366
Denizinha P. Lopes	Téc. Enf.	(88) 9.9349786
Maria D'Arlede Barros Alencar	Tec de enfermagem	(88) 99971935 6
Joanilda Oliveira Marcelino	Tec de Enfermagem	(88) 991623931

Digitalizado com CamScanner

HOSPITAL E MATERNIDADE FRANCISQUINHA FARIAS LEITÃO

REUNIÃO MENSAL – RADIOLOGIA

Nome da Reunião:	Data da Reunião
PLANEJAMENTRO DE MELHORIA CONTINUA	19/11/2023

PARTICIPANTES

PROFISSIONAL	DEPARTAMENTO	TELEFONE
Nilcelha Santana	ADM	(88)
maria Raquel mantins Barbosa	Tec. Radiologia	(85)999961933
Lucimila de Oliveira Soares	Tec. Radiologia	(85) 996177711.
Ilana Azevedo	Coordenação	(88) 9765.0366

Nilcelha Santana
Gerente Assistencial
INSTITUTO ROSA BRANCA

Digitalizado com CamScanner

PREFEITURA DE MONSENHOR TABOSA

SECRETARIA MUNICIPAL DE SAÚDE MONSENHOR TABOSA

HMFFL Hospital e Maternidade Francisquinha Farias Leitão

INSTITUTO ROSA BRANCA Saúde é assim que se faz

HOSPITAL E MATERNIDADE FRANCISQUINHA FARIAS LEITÃO

REUNIÃO MENSAL – EQUIPE FARMÁCIA

TEMA:

PLANEJAMENTO DE MELHORIA CONTINUA

Data da Reunião

09/11/2023

PARTICIPANTES:

PROFISSIONAL	SETOR	CONTATO
Micelha Santana	Administração	88. 98104. 5187
Sandra Oliveira	Farmacia	88.96439871
Thamara de Moura Silva	Farmacia	85 985 23 05 42
Jhony Gonçalves Freitas	Farmacia	21 9690.33576
Antonio Adauto dos Santos Nascimento	Farmacia	85 981583663
Jose Adauto Alves de Moura Junior	Farmacia	88 99178938
Alana Azevedo	Coordenação	(88) 9765.0366

Micelha Santana
Assistencial
INSTITUTO ROSA BRANCA IRB

Digitalizado com CamScanner

PREFEITURA DE MONSENHOR TABOSA

SECRETARIA MUNICIPAL DE SAÚDE MONSENHOR TABOSA

HMFFL Hospital e Maternidade Francisquinha Farias Leitão Monsenhor Tabosa CE

INSTITUTO ROSA BRANCA Saúde é assim que se faz

HOSPITAL E MATERNIDADE FRANCISQUINHA FARIAS LEITÃO

REUNIÃO MENSAL – CONDUTORES DE AMBULÂNCIA

TEMA:	Data da Reunião
PLANEJAMENTO DE MELHORIA CONTINUA	07/11/2023

PARTICIPANTES:

PROFISSIONAL	SETOR	CONTATO
Michelle Santana	Administração	(68) 98104.5187
Adriane Gomes	Administração	(88) 99931-7161
Ricardo Souza Torres	Condutor	(88) 999966728
Francisco Alexandre Alves Souza	Condutor	(88) 997404586
Elinaldo Lima Souza	Condutor	(85) 985222338
Ana Lívia Gomes de Sousa	NIR	88199996 5403
Ilca Maria de Oliveira	Enfermagem	(88) 9765.0366
Luciano Pereira da Silva	condutor	(88) 9.9709/5902
Luiz Gomes do Nascimento	condutor	88/998/11/40-56
Edivaldo José Nogueira		
Tiago Lopes	Contabe	(88) 99957 08.55.
Ed: Alexsandro de Nogueira		

Michelle Santana Assistencial IRB

PREFEITURA DE MONSENHOR TABOSA

SECRETARIA MUNICIPAL DE SAÚDE MONSENHOR TABOSA

HMFFL Hospital e Maternidade Francisquinha Farias Leitão Monsenhor Tabosa CE

INSTITUTO ROSA BRANCA Saúde é assim que se faz

HOSPITAL E MATERNIDADE FRANCISQUINHA FARIAS LEITÃO

REUNIÃO MENSAL – EQUIPE NUTRIÇÃO

TEMA:	Data da Reunião
PLANEJAMENTO DE MELHORIA CONTINUA	13/11/2023

PARTICIPANTES:

PROFISSIONAL	SETOR	CONTATO
Milalha Fontana	Administração	(88) 8104. 5187
Maria Geny da S. A. Santiago	cozinha	(88) 998622180
Maria Ilo Pinto e Rodrigues	Cozinha	(88) 997434269
Jeronice Souza da Silva	Cozinheira	(88) 998351315
Angela Maria Barros Costa	Cozinheira	(88) 996451526
Luiza Rodrigues Duarte	cozinheira	
Israelita dos Santos		
Mônica Sato Araújo Cavalcante	NUTRICIONISTA	(85) 9.9958 5432
Bianca Gomes Nascimento	Nutricionista	(85) 9.82178836
Ilana Azevedo	Coordenadora	(88) 9765.0366

Digitalizado com CamScanner

TREINAMENTOS E REUNIÕES

DEZEMBRO - 2023

RECEPÇÃO

14/12 - 09 HORAS

CONTROLADOR DE ACESSO

14/12 - 14 HORAS

SERVIÇOS GERAIS

12/12 -12 HORAS

LAVANDERIA/ROUPARIA

13/12- 14 HORAS

ENFERMEIRO

18/12 - 08 HORAS

TÉCNICO DE ENFERMAGEM

19/12- 09 HORAS

RADIOLOGIA

13/12- 16 HORAS

FARMÁCIA

15/12 - 10 HORAS

CONDUTORES

12/12 - 09HORAS

NUTRIÇÃO

12/12 - 14 HORAS

De acordo com Freire (p. 114, 1983): " A conscientização não é apenas conhecimento ou reconhecimento, mas opção, decisão e compromisso". Ou seja, para que todas essas ações se tornem realidade, é preciso que o profissional esteja consciente da necessidade de crescer e adquirir novos conhecimentos, objetivando melhorias na saúde e manter-se atualizado.

PREFEITURA DE MONSENHOR TABOSA

SECRETARIA MUNICIPAL DE SAÚDE MONSENHOR TABOSA

HMFFL

INSTITUTO ROSA BRANCA Saúde é assim que se faz

Nicolle Santana
Gerente Assistencial
INSTITUTO ROSA BRANCA IRB

Digitalizado com CamScanner

INSTITUTO ROSA BRANCA
Saúde é assim que se faz

HMFFL

HOSPITAL E MATERNIDADE FRANCISQUINHA FARIAS LEITÃO

REUNIÃO MENSAL – RECEPÇÃO

Ata de Reunião

REUNIÃO EQUIPE DE RECEPCIONISTA	**Data da Reunião** 14/12/2023
Coordenador NILCELHA SANTANA	**Horário** 15:00
Ata emitida por ALANA ARAÚJO	**Local** DIREÇÃO
Ata conferida por NILCELHA SANTANA	**Data** 15/12/2023

PAUTAS:

1. ORGANIZAÇÃO DO SETOR;
2. USO DO UNIFORME;
3. RESPONSABILIDADE NO PLANTÃO;
4. TROCAS DE PLANTÃO;
6. ACOLHIMENTO (ESTAR MAIS PRÓXIMO DOS PACIENTES, ACOMPANHANDO EVOLUÇÃO).
7. REPOUSO.
8. ATENDIMENTO HUMANIZADO

PARTICIPANTES:

PROFISSIONAL	FUNÇÃO	ASSINATURA
ADRIANE GOMES	DIRETORA GERAL	
NILCELHA SANTANA	GERENTE ASSISTENCIAL	
FRANCISCA ALANA A. AZEVEDO	COORDENADORA DE ENFERMAGEM	
MICAIAS DE S. FERNANDES	RECEPCIONISTA	
MILENA SOUSA LIMA	RECEPCIONISTA	
GLAUCIANE COELHO	RECEPCIONISTA	
MANUELA BORGES LIMA	RECEPCIONISTA	
ANTONIO DEIVID SOUSA	RECEPCIONISTA	
SYANG VITORIA DA SILVA	RECEPCIONISTA	

Monsenhor Tabosa, Ceará – 14/12/2023.

Digitalizado com CamScanner

INSTITUTO ROSA BRANCA
Soúde é assim que se faz

HMFFL

HOSPITAL E MATERNIDADE FRANCISQUINHA FARIAS LEITÃO

REUNIÃO MENSAL – CONTROLADOR DE ACESSO

Ata de Reunião

REUNIÃO EQUIPE DE ONTROLADORES DE ACESSO	Data da Reunião 14/12/2023
Coordenador NILCELHA SANTANA	Horário 14:00
Ata emitida por ALANA ARAÚJO	Local DIREÇÃO
Ata conferida por NILCELHA SANTANA	Data 14,/12/2023

PAUTAS:

1. RESPONSABILIDADE NO PLANTÃO;
2. FLUXO INTERNO;
3. ENTRADA DE VISITANTE SOMENTE COM O CRACHÁ DE IDENTIFICAÇÃO;
4. TROCAS DE PLANTÃO;
5. ACOLHIMENTO (ESTAR MAIS PRÓXIMO DOS PACIENTES, ACOMPANHANDO EVOLUÇÃO);
6. TRABALHO EM EQUIPE.

PARTICIPANTES:

PROFISSIONAL	FUNÇÃO	ASSINATURA
ADRIANE GOMES	DIRETORA GERAL	
NILCELHA SANTANA	GERENTE ASSISTENCIAL	
FRANCISCA ALANA A. AZEVEDO	COORDENADORA DE ENFERMAGEM	
FRANCISCO F. DA SILVA	CONTROLADOR DE ACESSO	
FRANCISCO A. CAVALCANTE	CONTROLADOR DE ACESSO	
FRANCISCO A. A. MESQUITA	CONTROLADOR DE ACESSO	
SEBASTIÃO FELISMINO	CONTROLADOR DE ACESSO	
DEUSDETE SOUSA DA SILVA	CONTROLADOR DE ACESSO	
SAMUEL DA SILVA ARAUJO	CONTROLADOR DE ACESSO	

Monsenhor Tabosa, Ceará – 14/12/2023.

Digitalizado com CamScanner

INSTITUTO ROSA BRANCA
Saúde é assim que se faz

HMFFL

HOSPITAL E MATERNIDADE FRANCISQUINHA FARIAS LEITÃO

REUNIÃO MENSAL – SERVIÇOS GERAIS

Ata de Reunião

REUNIÃO EQUIPE DE SERVIÇOS GERAIS	**Data da Reunião** **12/12/2023**
Coordenador **NILCELHA SANTANA**	**Horário** **10:00**
Ata emitida por **NILCELHA SANATANA**	**Local** **DIREÇÃO**
Ata conferida por	**Data**

PAUTAS:

1. USO DO UNIFORME E CRACHÁ;
2. USAR BOTA;
3. RESPONSABILIDADE NO PLANTÃO;
4. RETIRAR ADEREÇOS (ANÉIS, JÓIAS, RELÓGIOS E PULSEIRAS) ANTES DE INICIAR O TRABALHO;
5. MANTER OS CABELOS PRESOS (MULHERES) E CURTOS (HOMENS) DURANTE O HORÁRIO DE TRABALHO E USAR TOUCA DE PROTEÇÃO;
6. USAR OS EPI'S;
7. MANTER POSTURA ADEQUADA NO AMBIENTE DE TRABALHO;
8. SE ALIMENTAR SOMENTE EM LOCAL ADEQUADO;
9. NÃO ABANDONAR O LOCAL DE TRABALHO SEM COMUNICAR À SUA CHEFIA DIRETA;
10. RECOLHIMENTO DO LIXO;
11. TRABALHO EM EQUIPE;
12. LIMPEZA TERMINAL;
13. CRONOGRAMA DE LIMPEZA.

PARTICIPANTES

PROFISSIONAL	FUNÇÃO	ASSINATURA
NILCELHA SANTANA	GERENTE ASSISTENCIAL	
FRANCISCA ALANA ARAÚJO AZEVEDO	COORD. DE ENFERMAGEM	Alana Azevedo
MARIA DAS DORES B. DE SOUZA	COORD. DE HOTELARIA	Mª das Dores B. Souza
ANTÔNIA DE MARIA MELO RIBEIRO	AUXILIAR DE SERVIÇOS GERAIS	Antonia de maria de melo Ribeiro
FRANCISCO JERRY CAMELO DA SILVA	AUXILIAR DE SERVIÇOS GERAIS	
GILMAR GOMES DE OLIVEIRA	AUXILIAR DE SERVIÇOS GERAIS	Gilmar Gomes de Oliveira
ISAQUE FERREIRA DA SILVA	AUXILIAR DE SERVIÇOS GERAIS	Isaque Ferreira da Silva
JOSÉ ALESSANDRO DE S. NASCIMENTO	AUXILIAR DE SERVIÇOS GERAIS	José Alessandro de Sousa Nascimento
MARCELO FLOR UMBELINO	AUXILIAR DE SERVIÇOS GERAIS	Marcelo Flor umbelino
MARIA MARLY R. DO NASCIMENRO	AUXILIAR DE SERVIÇOS GERAIS	Maria marly R. do Nascimento
ANTÔNIA DE MARIA MELO RIBEIRO	AUXILIAR DE SERVIÇOS GERAIS	Antonia de maria de melo Ribeiro

Digitalizado com CamScanner

INSTITUTO ROSA BRANCA
Saúde é assim que se faz

HMFFL

HOSPITAL E MATERNIDADE FRANCISQUINHA FARIAS LEITÃO

REUNIÃO MENSAL – EQUIPE RADIOLOGIA

Ata de Reunião

REUNIÃO EQUIPE DE RADIOLOGIA	Data da Reunião 13/12/2023
Coordenador NILCELHA SANTANA	Horário 16:00
Ata emitida por ALANA ARAÚJO	Local DIREÇÃO
Ata conferida por NILCELHA SANTANA	Data 13/12/2023

PAUTAS:

1. **USO DO UNIFORME;**
2. **ORGANIZAÇÃO DOS AMBIENTES;**
3. **RESPONSABILIDADE NO PLANTÃO;**
4. **PRODUÇÃO MENSAL**
5. **TROCAS DE PLANTÃO (TROCA TEM QUE SER DURANTE O MÊS).**
6. **ACOLHIMENTO (ESTAR MAIS PRÓXIMO DOS PACIENTES)**
7. **ATENÇÃO NA SEGURANÇA DOS EQUIPAMENTOS;**

PARTICIPANTES:

PROFISSIONAL	FUNÇÃO	ASSINATURA
ADRIANE GOMES	DIRETORA GERAL	
NILCELHA SANTANA	GERENTE ASSISTENCIAL	
FRANCISCA ALANA A. AZEVEDO	COORDENADORA DE ENFERMAGEM	
MARIA RAQUEL M. BARBOSA	TÉCNICO EM RADIOLOGIA	
MATHEUS E. F. DE SOUZA	TÉCNICO EM RADIOLOGIA	
CAMILA DE O.SOARES	TÉCNICO EM RADIOLOGIA	

Monsenhor Tabosa, Ceará – 13/12/2023

Digitalizado com CamScanner

INSTITUTO ROSA BRANCA
Saúde é assim que se faz

HMFFL

HOSPITAL E MATERNIDADE FRANCISQUINHA FARIAS LEITÃO

REUNIÃO MENSAL – FARMÁCIA

Ata de Reunião

REUNIÃO EQUIPE FARMÁCIA	Data da Reunião 15/12/2023
Coordenador NILCELHA SANTANA	Horário 10:00
Ata emitida por ALANA ARAÚJO	Local DIREÇÃO
Ata conferida por NILCELHA SANTANA	Data 15/12/2023

PAUTAS:

1. ORGANIZAÇÃO DO SETOR;
2. USO DO UNIFORME;
3. RESPONSABILIDADE NO PLANTÃO;
4. TROCAS DE PLANTÃO;
6. CARRO DE EMERGÊNCIA;
7. ABASTECIMENTO DOS SETORES;
8. CHEK LIST CARRO DE EMERGÊNCIA.

PARTICIPANTES:

PROFISSIONAL	FUNÇÃO	ASSINATURA
ADRIANE GOMES	DIRETORA GERAL	
NILCELHA SANTANA	GERENTE ASSISTENCIAL	
FRANCISCA ALANA A. AZEVEDO	COORDENADORA DE ENFERMAGEM	
THAMARA MOURA	FARMACÊUTICA	
JHONY GONÇALVES FREITAS	AUXILIAR DE FARMÁCIA	
SANDRA OLIVEIRA PEREIRA	AUXILIAR DE FARMÁCIA	
ANTONIO ADAUTO DOS S. N.	AUXILIAR DE FARMÁCIA	
JOSÉ A. DE MORAIS JUNIOR	AUXILIAR DE FARMÁCIA	

Monsenhor Tabosa, Ceará – 15/12/2023.

Digitalizado com CamScanner

INSTITUTO ROSA BRANCA
Saúde é assim que se faz

HMFFL

HOSPITAL E MATERNIDADE FRANCISQUINHA FARIAS LEITÃO

REUNIÃO MENSAL – EQUIPECONDUTORES

Ata de Reunião

REUNIÃO EQUIPE DE CONDUTORES DE AMBULÂNCIA	**Data da Reunião** 12/12/2023
Coordenador NILCELHA SANTANA	**Horário** 09:00
Ata emitida por ALANA ARAÚJO	**Local** DIREÇÃO
Ata conferida por NILCELHA SANTANA	**Data** 12/12/2023

PAUTAS:

1. **HUMANIZAÇÃO NO ATENDIMENTO;**
2. **USO DOS EPI`S;**
3. **COMUNICAÇÃO;**
4. **CONFIRMAÇÃO DE SAÍDA DA BASE NO GRUPO;**
5. **REPOUSO;**
6. **CAPACITAÇÃO;**
7. **INFORMAR PENDÊNCIAS NO TRANSPORTE DE IMEDIATO;**
8. **TRABALHO EM EQUIPE.**

PARTICIPANTES:

PROFISSIONAL	SETOR	CONTATO
Luiz Gomes.	motorista.	(88) 9841.4056
[illegible]	motorista.	(88) 9957.0855
Flávio Tiburcio d. Souza	Motorista	(88) 8159.8594
Luciano Peres da Silva	MOTORISTA	(88) 9709.1502
Cleiverson Lima Souza	Motorista	(88) 8122.2338
Geraldo Souza Torres	CONDUTOR	(88) 8186.4566
RICARDO MARINHO	CONDUTOR	(88) 9844.4690
Ana Lúcia Gomes de Sousa	Coordenador	(88) 9996.5403
Jorge Nascimento de Alencar	Condutor	(88) 8115.8482
Nilcelha Santana	ADM	(85) 9656.4383
Ilza Maria A. Azevedo	Enfermagem.	(88) 9765.0366

Alana.

Digitalizado com CamScanner

INSTITUTO ROSA BRANCA
Saúde é assim que se faz

HMFFL

HOSPITAL E MATERNIDADE FRANCISQUINHA FARIAS LEITÃO

REUNIÃO MENSAL – NUTRIÇÃO

Ata da Reunião

REUNIÃO EQUIPE NUTRIÇÃO	Data da Reunião 12/12/2023
Coordenador NILCELHA SANTANA	Horário 14:00
Ata emitida por ALANA ARAÚJO	Local DIREÇÃO
Ata conferida por NILCELHA SANTANA	Data 14/12/2023

PAUTAS:

1. ORGANIZAÇÃO DO SETOR;
2. USO DO UNIFORME;
3. RESPONSABILIDADE NO PLANTÃO;
4. TROCAS DE PLANTÃO;
6. ACOLHIMENTO (ESTAR MAIS PRÓXIMO DOS PACIENTES, ACOMPANHANDO EVOLUÇÃO).
7. REPOUSO.
8. ATENDIMENTO HUMANIZADO

PARTICIPANTES:

PROFISSIONAL	FUNÇÃO	ASSINATURA
ADRIANE GOMES	DIRETORA GERAL	
NILCELHA SANTANA	GERENTE ASSISTENCIAL	
FRANCISCA ALANA A. AZEVEDO	COORDENADORA DE ENFERMAGEM	
MÔNICA SOUTO	NUTRICIONISTA	
BIANCA CAVALCANTE	NUTRICIONISTA	
ISRAELITA DOS S. ANJOS	COZINHEIRA	
LEONICE SOUSA	COPEIRA	
MARIA DO CARMO RODRIGUES	COZINHEIRA	
ÂNGELA MARIA BARROS	COPEIRA	
MARIA GENI S. A. SANTIAGO	COZINHEIRA	
LUIZA RODRIGUES DUARTE	COZINHEIRA	
MARIA CRISANA ABREU	COZINHEIRA	

Digitalizado com CamScanner

INSTITUTO ROSA BRANCA
Saúde é assim que se faz

HMFFL

HOSPITAL E MATERNIDADE FRANCISQUINHA FARIAS LEITÃO

REUNIÃO MENSAL – EQUIPE ENFERMEIROS

Ata de Reunião

REUNIÃO EQUIPE DE ENFERMEIROS	**Data da Reunião** 18/12/2023
Coordenador NILCELHA SANTANA	**Horário** 08:00
Ata emitida por ALANA ARAÚJO	**Local** DIREÇÃO
Ata conferida por NILCELHA SANTANA	**Data** 18/12/2023

PAUTAS:

1. ORGANIZAÇÃO E PREENCHIMENTO DOS PRONTUÁRIO E FICHAS; (SAE)
2. USO DO UNIFORME;
3. RESPONSABILIDADE NO PLANTÃO;
4. ORGANIZAÇÃO DOS AMBIENTES;
5. TROCAS DE PLANTÃO (DURANTE O MÊS).
6. ACOLHIMENTO (ESTAR MAIS PRÓXIMO DOS PACIENTES, ACOMPANHANDO EVOLUÇÃO).
7. FITA DE CLASSIFICAÇÃO DE RISCO
8. CAPACITAÇÃO
9. DEIXAR O PRONTUÁRIO NA FARMÁCIA APÓS APRAZAMENTO
10. FASTMEDIC
11. ATUALIZAÇÃO DO QUADRO DOS INTERNOS
12. TER AUTONOMIA NO PLANTÃO
13 BOLETIM ASSISTENCIAL
14. REUNIÃO MENSAL JANEIRO – 25/01/2024 – 10:00 HORAS

PARTICIPANTES:

PROFISSIONAL	FUNÇÃO	ASSINATURA
NILCELHA SANTANA	GERENTE ASSISTENCIAL	
FRANCISCA ALANA A. AZEVEDO	COORDENADORA DE ENFERMAGEM	
ANA CARLA DA COSTA MELO	ENFERMEIRA	
ANDREZA MARIA D. BARBOSA	ENFERMEIRA	
ANTONIO GILSON L. FERREIRA	ENFERMEIRO	
BIANCA DUARTE DE MELO	ENFERMEIRA	
LARISSA RODRIGUES VERAS	ENFERMEIRA	
LILIAN MARIA SILVEIRA	ENFERMEIRA	
SILVIA CARLA C. SOARES	ENFERMEIRA	
TIAGO FERREIRA SALES	ENFERMEIRO	
MARIA KIZUIA DESOUS	ENFERMEIRA	

Digitalizado com CamScanner

INSTITUTO ROSA BRANCA
Saúde é assim que se faz

HMFFL

HOSPITAL E MATERNIDADE FRANCISQUINHA FARIAS LEITÃO

REUNIÃO MENSAL – EQUIPE LAVANDERIA/ROUPARIA

Ata de Reunião

REUNIÃO EQUIPE DE LAVANDERIA E ROUPARIA	**Data da Reunião** **13/12/2023**
Coordenador **NILCELHA SANTANA**	**Horário** **14:00**
Ata emitida por **NILCELHA SANATANA**	**Local** **DIREÇÃO**
Ata conferida por	**Data**

PAUTAS:

1. **USO DO UNIFORME E CRACHÁ;**
2. **USAR BOTA;**
3. **RESPONSABILIDADE NO PLANTÃO;**
4. **RETIRAR ADEREÇOS (ANÉIS, JÓIAS, RELÓGIOS E PULSEIRAS) ANTES DE INICIAR O TRABALHO;**
5. **NÃO SENTAR NO LEITO DOS PACIENTES;**
6. **MANTER OS CABELOS PRESOS (MULHERES) E USAR TOUCA DE PROTEÇÃO;**
7. **USAR OS EPI'S;**
8. **MANTER POSTURA ADEQUADA NO AMBIENTE DE TRABALHO;**
9. **SE ALIMENTAR SOMENTE EM LOCAL ADEQUADO;**
10. **NÃO ABANDONAR O LOCAL DE TRABALHO SEM COMUNICAR À SUA CHEFIA DIRETA;**
11. **TRABALHO EM EQUIPE;**

PARTICIPANTES

PROFISSIONAL	FUNÇÃO	ASSINATURA
NILCELHA SANTANA	GERENTE ASSISTENCIAL	
FRANCISCA ALANA ARAÚJO AZEVEDO	COORD. DE ENFERMAGEM	
MARIA DAS DORES B. DE SOUZA	COORD. DE HOTELARIA	
ANDREIA B. DOS SANTOS	AUX. DE LAVANDERIA	
MARIA EDVANDA M. R.	AUX. DE LAVANDE,00RIA	
MARIA ASSUNÇÃO A. R.	AUX. DE LAVANDERIA	
LUZANIRA DE O. ALMEIDA	AUX. DE LAVANDERIA	
ANDREIA B. DOS SANTOS	AUX. DE LAVANDERIA	
ELIZETE DA SILVA SAMPAIO	AUX. DE ROUPARIA	
ZIZEUDA SARAIVA BARROS	AUX. DE ROUPARIA	

Nilcelha Santana
Gerente Assistencial
INSTITUTO ROSA BRANCA IRB

Monsenhor Tabosa, Ceará – 13/12/2023.

Digitalizado com CamScanner

TREINAMENTOS E REUNIÕES
JANEIRO - 2024

RECEPÇÃO
31/01 - 10 HORAS

CONTROLADOR DE ACESSO
26/01 - 10:30 HORAS

SERVIÇOS GERAIS
25/01 - 14 HORAS

LAVANDERIA/ROUPARIA
25/01 - 16 HORAS

ENFERMEIRO
25/01 - 10 HORAS

TÉCNICO DE ENFERMAGEM
26/01- 13:30 HORAS

RADIOLOGIA
29/01- 10 HORAS

FARMÁCIA
29/01 - 14 HORAS

CONDUTORES
26/01- 09 HORAS

NUTRIÇÃO
31/01 - 14 HORAS

De acordo com Freire (p. 114, 1983): " A conscientização não é apenas conhecimento ou reconhecimento, mas opção, decisão e compromisso". Ou seja, para que todas essas ações se tornem realidade, é preciso que o profissional esteja consciente da necessidade de crescer e adquirir novos conhecimentos, objetivando melhorias na saúde e manter-se atualizado.

PREFEITURA DE MONSENHOR TABOSA
SECRETARIA MUNICIPAL DE SAÚDE MONSENHOR TABOSA
Fazendo mais pela saúde de todos nós.
HMFFL
INSTITUTO ROSA BRANCA
Saúde é assim que se faz

Nildenia Santana
Gerente Assistencial
INSTITUTO ROSA BRANCA

Digitalizado com CamScanner

INSTITUTO ROSA BRANCA
Saúde é assim que se faz

HMFFL

HOSPITAL E MATERNIDADE FRANCISQUINHA FARIAS LEITÃO

REUNIÃO MENSAL – RECEPÇÃO

Ata de Reunião

REUNIÃO EQUIPE DE RECEPCIONISTA	**Data da Reunião** 31/01/2024
Coordenador NILCELHA SANTANA	**Horário** 10:00
Ata emitida por ALANA ARAÚJO	**Local** DIREÇÃO
Ata conferida por NILCELHA SANTANA	**Data** 31/01/2024

PAUTAS:

1. ORGANIZAÇÃO DO SETOR;
2. USO DO UNIFORME;
3. RESPONSABILIDADE NO PLANTÃO;
4. TROCAS DE PLANTÃO;
6. ACOLHIMENTO (ESTAR MAIS PRÓXIMO DOS PACIENTES, ACOMPANHANDO EVOLUÇÃO).
7. ATENDIMENTO HUMANIZADO

PARTICIPANTES:

PROFISSIONAL	FUNÇÃO	ASSINATURA
ADRIANE GOMES	DIRETORA GERAL	
NILCELHA SANTANA	GERENTE ASSISTENCIAL	
FRANCISCA ALANA A. AZEVEDO	COORDENADORA DE ENFERMAGEM	
MICAIAS DE S. FERNANDES	RECEPCIONISTA	Micaias de Sousa Fernandes
MILENA SOUSA LIMA	RECEPCIONISTA	Milena Lima Sousa
GLAUCIANE COELHO	RECEPCIONISTA	Glauciane Farias
MANUELA BORGES LIMA	RECEPCIONISTA	
ANTONIO DEIVID SOUSA	RECEPCIONISTA	Antonio Deivid F. Sousa
SYANG VITORIA DA SILVA	RECEPCIONISTA	Syang Vitória da Silva Mourão

Monsenhor Tabosa, Ceará – 31/01/2024

Digitalizado com CamScanner

INSTITUTO ROSA BRANCA
Saúde é assim que se faz

HMFFL

HOSPITAL E MATERNIDADE FRANCISQUINHA FARIAS LEITÃO

REUNIÃO MENSAL –

Ata de Reunião

REUNIÃO EQUIPE DE CONTROLADOR DE ACESSO	**Data da Reunião** **26/01/2024**
Coordenador **NILCELHA SANTANA**	**Horário** **10:30**
Ata emitida por **ALANA ARAÚJO**	**Local** **DIREÇÃO**
Ata conferida por **NILCELHA SANTANA**	**Data** **26/01/2024**

PAUTAS:

1. **HUMANIZAÇÃO NO ATENDIMENTO;**
2. **USO DOS EPI`S;**
3. **ACESSO AO POSTO 1 – MANTER FECHADA;**
4. **RESPEITAR OS HORÁRIOS DE VISITAS;**
5. **COMUNICAÇÃO;**
6. **REFEIÇÕES NO LOCAL ADEQUADO.**

PARTICIPANTES:

PROFISSIONAL	FUNÇÃO	ASSINATURA
NILCELHA SANTANA	GERENTE ASSISTENCIAL	
FRANCISCA ALANA A. AZEVEDO	COORDENADORA DE ENFERMAGEM	
DEUSDETE SOUSA DA SILVA	CONTROLADOR DE ACESSO	
FRANCISCO ALVES CAVALCANTE	CONTROLADOR DE ACESSO	
FRANCISCO ANTONIO ALVES DE MESQUITA	CONTROLADOR DE ACESSO	
FRANCISCO FRANCALINO DA SILVA	CONTROLADOR DE ACESSO	
SAMUEL DA SILVA ARAUJO	CONTROLADOR DE ACESSO	
SEBASTIÃO FELISMINO	CONTROLADOR DE ACESSO	

Monsenhor Tabosa, Ceará – 26/01/2024.

Nilcelha Santana
Gerente Assistencial

Digitalizado com CamScanner

INSTITUTO ROSA BRANCA
Saúde é assim que se faz

HMFFL

HOSPITAL E MATERNIDADE FRANCISQUINHA FARIAS LEITÃO

REUNIÃO MENSAL –

Ata de Reunião

REUNIÃO EQUIPE DE SERVIÇOS GERAIS	**Data da Reunião** **26/01/2024**
Coordenador **NILCELHA SANTANA**	**Horário** **14:00**
Ata emitida por **NILCELHA SANATANA**	**Local** **DIREÇÃO**
Ata conferida por	**Data**

PAUTAS:

1. **USO DO UNIFORME E CRACHÁ;**
2. **USAR BOTA;**
3. **RESPONSABILIDADE NO PLANTÃO;**
4. **RETIRAR ADEREÇOS (ANÉIS, JÓIAS, RELÓGIOS E PULSEIRAS) ANTES DE INICIAR O TRABALHO;**
6. **NÃO SENTAR NO LEITO DOS PACIENTES;**
6. **MANTER OS CABELOS PRESOS (MULHERES) E CURTOS (HOMENS) DURANTE O HORÁRIO DE TRABALHO E USAR TOUCA DE PROTEÇÃO;**
7. **USAR OS EPI'S;**
8. **MANTER POSTURA ADEQUADA NO AMBIENTE DE TRABALHO;**
9. **SE ALIMENTAR SOMENTE EM LOCAL ADEQUADO;**
10. ***NÃO ABANDONAR O LOCAL DE TRABALHO SEM COMUNICAR À SUA CHEFIA DIRETA;***
11. **RECOLHIMENTO DO LIXO;**
12. **TRABALHO EM EQUIPE;**
13. **LIMPEZA TERMINAL;**
14. **CRONOGRAMA DE LIMPEZA.**

PARTICIPANTES

PROFISSIONAL	FUNÇÃO	ASSINATURA
NILCELHA SANTANA	GERENTE ASSISTENCIAL	
FRANCISCA ALANA ARAÚJO AZEVEDO	COORD. DE ENFERMAGEM	Fca. Alana Araújo Azevedo ENFERMEIRA COREN/CE:780.975
MARIA DAS DORES B. DE SOUZA	COORD. DE HOTELARIA	Mª das Dores B. Souza.
ANTÔNIA DE MARIA MELO RIBEIRO	AUXILIAR DE SERVIÇOS GERAIS	Antonia de Maria de Melo
FRANCISCO JERRY CAMELO DA SILVA	AUXILIAR DE SERVIÇOS GERAIS	
GILMAR GOMES DE OLIVEIRA	AUXILIAR DE SERVIÇOS GERAIS	Gilmar Gomes de Oliveira
ISAQUE FERREIRA DA SILVA	AUXILIAR DE SERVIÇOS GERAIS	Isaque Ferreira da Silva
JOSÉ ALESSANDRO DE S. NASCIMENTO	AUXILIAR DE SERVIÇOS GERAIS	
MARCELO FLOR UMBELINO	AUXILIAR DE SERVIÇOS GERAIS	Marcelo Flor Umbelino
MARIA MARLY R. DO NASCIMENRO	AUXILIAR DE SERVIÇOS GERAIS	Mª marly R do Nascimento.
ANTÔNIA DE MARIA MELO RIBEIRO	AUXILIAR DE SERVIÇOS GERAIS	

Digitalizado com CamScanner

INSTITUTO ROSA BRANCA
Saúde é assim que se faz

HMFFL

HOSPITAL E MATERNIDADE FRANCISQUINHA FARIAS LEITÃO

REUNIÃO MENSAL –

Ata de Reunião

REUNIÃO EQUIPE DE LAVANDERIA E ROUPARIA	**Data da Reunião** **26/01/2024**
Coordenador **NILCELHA SANTANA**	**Horário** **16:00**
Ata emitida por **NILCELHA SANATANA**	**Local** **DIREÇÃO**
Ata conferida por	**Data**

PAUTAS:

1. USO DO UNIFORME E CRACHÁ;
2. USAR BOTA;
3. RESPONSABILIDADE NO PLANTÃO;
4. RETIRAR ADEREÇOS (ANÉIS, JÓIAS, RELÓGIOS E PULSEIRAS) ANTES DE INICIAR O TRABALHO;
5. NÃO SENTAR NO LEITO DOS PACIENTES;
6. MANTER OS CABELOS PRESOS (MULHERES) E USAR TOUCA DE PROTEÇÃO;
7. USAR OS EPI'S;
8. MANTER POSTURA ADEQUADA NO AMBIENTE DE TRABALHO;
9. SE ALIMENTAR SOMENTE EM LOCAL ADEQUADO;
10. NÃO ABANDONAR O LOCAL DE TRABALHO SEM COMUNICAR À SUA CHEFIA DIRETA;
11. TRABALHO EM EQUIPE;
12. TROCA DE LENÇÓL;
13. MANTER LENÇOL NAS MACAS E CAMAS NAS SALAS DE ESTABILIZAÇÃO, MEDICAÇÃO, OBSERVAÇÃO E SALA DE CURATIVO.

PARTICIPANTES

PROFISSIONAL	FUNÇÃO	ASSINATURA
NILCELHA SANTANA	GERENTE ASSISTENCIAL	
FRANCISCA ALANA ARAÚJO AZEVEDO	COORD. DE ENFERMAGEM	Fca. Alana Araújo Azevedo ENFERMEIRA COREN/CE:780.975
MARIA DAS DORES B. DE SOUZA	COORD. DE HOTELARIA	M.ª das Dores B. Souza.
ANDREIA B. DOS SANTOS	AUX. DE LAVANDERIA	
MARIA EDVANDA M. R.	AUX. DE LAVANDE,00RIA	
MARIA ASSUNÇÃO A. R.	AUX. DE LAVANDERIA	Maria Assunção Almeida Rodrigues
LUZANIRA DE O. ALMEIDA	AUX. DE LAVANDERIA	Luzanira O. Almeida
MARIA EDVANDA M. R.	AUX. DE LAVANDERIA	Maria Edvanda Magalhães Rodrigues
ELIZETE DA SILVA SAMPAIO	AUX. DE ROUPARIA	Elisete da Silva
ZIZEUDA SARAIVA BARROS	AUX. DE ROUPARIA	

Alana

Digitalizado com CamScanner

INSTITUTO ROSA BRANCA
Saúde é assim que se faz

HMFFL

HOSPITAL E MATERNIDADE FRANCISQUINHA FARIAS LEITÃO

REUNIÃO MENSAL – EQUIPE TÉCNICOS DE ENFERMSGEM

Ata de Reunião

REUNIÃO EQUIPE TÉCNICOS DE ENFERMAGEM	**Data da Reunião** **26/01/2024**
Coordenador **NILCELHA SANTANA**	**Horário** **13:30**
Ata emitida por **ALANA ARAÚJO**	**Local** **SOLARE**
Ata conferida por **NILCELHA SANTANA**	**Data** **26/01/2024**

PAUTAS:

1. ATENDIMENTO HUMANIZADO;
2. POSTURA ÉTICA;
3. COMUNICAÇÃO;
4. TRABALHO EM EQUIPE;
5. ORGANIZAÇÃO (LENÇOL, LIMPEZA)
6. ALMOTOLIAS;
7. EPI´S;
8. TRANSFERÊNCIAS / NOTIFICAÇÃO;
9. USO DO UNIFORME;
10. RESPONSABILIDADE NO PLANTÃO;
11. ORGANIZAÇÃO DOS AMBIENTES;
12. TROCAS DE PLANTÃO (TROCA TEM QUE SER DURANTE O MÊS);
13. ACOLHIMENTO (ESTAR MAIS PRÓXIMO DOS PACIENTES, ACOMPANHANDO EVOLUÇÃO);
14. REPOUSO;
15. CAPACITAÇÃO.

PARTICIPANTES:

PROFISSIONAL	FUNÇÃO	ASSINATURA
NILCELHA SANTANA	GERENTE ASSISTENCIAL	
FRANCISCA ALANA A. AZEVEDO	COORDENADORA DE ENFERMAGEM	Alana Azevedo
ANTONIO FELIPE RODRIGUES FELIX	TÉCNICO DE ENFERMAGEM	
BIANCA DA SILVA TEODOSIO	TÉCNICO DE ENFERMAGEM	
DAIANA SOUSA FREITAS	TÉCNICO DE ENFERMAGEM	
DALVANI DE SOUSA RODRIGUES	TÉCNICO DE ENFERMAGEM	
ERLÂNGIA ALVES DA SILVA	TÉCNICO DE ENFERMAGEM	
FRANCISCA ALCILEIA FARIAS GOMES	TÉCNICO DE ENFERMAGEM	Fco Alcileia F. Gomes
FRANCISCA ANDREZA DO NASCIMENTO FEITOSA	TÉCNICO DE ENFERMAGEM	
ISAÍAS CAVALCANTE DE MELO NETO	TÉCNICO DE ENFERMAGEM	ISAIAS CAVALCANTE DE MELO
KAROLAINE DE LIMA DIAS	TÉCNICO DE ENFERMAGEM	Karolaine de Lima Dias

Digitalizado com CamScanner

LUCIANA GOMES SOUSA	TÉCNICO DE ENFERMAGEM	Luciana Gomes Sousa
LUCILENE PERES DA SILVA	TÉCNICO DE ENFERMAGEM	Lucilene Peres da Silva
MARIA APARECIDA PINTO SOUZA MARTINS	TÉCNICO DE ENFERMAGEM	Maria Aparecida Pinto Souza Martins
MARIA BRUNA DE LIMA SAMPAIO	TÉCNICO DE ENFERMAGEM	
MARIA DE FÁTIMA S. NASCIMENTO SEGUNDO	TÉCNICO DE ENFERMAGEM	
MARIA LEIDIANA ALVES DE ALMEIDA	TÉCNICO DE ENFERMAGEM	Mª Leidiana A. de Almeida
MONIQUE DOS SANTOS CALVACANTE	TÉCNICO DE ENFERMAGEM	
PATRICIA DOS SANTOS NASCIMENTO	TÉCNICO DE ENFERMAGEM	Patricia dos S. Nascimento
RAFAELA FEITOSA DA SILVA	TÉCNICO DE ENFERMAGEM	Rafaela Feitosa da Silva
RICARDO FRANCO FACUNDO	TÉCNICO DE ENFERMAGEM	
SARA SAMPAIO FERNANDES	TÉCNICO DE ENFERMAGEM	
VALDENE DA SILVA LEMOS	TÉCNICO DE ENFERMAGEM	
ANTÔNIO FRANCISCO ALVEZ DE SOUSA	TÉCNICO DE ENFERMAGEM	
ANTÔNIA DE MARIA DA C. MARTINS ALVES	TÉCNICO DE ENFERMAGEM	
JOACILDO OLIVEIRA MACIEL	TÉCNICO DE ENFERMAGEM	Joacildo Oliveira Maciel
MARIA MARLEIDE BARROS ALEXANDRE	TÉCNICO DE ENFERMAGEM	
DEUSINHA CAMELO LOPES	TÉCNICO DE ENFERMAGEM	
MARIA VANDA PEREIRA LEMOS	TÉCNICO DE ENFERMAGEM	
CARMELITA DAS NEVES MARTINS	TÉCNICO DE ENFERMAGEM	
MARIA JOSÉ DA SILVA MESQUITA	TÉCNICO DE ENFERMAGEM	Maria José da S. Mesquita
MARIA ALCIONE MENDES PORTELA	TÉCNICO DE ENFERMAGEM	Maria Alcione Mendes Portela
ETEVÂNIA SOUSA SAMPAIO	TÉCNICO DE ENFERMAGEM	
ANTONIA CLEIDE ALVES DA LUZ	TÉCNICO DE ENFERMAGEM	
MARIA VÂNIA CHAVES ALVES	TÉCNICO DE ENFERMAGEM	Maria Vânia Chaves Alves
MARIA VIEIRA DA COSTA	TÉCNICO DE ENFERMAGEM	
MARIA SANDRA FREIRE DO NASCIMENTO	TÉCNICO DE ENFERMAGEM	
FRANCISCO DE MESQUITA BARROS	TÉCNICO DE ENFERMAGEM	Francisco de M. Barros

Monsenhor Tabosa, Ceará – 26/01/2024.

Lima Santana
Assistencial

Digitalizado com CamScanner

INSTITUTO ROSA BRANCA
Saúde é assim que se faz

HMFFL

HOSPITAL E MATERNIDADE FRANCISQUINHA FARIAS LEITÃO

CAPACITAÇÃO ENFERMAGEM

REGISTRO DE PRESENÇA

CAPACITAÇÃO	Data da Reunião 26/01/2024
Coordenador **TEMA: PRÁTICA DE INJETÁVEIS**	Horário 15:00

PARTICIPANTES:

PROFISSIONAL	FUNÇÃO	ASSINATURA
NILCELHA SANTANA	GERENTE ASSISTENCIAL	
FRANCISCA ALANA A. AZEVEDO	COORDENADORA DE ENFERMAGEM	
Rafaela Feitosa da Silva		
Leidiana Alves de Paula		
Alissa Ulloquen Elias		
Karolaine de Lima Dias		
Fca. D. Magalhães BARROS		
Patricia dos S. Menezes		
Maria Aparecida Alves		
Fco Aldeia Farias Gomes		
IZAIAS CAVALCANTE DE MELO		
Ma. Aparecida Pinto Souza		
Bruna Facundo do Amaral		
Antonia Jaclene de Melo		
Rosalina Maria do Nascimento		
Larissa R. Vieira		
Maria José S. Menezes		
Maria Vieira da Costa		
Thiago Ferreira Sales		
Maria Tania L. Alves		

Antana
ial

Digitalizado com CamScanner

INSTITUTO ROSA BRANCA
Saúde é assim que se faz

HMFFL

HOSPITAL E MATERNIDADE FRANCISQUINHA FARIAS LEITÃO

REUNIÃO MENSAL – EQUIPE RADIOLOGIA

Ata de Reunião

REUNIÃO EQUIPE DE RADIOLOGIA	**Data da Reunião** 29/01/2024
Coordenador NILCELHA SANTANA	**Horário** 16:00
Ata emitida por ALANA ARAÚJO	**Local** DIREÇÃO
Ata conferida por NILCELHA SANTANA	**Data** 29/01/2024

PAUTAS:

1. **USO DO UNIFORME;**
2. **ORGANIZAÇÃO DOS AMBIENTES;**
3. **RESPONSABILIDADE NO PLANTÃO;**
4. **PRODUÇÃO MENSAL**
5. **TROCAS DE PLANTÃO (TROCA TEM QUE SER DURANTE O MÊS).**
6. **ACOLHIMENTO (ESTAR MAIS PRÓXIMO DOS PACIENTES)**
7. **ATENÇÃO NA SEGURANÇA DOS EQUIPAMENTOS;**

PARTICIPANTES:

PROFISSIONAL	FUNÇÃO	ASSINATURA
ADRIANE GOMES	DIRETORA GERAL	
NILCELHA SANTANA	GERENTE ASSISTENCIAL	
FRANCISCA ALANA A. AZEVEDO	COORDENADORA DE ENFERMAGEM	
MARIA RAQUEL M. BARBOSA	TÉCNICO EM RADIOLOGIA	
MATHEUS E. F. DE SOUZA	TÉCNICO EM RADIOLOGIA	
CAMILA DE O.SOARES	TÉCNICO EM RADIOLOGIA	

Monsenhor Tabosa, Ceará – 29/01/2024

Nilcelha Santana
Gerente Assistencial
INSTITUTO ROSA BRANCA IRB

Digitalizado com CamScanner

INSTITUTO ROSA BRANCA
Saúde é assim que se faz

HMFFL

HOSPITAL E MATERNIDADE FRANCISQUINHA FARIAS LEITÃO

REUNIÃO MENSAL – FARMÁCIA

Ata de Reunião

REUNIÃO EQUIPE FARMÁCIA	**Data da Reunião** 29/01/2024
Coordenador NILCELHA SANTANA	**Horário** 14:00
Ata emitida por ALANA ARAÚJO	**Local** DIREÇÃO
Ata conferida por NILCELHA SANTANA	**Data** 29/01/2024

PAUTAS:

1. ORGANIZAÇÃO DO SETOR;
2. USO DO UNIFORME;
3. RESPONSABILIDADE NO PLANTÃO;
4. TROCAS DE PLANTÃO;
6. CARRO DE EMERGÊNCIA;
7. ABASTECIMENTO DOS SETORES;
8. CHEK LIST CARRO DE EMERGÊNCIA.

PARTICIPANTES:

PROFISSIONAL	FUNÇÃO	ASSINATURA
ADRIANE GOMES	DIRETORA GERAL	
NILCELHA SANTANA	GERENTE ASSISTENCIAL	
FRANCISCA ALANA A. AZEVEDO	COORDENADORA DE ENFERMAGEM	
THAMARA MOURA	FARMACÊUTICA	
JHONY GONÇALVES FREITAS	AUXILIAR DE FARMÁCIA	
SANDRA OLIVEIRA PEREIRA	AUXILIAR DE FARMÁCIA	Sandra Oliveira Pereira
ANTONIO ADAUTO DOS S. N.	AUXILIAR DE FARMÁCIA	Ant. Adauto dos S. Nunes
JOSÉ A. DE MORAIS JUNIOR	AUXILIAR DE FARMÁCIA	José Aloisio Alves de Morais Júnior

Monsenhor Tabosa, Ceará – 31/01/2024.

Digitalizado com CamScanner

INSTITUTO ROSA BRANCA
Saúde é assim que se faz

HMFFL

HOSPITAL E MATERNIDADE FRANCISQUINHA FARIAS LEITÃO

REUNIÃO MENSAL

Ata de Reunião

REUNIÃO EQUIPE DE CONDUTORES DE AMBULÂNCIA	**Data da Reunião** 26/01/2024
Coordenador NILCELHA SANTANA	**Horário** 09:00
Ata emitida por ALANA ARAÚJO	**Local** DIREÇÃO
Ata conferida por NILCELHA SANTANA	**Data** 26/01/2024

PAUTAS:

1. HUMANIZAÇÃO NO ATENDIMENTO;
2. USO DOS EPI'S;
3. COMUNICAÇÃO;
4. CONFIRMAÇÃO DE SAÍDA DA BASE NO GRUPO;
5. REPOUSO;
6. CAPACITAÇÃO;
7. INFORMAR PENDÊNCIAS NO TRANSPORTE DE IMEDIATO;
8. TRABALHO EM EQUIPE.

PARTICIPANTES:

PROFISSIONAL	FUNÇÃO	ASSINATURA
NILCELHA SANTANA	GERENTE ASSISTENCIAL	
FRANCISCA ALANA A. AZEVEDO	COORDENADORA DE ENFERMAGEM	Fca. Alana Araújo Azevedo ENFERMEIRA COREN/CE 780.7.5
ANTONIO HERMESON DE MESQUITA	CONDUTOR DE AMBULÂNCIA	
EMANUEL JARDEL COSTA ARAGÃO	CONDUTOR DE AMBULÂNCIA	
FRANCISCO ALEXANDRE ALVES DE SOUSA	CONDUTOR DE AMBULÂNCIA	
FRANCISCO CLEITON A. NASCIMENTO	CONDUTOR DE AMBULÂNCIA	
ISRAEL BISBO FEITOSA	CONDUTOR DE AMBULÂNCIA	
FRANCISCO JOSÉ N DE MESQUITA	CONDUTOR DE AMBULÂNCIA	
GERARDO DE SOUSA TORRES	CONDUTOR DE AMBULÂNCIA	
GLERISON LIMA SOUZA	CONDUTOR DE AMBULÂNCIA	
JOSÉ RICARDO MARINHO	CONDUTOR DE AMBULÂNCIA	
LEONIO NASCIMENTO DE OLIVEIRA	CONDUTOR DE AMBULÂNCIA	
MARCOS ANTÔNIO	CONDUTOR DE AMBULÂNCIA	
LUCIANO PERES DA SILVA	CONDUTOR DE AMBULÂNCIA	
LUIZ NASCIMENTO	CONDUTOR DE AMBULÂNCIA	
MARCIO FEITOSA DE SOUSA	CONDUTOR DE AMBULÂNCIA	
MARCOS ANTONIO MARTINS DE SOUSA	CONDUTOR DE AMBULÂNCIA	
RICARDO MARINHO	CONDUTOR DE AMBULÂNCIA	

Digitalizado com CamScanner

REUNIÃO MENSAL

COMISSÃO ANÁLISE DE ÓBITOS

09:00 HORAS

FEVEREIRO	MARÇO	ABRIL
15/02	14/03	16/04

PREFEITURA DE MONSENHOR TABOSA
SECRETARIA MUNICIPAL DE SAÚDE

HMFFL

INSTITUTO ROSA BRANCA
Saúde é assim que se faz

REUNIÃO MENSAL

COMISSÃO ANÁLISE DE PRONTUÁRIOS

15:00 HORAS

FEVEREIRO	MARÇO	ABRIL
15/02	14/03	16/04

PREFEITURA DE MONSENHOR TABOSA
SECRETARIA MUNICIPAL DE SAÚDE

HMFFL

INSTITUTO ROSA BRANCA
Saúde é assim que se faz

Gerente Assistencial
INSTITUTO ROSA BRANCA

Digitalizado com CamScanner

REUNIÃO MENSAL

COMISSÃO INTERNA DE PREVENÇÃO DE ACIDENTES

09:00 HORAS

FEVEREIRO	MARÇO	ABRIL
20/02	21/03	16/04

PREFEITURA DE MONSENHOR TABOSA
SECRETARIA MUNICIPAL DE SAÚDE

HMFFL

INSTITUTO ROSA BRANCA
Saúde é assim que se faz

REUNIÃO MENSAL

COMISSÃO DE CONTROLE DE INFECÇÃO HOSPITALAR

15:00 HORAS

FEVEREIRO	MARÇO	ABRIL
20/02	21/03	16/04

PREFEITURA DE MONSENHOR TABOSA
SECRETARIA MUNICIPAL DE SAÚDE

HMFFL

INSTITUTO ROSA BRANCA
Saúde é assim que se faz

Gerente Assistencial
INSTITUTO ROSA BRANCA IRB

Digitalizado com CamScanner

REUNIÃO MENSAL

COMISSÃO ÉTICA DE ENFERMAGEM

09:00 HORAS

FEVEREIRO	MARÇO	ABRIL
29/02	29/03	29/04

PREFEITURA DE MONSENHOR TABOSA
SECRETARIA MUNICIPAL DE SAÚDE

HMFFL

INSTITUTO ROSA BRANCA
Saúde é assim que se faz

REUNIÃO MENSAL

COMISSÃO EDUCAÇÃO CONTINUADA

15:00 HORAS

FEVEREIRO	MARÇO	ABRIL
29/02	29/03	29/04

PREFEITURA DE MONSENHOR TABOSA
SECRETARIA MUNICIPAL DE SAÚDE

HMFFL

INSTITUTO ROSA BRANCA
Saúde é assim que se faz

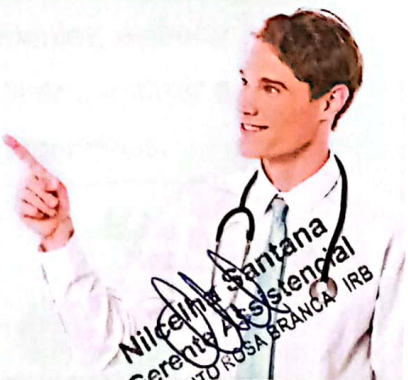

Digitalizado com CamScanner

Relatório mensal da descrição das atividades desenvolvidas nos meses de Novembro e Dezembro de 2023.

1. Identificação

1.1 HOSPITAL E MATERNIDADE FRANCISQUINHA FARIAS LEITÃO

CNPJ:

1.2 Av. Pessoa Pires, Lilio Gentil Leitão, Monsenhor Tabosa – CE, 63780-000, Brasil.

Telefone: (88) 9. 9674-0354

2. Tipo de Serviço

Nossos serviços são prestados na própria unidade de forma centralizada, são produzidas e ofertadas diariamente cinco refeições, café da manhã, almoço, lanche da tarde, jantar e ceia, para pacientes, acompanhantes e funcionários da unidade. A visita ao leito é realizada pela nutricionista, duas vezes ao dia, uma vez pela manhã e outra pela tarde, onde é identificado o paciente, patologia, tipo de refeição aceitada e sintomas gastrointestinais para uma melhor evolução do quadro clínico, que são colocadas nos prontuários diariamente.

3. Funcionários

3.1 Quadro de funcionários

RESPONSÁVEL PELA UNIDADE	
NOME	Bianca Souza Cavalcante
FUNÇÃO	Nutricionista e coordenadora de nutrição
ATRIBUIÇÕES	Coordenar, organizar e orientar a execução das atividades e procedimentos da equipe, fiscalizar uso de epi's, elaborar escalas, planejar e executar compras, fazer vistoria diária na unidade, manter o controle de qualidade dos alimentos, elaborar semanalmente o cardápio de funcionários e pacientes, realizar a visita ao leito dos pacientes e fazer evolução de prontuários.

Mônica Souto
NUTRICIONISTA
CRN:10133

Nilcelha Santana
Gerente Assistencial
INSTITUTO ROSA BRANCA IRS

Digitalizado com CamScanner

RESPONSÁVEL PELA UNIDADE	
NOME	Mônica Souto Araújo Cavalcante
FUNÇÃO	Nutricionista e coordenadora de nutrição
ATRIBUIÇÕES	Coordenar, organizar e orientar a execução das atividades e procedimentos da equipe, fiscalizar uso de epi's, elaborar escalas, planejar e executar compras, fazer vistoria diária na unidade, manter o controle de qualidade dos alimentos, elaborar semanalmente o cardápio de funcionários e pacientes, realizar a visita ao leito dos pacientes e fazer evolução de prontuários.

FUNCIONÁRIAS – COZINHA E COPA	
NOME	Israelita dos Santos Anjos
FUNÇÃO	Cozinheira
ATRIBUIÇÕES	Cozinhar, servir os funcionários e manter a cozinha limpa e organizada
NOME	Leonice Sousa da Sila
FUNÇÃO	Copeira
ATRIBUIÇÕES	Ajudar nas atribuições da cozinha, servir pacientes e manter o refeitório limpo e organizado
NOME	Maria do Carmo Rodrigues
FUNÇÃO	Cozinheira
ATRIBUIÇÕES	Cozinhar, servir os funcionários e manter a cozinha limpa e organizada
NOME	Ângela Maria Barros
FUNÇÃO	Copeira
ATRIBUIÇÕES	Ajudar nas atribuições da cozinha, servir pacientes e manter o refeitório limpo e organizado

Nilcelha Santana
Gerente Assistencial
INSTITUTO ROSA BRANCA IRB

Mônica Souto
NUTRICIONISTA
CRN:10133

Digitalizado com CamScanner

NOME	Luiza Rodrigues Duarte
FUNÇÃO	Cozinheira
ATRIBUIÇÕES	Cozinhar, servir os funcionários e manter a cozinha limpa e organizada

NOME	Maria Geni Silva Andrade
FUNÇÃO	Cozinheira
ATRIBUIÇÕES	Cozinhar, servir os funcionários e manter a cozinha limpa e organizada
NOME	Maria Crisana Abreu Nascimento
FUNÇÃO	Cozinheira
ATRIBUIÇÕES	Cozinhar, servir os funcionários e manter a cozinha limpa e organizada

3.2 Utilização de EPI's.

São utilizados diariamente, touca descartável, máscaras, luvas, uniforme e jaleco, que são disponibilizados pela unidade.

Não temos nenhum registro de acidente no setor e o livro de ocorrência se encontra com a direção da unidade.

Os fardamentos das colaboradoras de nutrição e nutricionistas são de cor padrão que foram ofertados pela unidade.

4. Política de compras da Unidade

A previsão quantitativa do material é realizada pelas nutricionistas, é feito o levantamento de insumos e enviado uma requisição de compras para nossos fornecedores que são da própria cidade. O processo de compras de hortifrutis, água, carnes e frango é realizado semanalmente, já o processo de compra de insumos secos é realizado quinzenalmente, sendo respeitada a margem de segurança afim da prevenção caso possa ocorrer algum atraso inesperado da entrega das mercadorias. Tudo é registrado em planilhas de controle atualizada diariamente pelas nutricionistas.

Mônica Souto
NUTRICIONISTA
CRN:10133

Digitalizado com CamScanner

Não seguimos um critério específico para realização das compras, é levado em consideração o valor dos insumos na data da compra, que são entregues no dia seguinte e tudo é conferido pelas nutricionistas.

5. Planejamento Físico

5.1 Equipamentos

Temos disponível na unidade duas geladeiras, dois freezers, prateleiras, liquidificadores, formas, panelas, fogão, micro-ondas, carro de levar comida para os pacientes, garrafas térmicas, balança, ventilador.

A aquisição dos equipamentos é feita por meio de requisição, e a manutenção dos mesmos é realizada quando o equipamento necessita, não tendo uma empresa definida para o conserto, também não temos uma manutenção preventiva dos equipamentos, não existe um livro de registros de manutenção unidade.

5.2 Espaço

Possuímos um almoxarifado que é realizado a limpeza diariamente, onde guardamos nossos insumos perecíveis em geladeira e freezer e não perecíveis em prateleiras. (ANEXO 1). Disponibilizamos de uma cozinha, dispensa e refeitório onde os funcionários da unidade realizam suas refeições.

6. Treinamentos

No dia 13 de Novembro foi realizado uma reunião com as cozinheiras e copeiras para alinhamento no serviço e aperfeiçoamento do trabalho.

Analisamos as críticas e elogios à respeito da gestão e coordenação de nutrição hospitalar e foi elaborado planilhas para organização e eficácia na rotina da copa/cozinha, pensando em estratégias para fornecer um serviço com a melhor qualidade possível. (ANEXO 2).

7. Serviço de nutrição

A rotina no serviço de nutrição hospitalar inicia às 6:00 e a primeira atividade do dia é a preparação do café da manhã.

Mônica Souto
NUTRICIONISTA
CRN:10133

Nilcelha Santana
Gerente Assistencial
INSTITUTO ROSA BRANCA IRB

Digitalizado com CamScanner

As refeições dos pacientes e acompanhantes são entregues pela copeira, em embalagens descartáveis, higienizadas, com o nome e tipo de dieta, sendo conduzido por carro adequado para transporte de alimentos em enfermaria hospitalar.

O almoço dos pacientes e acompanhantes é ofertado às 11h00; à tarde é servido um lanche às 15:00 e o jantar é ofertado às 18:00. Por volta das 20:00, a copeira passa nas enfermarias pela última vez levando a ceia para aqueles pacientes e acompanhantes que desejarem.

Os colaboradores iniciam o café da manhã às 7:00. O almoço é ofertado a partir das 11h40 até às 13h00. O lanche da tarde às 15h30, jantar às 20:00 e ceia às 22:30.

As nutricionistas seguem escala semanal, cada uma com carga horária de 20h, trabalhando de segunda à sexta-feira, pela manhã, das 08:00 às 12:00 e à tarde, das 13:00 às 17:00.

Rotina diária da nutricionista no almoxarifado:
Responsável por conferir os materiais e insumos que estão faltando, repor o que for necessário e registrar em planilha de controle de estoque. Todos os insumos armazenados no almoxarifado possuem esse controle, sendo registrado todo o movimento de entrada e saída dos mantimentos.

Rotina diária da nutricionista nas enfermarias:
Por volta das10h30, é realizado a visita ao leito, onde é feito a anamnese do paciente para identificar as recomendações nutricionais, sinais e sintomas, necessidades especiais e quantitativo de refeições ofertadas. As informações são repassadas para a cozinheira e copeira do plantão.

Rotina da nutricionista para requisições de compras:
Às segundas-feiras, quartas-feiras e sextas-feiras temos o abastecimento de água.

Mônica Souto
NUTRICIONISTA
CRN:10133

Nilceia Santana
Gerente Assistencial
INSTITUTO ROSA BRANCA IRC

Digitalizado com CamScanner

Carnes e frango são solicitados a cada semana, bem como hortifruti.
Na segunda-feira é elaborado o cardápio semanal e feito a requisição de carnes e frango referentes a semana. Na terça-feira recebemos a carne e o frango e fazemos a requisição de hortifruti. Na quarta-feira o hortifruti é recebido, conferido e armazenado. As copeiras são responsáveis pela higienização do hortifruti e repassam para a nutricionista fazer o armazenamento no almoxarifado. O controle de estoque é feito diariamente, para evitar que alimentos passem do prazo de validade ou que venha a faltar.

Todos os dias, após o almoço dos funcionários, a copeira e cozinheira realizam a higienização do refeitório e da cozinha, seguindo todas as recomendações dos POP's.

No final do dia, por volta das 16h30, tudo que é utilizado para a preparação das refeições é liberado pela nutricionista, responsável pelo almoxarifado.

Temos um grupo de WhatsApp para melhor comunicação.

Mônica Souto
NUTRICIONISTA
CRN:10133

Nilcelha Santana
Gerente Assistencial
INSTITUTO ROSA BRANCA IRB

Digitalizado com CamScanner

Fotos e anexos:

ANEXO 1 (ALMOXARIFADO)

Mônica Souto
NUTRICIONISTA
CRN-10133

Nilcelha Santana
Gerente Assistencial
INSTITUTO ROSA BRANCA IRB

Digitalizado com CamScanner

Mônica Souto
NUTRICIONISTA
CRN:10133

Nilcelia Santana
Gerente Assistencial
INSTITUTO ROSA BRANCA IRB

Digitalizado com CamScanner

ANEXO 2 (REUNIÃO)

Digitalizado com CamScanner

Relatório mensal da descrição das atividades desenvolvidas em Janeiro de 2024

1. Identificação

1.1 HOSPITAL E MATERNIDADE FRANCISQUINHA FARIAS LEITÃO

CNPJ:

1.2 Av. Pessoa Pires, Lilio Gentil Leitão, Monsenhor Tabosa – CE, 63780-000, Brasil.

Telefone: (88) 9. 9674-0354

2. Tipo de Serviço

Nossos serviços são prestados na própria unidade de forma centralizada, são produzidas e ofertadas diariamente cinco refeições, café da manhã, almoço, lanche da tarde, jantar e ceia, para pacientes, acompanhantes e funcionários da unidade. A visita ao leito é realizada pela nutricionista, duas vezes ao dia, uma vez pela manhã e outra pela tarde, onde é identificado o paciente, patologia, tipo de refeição aceitada e sintomas gastrointestinais para uma melhor evolução do quadro clínico, que são colocadas nos prontuários diariamente.

3. Funcionários

3.1 Quadro de funcionários

RESPONSÁVEL PELA UNIDADE	
NOME	Bianca Souza Cavalcante
FUNÇÃO	Nutricionista e coordenadora de nutrição
ATRIBUIÇÕES	Coordenar, organizar e orientar a execução das atividades e procedimentos da equipe, fiscalizar uso de epi's, elaborar escalas, planejar e executar compras, fazer vistoria diária na unidade, manter o controle de qualidade dos alimentos, elaborar semanalmente o cardápio de funcionários e pacientes, realizar a visita ao leito dos pacientes e fazer evolução de prontuários.
RESPONSÁVEL PELA UNIDADE	
NOME	Mônica Souto Araújo Cavalcante

Mônica Souto
NUTRICIONISTA
CRN:10133

Nilcelha Santana
Gerente Assistencial
INSTITUTO ROSA BRANCA IRS

Digitalizado com CamScanner

FUNÇÃO	Nutricionista e coordenadora de nutrição
ATRIBUIÇÕES	Coordenar, organizar e orientar a execução das atividades e procedimentos da equipe, fiscalizar uso de epi's, elaborar escalas, planejar e executar compras, fazer vistoria diária na unidade, manter o controle de qualidade dos alimentos, elaborar semanalmente o cardápio de funcionários e pacientes, realizar a visita ao leito dos pacientes e fazer evolução de prontuários.

FUNCIONÁRIAS – COZINHA E COPA	
NOME	Israelita dos Santos Anjos
FUNÇÃO	Cozinheira
ATRIBUIÇÕES	Cozinhar, servir os funcionários e manter a cozinha limpa e organizada
NOME	Leonice Sousa da Sila
FUNÇÃO	Copeira
ATRIBUIÇÕES	Ajudar nas atribuições da cozinha, servir pacientes e manter o refeitório limpo e organizado
NOME	Maria do Carmo Rodrigues
FUNÇÃO	Cozinheira
ATRIBUIÇÕES	Cozinhar, servir os funcionários e manter a cozinha limpa e organizada
NOME	Ângela Maria Barros
FUNÇÃO	Copeira
ATRIBUIÇÕES	Ajudar nas atribuições da cozinha, servir pacientes e manter o refeitório limpo e organizado
NOME	Luiza Rodrigues Duarte
FUNÇÃO	Cozinheira

Mônica Souto
NUTRICIONISTA
CRN:10133

Nilcelha Santana
Gerente Assistencial
INSTITUTO ROSA BRANCA
Saúde é assim que se faz

Digitalizado com CamScanner

ATRIBUIÇÕES	Cozinhar, servir os funcionários e manter a cozinha limpa e organizada

NOME	Maria Geni Silva Andrade
FUNÇÃO	Cozinheira
ATRIBUIÇÕES	Cozinhar, servir os funcionários e manter a cozinha limpa e organizada
NOME	Maria Crisana Abreu Nascimento
FUNÇÃO	Cozinheira
ATRIBUIÇÕES	Cozinhar, servir os funcionários e manter a cozinha limpa e organizada

3.2 Utilização de EPI's.

São utilizados diariamente, touca descartável, máscaras, luvas, uniforme e jaleco, que são disponibilizados pela unidade.

Não temos nenhum registro de acidente no setor e o livro de ocorrência se encontra com a direção da unidade.

Os fardamentos das colaboradoras de nutrição e nutricionistas são de cor padrão que foram ofertados pela unidade.

4. Política de compras da Unidade

A previsão quantitativa do material é realizada pelas nutricionistas, é feito o levantamento de insumos e enviado uma requisição de compras para nossos fornecedores que são da própria cidade. O processo de compras de hortifrutis, água, carnes e frango é realizado semanalmente, já o processo de compra de insumos secos é realizado quinzenalmente, sendo respeitada a margem de segurança afim da prevenção caso possa ocorrer algum atraso inesperado da entrega das mercadorias. Tudo é registrado em planilhas de controle atualizada diariamente pelas nutricionistas.

Mônica Souto
NUTRICIONISTA
CRN:10133

Nilcelha Santana
Gerente Assistencial
INSTITUTO ROSA BRANCA IRB

Digitalizado com CamScanner

Não seguimos um critério específico para realização das compras, é levado em consideração o valor dos insumos na data da compra, que são entregues no dia seguinte e tudo é conferido pelas nutricionistas.

5. Planejamento Físico

5.1 Equipamentos

Temos disponível na unidade duas geladeiras, dois freezers, prateleiras, liquidificadores, formas, panelas, fogão, micro-ondas, carro de levar comida para os pacientes, garrafas térmicas, balança, ventilador.

A aquisição dos equipamentos é feita por meio de requisição, e a manutenção dos mesmos é realizada quando o equipamento necessita, não tendo uma empresa definida para o conserto, também não temos uma manutenção preventiva dos equipamentos, não existe um livro de registros de manutenção unidade.

Nesse mês recebemos alguns utensílios essenciais para manuseio e preparação das refeições. Segue abaixo lista:

- Bacia de plástico (2 unidades)
- Ralador (2 unidades)
- Caixa organizadora com tampa (3 unidades)
- Depósito grande com tampa (2 unidades)
- Depósito pequeno com tampa (3 unidades)

(ANEXO 3).

5.2 Espaço

Possuímos um almoxarifado que é realizado a limpeza diariamente, onde guardamos nossos insumos perecíveis em geladeira e freezer e não perecíveis em prateleiras. (ANEXO 1). Disponibilizamos de uma cozinha, dispensa (ANEXO 2) e refeitório onde os funcionários da unidade realizam suas refeições.

Mônica Souto
NUTRICIONISTA
CRN:10133

Nilcelha Santana
Gerente Assistencial
INSTITUTO ROSA BRANCA IRB

Digitalizado com CamScanner

6. Treinamentos

Não foi realizado reunião mensal, visto que todas as demandas foram supridas.

7. Serviço de nutrição

A rotina no serviço de nutrição hospitalar inicia às 6:00 e a primeira atividade do dia é a preparação do café da manhã.

As refeições dos pacientes e acompanhantes são entregues pela copeira, em embalagens descartáveis, higienizadas, com o nome e tipo de dieta, sendo conduzido por carro adequado para transporte de alimentos em enfermaria hospitalar.

O almoço dos pacientes e acompanhantes é ofertado às 11h00; à tarde é servido um lanche às 15:00 e o jantar é ofertado às 18:00. Por volta das 20:00, a copeira passa nas enfermarias pela última vez levando a ceia para aqueles pacientes e acompanhantes que desejarem.

Os colaboradores iniciam o café da manhã às 7:00. O almoço é ofertado a partir das 11h40 até às 13h00. O lanche da tarde às 15h30, jantar às 20:00 e ceia às 22:30.

As nutricionistas seguem escala semanal, cada uma com carga horária de 20h, trabalhando de segunda à sexta-feira, pela manhã, das 08:00 às 12:00 e à tarde, das 13:00 às 17:00.

Rotina diária da nutricionista no almoxarifado:
Responsável por conferir os materiais e insumos que estão faltando, repor o que for necessário e registrar em planilha de controle de estoque. Todos os insumos armazenados no almoxarifado possuem esse controle, sendo registrado todo o movimento de entrada e saída dos mantimentos.

Rotina diária da nutricionista nas enfermarias:

Mônica Souto
NUTRICIONISTA
CRN:10133

Digitalizado com CamScanner

Por volta das10h30, é realizado a visita ao leito, onde é feito a anamnese do paciente para identificar as recomendações nutricionais, sinais e sintomas, necessidades especiais e quantitativo de refeições ofertadas. As informações são repassadas para a cozinheira e copeira do plantão.

Rotina da nutricionista para requisições de compras:
Às segundas-feiras, quartas-feiras e sextas-feiras temos o abastecimento de água.
Carnes e frango são solicitados a cada semana, bem como hortifruti.
Na segunda-feira é elaborado o cardápio semanal e feito a requisição de carnes e frango referentes a semana. Na terça-feira recebemos a carne e o frango e fazemos a requisição de hortifruti. Na quarta-feira o hortifruti é recebido, conferido e armazenado. As copeiras são responsáveis pela higienização do hortifruti e repassam para a nutricionista fazer o armazenamento no almoxarifado. O controle de estoque é feito diariamente, para evitar que alimentos passem do prazo de validade ou que venha a faltar.

Todos os dias, após o almoço dos funcionários, a copeira e cozinheira realizam a higienização do refeitório e da cozinha, seguindo todas as recomendações dos POP's.

No final do dia, por volta das 16h30, tudo que é utilizado para a preparação das refeições é liberado pela nutricionista, responsável pelo almoxarifado.

Temos um grupo de WhatsApp para melhor comunicação.

Mônica Souto
NUTRICIONISTA
CRN:10133

Nilcelha Santana
Gerente Assistencial
INSTITUTO ROSA BRANCA IRB

Digitalizado com CamScanner

Fotos e anexos:

ANEXO 1 (ALMOXARIFADO)

ANEXO 2 (DISPENSA)

Mônica Souto
NUTRICIONISTA
CRN:10133

Nilcaina Santana
Gerente Assistencial
INSTITUTO ROSA BRANCA IRB

Digitalizado com CamScanner

ANEXO 3 (UTENSÍLIOS E MATERIAIS RECEBIDOS)

Mônica Souto
NUTRICIONISTA
CRN:10133

Michelina Santana
Gerente de Patrimônio
INSTITUTO ROSA BRANCA IRB

Digitalizado com CamScanner

Prefeitura Municipal de MONSENHOR TABOSA

SECRETARIA MUNICIPAL DE SAÚDE MONSENHOR TABOSA

HMFFL

INSTITUTO ROSA BRANCA
Saúde é assim que se faz

HOSPITAL E MATERNIDADE FRANCISQUINHA FARIAS LEITÃO

CARDÁPIO - PACIENTES

6 A 18 DE NOVEMBRO DE 2023

REFEIÇÃO	SEGUNDA-FEIRA	TEÇA-FEIRA	QUARTA-FEIRA	QUINTA-FEIRA	SEXTA-FEIRA	SABÁDO	DOMINGO
LANCHE DA MANHÃ	CAFÉ, LEITE PÃO E MARGARINA	CAFÉ E LEITE PÃO E MARGARINA	CAFÉ E LEITE PÃO E MARGARINA	CAFÉ E LEITE PÃO E MARGARINA	CAFÉ E LEITE PÃO E MARGARINA	CAFÉ E LEITE PÃO E MARGARINA	CAFÉ E LEITE PÃO E MARGARINA
ALMOÇO	CARNE MOÍDA, ARROZ, FEIJÃO, MACARRÃO E SALADA CRUA	CARNE MOÍDA, ARROZ, FEIJÃO, MACARRÃO E SALADA CRUA	FRANGO, ARROZ, FEIJÃO, MACARRÃO E BETERRABA COZIDA	FRANGO COZIDO, ARROZ, FEIJÃO E SALADA COZIDA	CARNE MOÍDA, ARROZ, FEIJÃO, PURÊ DE BATATA E SALADA CRUA	FRANGO AO FORNO OU COZIDO, ARROZ, FEIJÃO, MACARRÃO E SALADA	FRANGO AO FORNO OU COZIDO, ARROZ, FEIJÃO, MACARRÃO E SALADA
LANCHE DA TARDE	CHÁ OU SUCO COM BISCOITO	CHÁ OU SUCO COM BISCOITO	CHÁ OU SUCO COM BISCOITO	FRUTAS PICADAS OU VITAMINA	CHÁ OU SUCO COM BISCOITO	FRUTAS PICADAS OU VITAMINA	CHÁ OU SUCO COM BISCOITO
JANTAR	SOPA DE LEGUMES COM CARNE MOÍDA	SOPA DE LEGUMES COM CARNE MOÍDA	SOPA DE LEGUMES COM FRANGO	SOPA DE LEGUMES COM FRANGO	SOPA DE LEGUMES COM CARNE MOÍDA	SOPA DE LEGUMES COM FRANGO	SOPA DE LEGUMES COM FRANGO
CEIA	MINGAU OU CHÁ	MINGAU OU CHÁ	MINGAU OU CHÁ	MINGAU OU CHÁ	MINGAU OU CHÁ	MINGAU OU CHÁ	MINGAU OU CHÁ

Nilcelha Cantana
Gerente Assistencial
INSTITUTO ROSA BRANCA IRB

Digitalizado com CamScanner

HOSPITAL E MATERNIDADE FRANCISQUINHA FARIAS LEITÃO

CARDÁPIO PACIENTES

19 DE NOVEMBRO A 3 DE DEZEMBRO DE 2023

REFEIÇÃO	SEGUNDA-FEIRA	TEÇA-FEIRA	QUARTA-FEIRA	QUINTA-FEIRA	SEXTA-FEIRA	SABÁDO	DOMINGO
LANCHE DA MANHÃ	CAFÉ, LEITE PÃO E MARGARINA	CAFÉ E LEITE PÃO E MARGARINA	CAFÉ E LEITE PÃO E MARGARINA	CAFÉ E LEITE PÃO E MARGARINA	CAFÉ E LEITE PÃO E MARGARINA	CAFÉ E LEITE PÃO E MARGARINA	CAFÉ E LEITE PÃO E MARGARINA
ALMOÇO	FRANGO AO MOLHO, ARROZ, FEIJÃO, MACARRÃO E SALADA CRUA	CARNE MOÍDA, ARROZ, FEIJÃO, MACARRÃO E SALADA CRUA	FRANGO AO MOLHO, ARROZ, FEIJÃO, MACARRÃO E SALADA CRUA	FRANGO COZIDO, ARROZ, FEIJÃO E SALADA COZIDA	CARNE MOÍDA, ARROZ, FEIJÃO, MACARRÃO E SALADA CRUA	FRANGO AO FORNO OU COZIDO, ARROZ, FEIJÃO, MACARRÃO E SALADA CRUA	CARNE MOÍDA, ARROZ, FEIJÃO, MACARRÃO E SALADA CRUA
LANCHE DA TARDE	VITAMINA OU SUCO COM BISCOITO	VITAMINA OU SUCO COM BISCOITO	CHÁ OU SUCO COM BISCOITO	CHÁ OU SUCO COM BISCOITO	VITAMINA OU SUCO COM BISCOITO	VITAMINA OU SUCO COM BISCOITO	CHÁ OU SUCO COM BISCOITO
JANTAR	SOPA DE LEGUMES COM FRANGO	SOPA DE LEGUMES COM CARNE MOÍDA	SOPA DE LEGUMES COM FRANGO	SOPA DE LEGUMES COM FRANGO	SOPA DE LEGUMES COM CARNE MOÍDA	SOPA DE LEGUMES COM FRANGO	SOPA DE LEGUMES COM CARNE
CEIA	MINGAU OU CHÁ	MINGAU OU CHÁ	MINGAU OU CHÁ	MINGAU OU CHÁ	MINGAU OU CHÁ	MINGAU OU CHÁ	MINGAU OU CHÁ

Nadinha Santana
Gerente Assistencial
INSTITUTO ROSA BRANCA

Digitalizado com CamScanner

Prefeitura Municipal de MONSENHOR TABOSA
Fazendo mais pela terra de todos nós

SECRETARIA MUNICIPAL DE SAÚDE
MONSENHOR TABOSA
Fazendo mais pela saúde de todos nós

HMFFL
Hospital e Maternidade Francisquinha Farias Leitão
Monsenhor Tabosa CE

INSTITUTO ROSA BRANCA
Saúde é assim que se faz

HOSPITAL E MATERNIDADE FRANCISQUINHA FARIAS LEITÃO

CARDÁPIO - PACIENTES

4 A 17 DE DEZEMBRO 2023

REFEIÇÃO	SEGUNDA-FEIRA	TEÇA-FEIRA	QUARTA-FEIRA	QUINTA-FEIRA	SEXTA-FEIRA	SABÁDO	DOMINGO
LANCHE DA MANHÃ	CAFÉ E LEITE PÃO E MARGARINA	CAFÉ E LEITE PÃO E MARGARINA	CAFÉ E LEITE PÃO E MARGARINA	CAFÉ E LEITE PÃO E MARGARINA	CAFÉ E LEITE PÃO E MARGARINA	CAFÉ E LEITE PÃO E MARGARINA	CAFÉ E LEITE PÃO E MARGARINA
ALMOÇO	ARROZ, FEIJÃO, MACARRÃO, SALADA E CARNE MOÍDA	ARROZ, FEIJÃO, MACARRÃO, SALADA E FRANGO	ARROZ, FEIJÃO, MACARRÃO, SALADA E CARNE MOÍDA	ARROZ, FEIJÃO, PURÊ DE BATATA, SALADA E FRANGO	ARROZ, FEIJÃO, CUSCUZ, SALADA E CARNE MOÍDA	ARROZ, FEIJÃO, BATATA DOCE, FRANGO COZIDO E SALADA	ARROZ, FEIJÃO, MACARRÃO, FRANGO E SALADA
LANCHE DA TARDE	VITAMINA DE FRUTAS BISCOITO	CHÁ OU SUCO COM BISCOITO	CHÁ OU SUCO COM BISCOITO	VITAMINA DE FRUTAS BISCOITO	VITAMINA DE FRUTAS BISCOITO	VITAMINA DE FRUTAS COM BISCOITO	CHÁ OU SUCO COM BISCOITO
JANTAR	SOPA DE LEGUMES COM CARNE MOÍDA	SOPA DE LEGUMES COM FRANGO	SOPA DE LEGUMES COM CARNE MOÍDA	SOPA DE LEGUMES COM FRANGO	SOPA DE LEGUMES COM CARNE MOÍDA	SOPA DE LEGUMES COM FRANGO	SOPA DE LEGUMES COM FRANGO
CEIA	MINGAU OU CHÁ	MINGAU OU CHÁ	MINGAU OU CHÁ	MINGAU OU CHÁ	MINGAU OU CHÁ	MINGAU OU CHÁ	MINGAU OU CHÁ

Nilcenia Santana
Gerente Nutricional
INSTITUTO ROSA BRANCA

Digitalizado com CamScanner

Prefeitura Municipal de MONSENHOR TABOSA
Fazendo mais pela terra de todos nós

SECRETARIA MUNICIPAL DE SAÚDE
MONSENHOR TABOSA
Fazendo mais pela saúde de todos nós

HMFFL

INSTITUTO ROSA BRANCA
Saúde é assim que se faz

HOSPITAL E MATERNIDADE FRANCISQUINHA FARIAS LEITÃO

CARDÁPIO - PACIENTES

18 A 31 DE DEZEMBRO 2023

REFEIÇÃO	SEGUNDA-FEIRA	TEÇA-FEIRA	QUARTA-FEIRA	QUINTA-FEIRA	SEXTA-FEIRA	SABÁDO	DOMINGO
LANCHE DA MANHÃ	CAFÉ, LEITE PÃO E MARGARINA	CAFÉ E LEITE PÃO E MARGARINA	CAFÉ E LEITE PÃO E MARGARINA	CAFÉ E LEITE PÃO E MARGARINA	CAFÉ E LEITE PÃO E MARGARINA	CAFÉ E LEITE PÃO E MARGARINA	CAFÉ E LEITE PÃO E MARGARINA
ALMOÇO	FRANGO, ARROZ, FEIJÃO, MACARRÃO E SALADA	CARNE MOÍDA, ARROZ, FEIJÃO, MACARRÃO E SALADA	FRANGO, ARROZ, FEIJÃO, MACARRÃO E SALADA	CARNE MOÍDA, ARROZ, FEIJÃO, PURÊ DE BATATA E SALADA	FRANGO, ARROZ, FEIJÃO, MACARRÃO E SALADA	CARNE MOÍDA, ARROZ, FEIJÃO, MACARRÃO E SALADA	FRANGO AO FORNO OU COZIDO, ARROZ, FEIJÃO, MACARRÃO E SALADA
LANCHE DA TARDE	CHÁ OU SUCO COM BISCOITO	CHÁ OU SUCO COM BISCOITO	CHÁ OU SUCO COM BISCOITO	FRUTAS PICADAS OU VITAMINA	CHÁ OU SUCO COM BISCOITO	FRUTAS PICADAS OU VITAMINA	CHÁ OU SUCO COM BISCOITO
JANTAR	SOPA DE LEGUMES COM FRANGO	SOPA DE LEGUMES COM CARNE MOÍDA	SOPA DE LEGUMES COM FRANGO	SOPA DE LEGUMES COM CARNE MOÍDA	SOPA DE LEGUMES COM FRANGO	SOPA DE LEGUMES COM CARNE MOÍDA	SOPA DE LEGUMES COM FRANGO
CEIA	MINGAU OU CHÁ	MINGAU OU CHÁ	MINGAU OU CHÁ	MINGAU OU CHÁ	MINGAU OU CHÁ	MINGAU OU CHÁ	MINGAU OU CHÁ

Nicelma Santana
Gerente Assistencial
INSTITUTO ROSA BRANCA IRB

Digitalizado com CamScanner

Prefeitura Municipal de MONSENHOR TABOSA
Fazendo mais pela terra de todos nós

SECRETARIA MUNICIPAL DE SAÚDE MONSENHOR TABOSA
Fazendo mais pela saúde de todos nós

HMFFL

INSTITUTO ROSA BRANCA
Saúde é assim que se faz

HOSPITAL E MATERNIDADE FRANCISQUINHA FARIAS LEITÃO

CARDÁPIO – PACIENTES

1 A 15 DE JANEIRO DE 2024

REFEIÇÃO	SEGUNDA-FEIRA	TERÇA-FEIRA	QUARTA-FEIRA	QUINTA-FEIRA	SEXTA-FEIRA	SABÁDO	DOMINGO
LANCHE DA MANHÃ	CAFÉ, CHÁ, LEITE PÃO OU BISCOITO E MARGARINA	CAFÉ, CHÁ, LEITE PÃO OU BISCOITO E MARGARINA	CAFÉ, CHÁ, LEITE PÃO OU BISCOITO E MARGARINA	CAFÉ, CHÁ, LEITE PÃO OU BISCOITO E MARGARINA	CAFÉ, CHÁ, LEITE PÃO OU BISCOITO E MARGARINA	CAFÉ, CHÁ, LEITE PÃO OU BISCOITO E MARGARINA	CAFÉ, CHÁ, LEITE PÃO OU BISCOITO E MARGARINA
ALMOÇO	ARROZ, FEIJÃO, SALADA E CARNE MOÍDA COM LEGUMES	ARROZ, FEIJÃO, PURÊ DE BATATA, SALADA E FRANGO COZIDO	ARROZ, FEIJÃO, SALADA E CARNE MOÍDA COM LEGUMES	ARROZ, FEIJÃO, CUSCUZ, SALADA E FRANGO COZIDO	ARROZ, FEIJÃO, MACARRÃO, SALADA E CARNE MOÍDA	ARROZ, FEIJÃO, MACARRÃO, LEGUMES COZIDOS E FRANGO	ARROZ, FEIJÃO, MACARRÃO, SALADA E CARNE MOÍDA
LANCHE DA TARDE	CAFÉ, CHÁ, SUCO OU VITAMINA BISCOITO OU PÃO	CAFÉ, CHÁ, SUCO OU VITAMINA BISCOITO OU PÃO	CAFÉ, CHÁ, SUCO OU VITAMINA BISCOITO OU PÃO	CAFÉ, CHÁ, SUCO OU VITAMINA BISCOITO OU PÃO	CAFÉ, CHÁ, SUCO OU VITAMINA BISCOITO OU PÃO	CAFÉ, CHÁ, SUCO OU VITAMINA BISCOITO OU PÃO	CAFÉ, CHÁ, SUCO OU VITAMINA BISCOITO OU PÃO
JANTAR	SOPA DE LEGUMES COM CARNE MOÍDA	SOPA DE LEGUMES COM FRANGO	SOPA DE LEGUMES COM CARNE MOÍDA	SOPA DE LEGUMES COM FRANGO	SOPA DE LEGUMES COM CARNE MOÍDA	SOPA DE LEGUMES COM FRANGO	SOPA DE LEGUMES COM CARNE MOÍDA
CEIA	MINGAU OU CHÁ	MINGAU OU CHÁ	MINGAU OU CHÁ	MINGAU OU CHÁ	MINGAU OU CHÁ	MINGAU OU CHÁ	MINGAU OU CHÁ

Nilcelha Santana
Gerente Assistencial
INSTITUTO ROSA BRANCA IRB

Digitalizado com CamScanner

HOSPITAL E MATERNIDADE FRANCISQUINHA FARIAS LEITÃO

CARDÁPIO PACIENTES

16 A 28 DE JANEIRO DE 2024

REFEIÇÃO	SEGUNDA-FEIRA	TEÇA-FEIRA	QUARTA-FEIRA	QUINTA-FEIRA	SEXTA-FEIRA	SABÁDO	DOMINGO
LANCHE DA MANHÃ	CAFÉ, LEITE PÃO E MARGARINA	CAFÉ E LEITE PÃO E MARGARINA	CAFÉ E LEITE PÃO E MARGARINA	CAFÉ E LEITE PÃO E MARGARINA	CAFÉ E LEITE PÃO E MARGARINA	CAFÉ E LEITE PÃO E MARGARINA	CAFÉ E LEITE PÃO E MARGARINA
ALMOÇO	FRANGO AO MOLHO, ARROZ, FEIJÃO, MACARRÃO E SALADA CRUA	CARNE MOÍDA, ARROZ, FEIJÃO, CUSCUZ E SALADA	FRANGO AO MOLHO, ARROZ, FEIJÃO, MACARRÃO E LEGUMES COZIDOS	FRANGO COZIDO, ARROZ, FEIJÃO E SALADA CRUA	CARNE MOÍDA, ARROZ, FEIJÃO, PURÊ DE BATATA E SALADA CRUA	FRANGO COZIDO, ARROZ, FEIJÃO, MACARRÃO E SALADA CRUA	CARNE MOÍDA, ARROZ, FEIJÃO, MACARRÃO E LEGUMES
LANCHE DA TARDE	VITAMINA OU SUCO COM BISCOITO	VITAMINA OU SUCO COM BISCOITO	CHÁ OU SUCO COM BISCOITO	CHÁ OU SUCO COM BISCOITO	VITAMINA OU SUCO COM BISCOITO	VITAMINA OU SUCO COM BISCOITO	CHÁ OU SUCO COM BISCOITO
JANTAR	SOPA DE LEGUMES COM FRANGO	SOPA DE LEGUMES COM CARNE MOÍDA	SOPA DE LEGUMES COM FRANGO	SOPA DE LEGUMES COM FRANGO	SOPA DE LEGUMES COM CARNE MOÍDA	SOPA DE LEGUMES COM FRANGO	SOPA DE LEGUMES COM CARNE
CEIA	MINGAU OU CHÁ	MINGAU OU CHÁ	MINGAU OU CHÁ	MINGAU OU CHÁ	MINGAU OU CHÁ	MINGAU OU CHÁ	MINGAU OU CHÁ

Mineirra Santana
Gerente Assistencial
INSTITUTO ROSA BRANCA IRE

Digitalizado com CamScanner

Prefeitura Municipal de MONSENHOR TABOSA
Fazendo mais pela terra de todos nós.

SECRETARIA MUNICIPAL DE SAÚDE
MONSENHOR TABOSA
Fazendo mais pela saúde de todos nós.

HMFFL

INSTITUTO ROSA BRANCA
Saúde é assim que se faz

HOSPITAL E MATERNIDADE FRANCISQUINHA FARIAS LEITÃO

CARDÁPIO - COLABORADORES

REFEIÇÃO	SEGUNDA-FEIRA 06/11	TEÇA-FEIRA 07/11	QUARTA-FEIRA 08/11	QUINTA-FEIRA 09/11	SEXTA-FEIRA 10/11	SABÁDO 11/11	DOMINGO 12/11
LANCHE DA MANHÃ	CAFÉ E LEITE PÃO E MARGARINA	CAFÉ E LEITE PÃO E MARGARINA	CAFÉ E LEITE PÃO E MARGARINA	CAFÉ E LEITE PÃO E MARGARINA	CAFÉ E LEITE PÃO E MARGARINA	CAFÉ E LEITE PÃO E MARGARINA	CAFÉ E LEITE PÃO E MARGARINA
ALMOÇO	- ARROZ - MACARRÃO - FEIJÃO - CUSCUZ - SALADA - COSTELA BOVINA	- ARROZ - MACARRÃO - FEIJÃO - FAROFA DE CENOURA - SALADA COZIDA - FRANGO AO MOLHO	- BAIÃO DE DOIS - FAROFA - SALADA CRUA - FRANGO AO FORNO	- ARROZ - FAROFA DE CENOURA - SALADA CRUA - FEIJOADA	- ARROZ - MACARRÃO - FEIJÃO TROPEIRO - SALADA COZIDA - FRANGO AO FORNO	- ARROZ - MACARRÃO - CUSCUZ - FEIJÃO - SALADA COZIDA - FRANGO AO MOLHO	- BAIÃO DE DOIS - FAROFA DE CENOURA - SALADA CRUA - BISTECA SUÍNA
LANCHE DA TARDE	VITAMINA COM BISCOITO	CAFÉ/SUCO BRUACA	CAFÉ/SUCO BOLO	CAFÉ/SUCO TAPIOCA	CAFÉ/SUCO BISCOITO	CAFÉ BOLO	CAFÉ TORRADA OU BISCOITO
JANTAR	- ARROZ - MACARRÃO - SALADA COZIDA - PICADINHO (COXÃO MOLE)	- ARROZ - MACARRÃO - SALADA COZIDA - CARNE MOÍDA	- ARROZ - MACARRÃO - CUSCUZ - SALADA COZIDA - FRANGO AO MOLHO	- ARROZ - MACARRÃO - SALADA CRUA - FRANGO AO FORNO COM BATATA INGLESA	- BAIÃO DE DOIS - FAROFA - SALADA CRUA - FRANGO AO FORNO	- ARROZ - MACARRÃO - SALADA COZIDA - PICADINHO (COXÃO MOLE)	- ARROZ - MACARRÃO - SALADA COZIDA - FRANGO AO FORNO
CEIA	MINGAU OU CHÁ	MINGAU OU CHÁ	MINGAU OU CHÁ	MINGAU OU CHÁ	MINGAU OU CHÁ	MINGAU OU CHÁ	MINGAU OU CHÁ

Nilcelha Santana
Gerente Assistencial
INSTITUTO ROSA BRANCA IRB

Digitalizado com CamScanner

Prefeitura Municipal de MONSENHOR TABOSA
Fazendo mais pela terra de todos nós

SECRETARIA MUNICIPAL DE SAÚDE
MONSENHOR TABOSA
Fazendo mais pela saúde de todos nós

HMFFL
Hospital e Maternidade Francisquinha Farias Leitão
Monsenhor Tabosa CE

INSTITUTO ROSA BRANCA
Saúde é assim que se faz

HOSPITAL E MATERNIDADE FRANCISQUINHA FARIAS LEITÃO

CARDÁPIO COLABORADORES

REFEIÇÃO	SEGUNDA-FEIRA 13/11	TEÇA-FEIRA 14/11	QUARTA-FEIRA 15/11	QUINTA-FEIRA 16/11	SEXTA-FEIRA 17/11	SABÁDO 18/11	DOMINGO 19/11
LANCHE DA MANHÃ	CAFÉ E LEITE PÃO E MARGARINA	CAFÉ E LEITE PÃO E MARGARINA	CAFÉ E LEITE PÃO E MARGARINA	CAFÉ E LEITE PÃO E MARGARINA	CAFÉ E LEITE PÃO E MARGARINA	CAFÉ E LEITE PÃO E MARGARINA	CAFÉ E LEITE PÃO E MARGARINA
ALMOÇO	- ARROZ - MACARRÃO - FEIJÃO - CUSCUZ - SALADA COZIDA - CARNE BOVINA AO MOLHO	- BAIÃO DE DOIS - FAROFA - SALADA CRUA - BISTECA SUÍNA	- ARROZ - MACARRÃO - FEIJÃO - FAROFA DE CENOURA - SALADA COZIDA - FRANGO AO MOLHO	- ARROZ - MACARRÃO - FEIJÃO - FAROFA - SALADA COZIDA - FRANGO AO MOLHO BRANCO	- ARROZ - MACARRÃO - FEIJÃO - SALADA CRUA - FRANGO AO FORNO	- BAIÃO DE DOIS - FAROFA DE CENOURA - SALADA CRUA - CREME DE GALINHA	- ARROZ - MACARRÃO - FEIJÃO - SALADA CRUA - FRANGO AO FORNO
LANCHE DA TARDE	VITAMINA BISCOITO OU PÃO	CAFÉ BISCOITO	CAFÉ TORRADA OU BRUACA	CAFÉ TORRADA OU BISCOITO	CAFÉ BISCOITO	CAFÉ BOLO	CAFÉ BISCOITO
JANTAR	- ARROZ - MACARRÃO - SALADA COZIDA - FRANGO AO MOLHO	- BAIÃO DE DOIS - SALADA CRUA - FRANGO AO FORNO	- ARROZ - MACARRÃO - SALADA COZIDA - CARNE MOÍDA	- ARROZ - MACARRÃO - SALADA CRUA - FÍGADO ACEBOLADO	- BAIÃO DE DOIS - FAROFA DE CENOURA - SALADA CRUA - FRANGO AO FORNO	- ARROZ - MACARRÃO - SALADA CRUA - BISTECA SUÍNA	- ARROZ - MACARRÃO - FAROFA DE CENOURA - SALADA CRUA - FRANGO AO FORNO
CEIA	MINGAU OU CHÁ	MINGAU OU CHÁ	MINGAU OU CHÁ	MINGAU OU CHÁ	MINGAU OU CHÁ	MINGAU OU CHÁ	MINGAU OU CHÁ

Nilceia Santana
Gerente Assistencial
INSTITUTO ROSA BRANCA IRB

Digitalizado com CamScanner

Prefeitura Municipal de MONSENHOR TABOSA
Fazendo mais pela terra de todos nós.

SECRETARIA MUNICIPAL DE SAÚDE MONSENHOR TABOSA
Fazendo mais pela saúde de todos nós.

HMFFL

INSTITUTO ROSA BRANCA
Saúde é assim que se faz

HOSPITAL E MATERNIDADE FRANCISQUINHA FARIAS LEITÃO

CARDÁPIO - COLABORADORES

REFEIÇÃO	SEGUNDA-FEIRA 20/11	TEÇA-FEIRA 21/11	QUARTA-FEIRA 22/11	QUINTA-FEIRA 23/11	SEXTA-FEIRA 24/11	SABÁDO 25/11	DOMINGO 26/11
LANCHE DA MANHÃ	CAFÉ E LEITE PÃO E MARGARINA	CAFÉ E LEITE PÃO E MARGARINA	CAFÉ E LEITE PÃO E MARGARINA	CAFÉ E LEITE PÃO E MARGARINA	CAFÉ E LEITE PÃO E MARGARINA	CAFÉ E LEITE PÃO E MARGARINA	CAFÉ E LEITE PÃO E MARGARINA
ALMOÇO	- ARROZ - MACARRÃO - FEIJÃO - CUSCUZ - SALADA - CARNE BOVINA AO MOLHO	- ARROZ - MACARRÃO - FEIJÃO - FAROFA DE CENOURA - SALADA COZIDA - FRANGO AO MOLHO	- ARROZ - FAROFA DE CENOURA - SALADA CRUA - FEIJOADA	- BAIÃO DE DOIS - FAROFA - SALADA CRUA - FRANGO AO FORNO	- ARROZ - MACARRÃO - FEIJÃO TROPEIRO - SALADA COZIDA - FRANGO AO FORNO	- ARROZ - MACARRÃO - CUSCUZ - FEIJÃO - SALADA COZIDA - FRANGO AO MOLHO	- BAIÃO DE DOIS - FAROFA DE CENOURA - SALADA CRUA - BISTECA SUÍNA
LANCHE DA TARDE	VITAMINA COM BISCOITO	CAFÉ/SUCO BRUACA	CAFÉ/SUCO BOLO	CAFÉ/SUCO TAPIOCA	CAFÉ/SUCO BISCOITO	CAFÉ BOLO	CAFÉ TORRADA OU BISCOITO
JANTAR	- ARROZ - MACARRÃO - SALADA COZIDA - FRANGO AO FORNO	- ARROZ - MACARRÃO - SALADA COZIDA - PICADINHO BOVINO	- ARROZ - MACARRÃO - CUSCUZ - SALADA COZIDA - CARNE MOÍDA	- ARROZ - MACARRÃO - SALADA CRUA - FRANGO AO FORNO COM BATATA INGLESA	- BAIÃO DE DOIS - FAROFA - SALADA CRUA - FRANGO AO FORNO	- ARROZ - FAROFA - SALADA CRUA - CREME DE GALINHA	- ARROZ - MACARRÃO - SALADA COZIDA - FRANGO AO FORNO
CEIA	MINGAU OU CHÁ	MINGAU OU CHÁ	MINGAU OU CHÁ	MINGAU OU CHÁ	MINGAU OU CHÁ	MINGAU OU CHÁ	MINGAU OU CHÁ

Nilcelha Santana
Gerente Assistencial
INSTITUTO ROSA BRANCA IRB

Digitalizado com CamScanner

Prefeitura Municipal de MONSENHOR TABOSA
Fazendo mais pela terra de todos nós

SECRETARIA MUNICIPAL DE SAÚDE
MONSENHOR TABOSA
Fazendo mais pela saúde de todos nós

HMFFL
Hospital e Maternidade Francisquinha Farias Leitão
Monsenhor Tabosa CE

INSTITUTO ROSA BRANCA
Saúde é assim que se faz

HOSPITAL E MATERNIDADE FRANCISQUINHA FARIAS LEITÃO

CARDÁPIO COLABORADORES

REFEIÇÃO	SEGUNDA-FEIRA 27/11	TEÇA-FEIRA 28/11	QUARTA-FEIRA 29/11	QUINTA-FEIRA 30/11	SEXTA-FEIRA 01/12	SABÁDO 02/12	DOMINGO 03/12
LANCHE DA MANHÃ	CAFÉ E LEITE PÃO E MARGARINA	CAFÉ E LEITE PÃO E MARGARINA	CAFÉ E LEITE PÃO E MARGARINA	CAFÉ E LEITE PÃO E MARGARINA	CAFÉ E LEITE PÃO E MARGARINA	CAFÉ E LEITE PÃO E MARGARINA	CAFÉ E LEITE PÃO E MARGARINA
ALMOÇO	- ARROZ - MACARRÃO - FEIJÃO - SALADA CRUA - FRANGO AO FORNO	- BAIÃO DE DOIS - FAROFA DE CENOURA - SALADA CRUA - CREME DE GALINHA	- ARROZ - MACARRÃO - FEIJÃO - FAROFA - SALADA COZIDA - FRANGO AO MOLHO	- ARROZ - MACARRÃO - FEIJÃO - FAROFA - SALADA COZIDA - FRANGO AO MOLHO BRANCO	- ARROZ - MACARRÃO - FEIJÃO - CUSCUZ - SALADA COZIDA - CARNE BOVINA AO MOLHO	- ARROZ - MACARRÃO - FEIJÃO - SALADA CRUA - FRANGO AO MOLHO	- ARROZ - MACARRÃO - FEIJÃO - SALADA CRUA - FRANGO AO FORNO
LANCHE DA TARDE	VITAMINA BISCOITO OU PÃO	CAFÉ BISCOITO	CAFÉ TORRADA OU BRUACA	CAFÉ TORRADA OU BISCOITO	CAFÉ BISCOITO	CAFÉ BOLO	CAFÉ BISCOITO
JANTAR	- ARROZ - MACARRÃO - SALADA CRUA - FÍGADO ACEBOLADO	- BAIÃO DE DOIS - SALADA CRUA - FRANGO AO FORNO	- ARROZ - MACARRÃO - SALADA CRUA - BISTECA SUÍNA	- ARROZ - MACARRÃO - SALADA COZIDA - FRANGO AO MOLHO	- BAIÃO DE DOIS - FAROFA DE CENOURA - SALADA CRUA - FRANGO AO FORNO	- ARROZ - MACARRÃO - SALADA COZIDA - CARNE MOÍDA	- ARROZ - MACARRÃO - FAROFA DE CENOURA - SALADA CRUA - FRANGO AO FORNO
CEIA	MINGAU OU CHÁ	MINGAU OU CHÁ	MINGAU OU CHÁ	MINGAU OU CHÁ	MINGAU OU CHÁ	MINGAU OU CHÁ	MINGAU OU CHÁ

Nilcelha Santana
Gerente Assistencial
INSTITUTO ROSA BRANCA IRB

Digitalizado com CamScanner

Prefeitura Municipal de MONSENHOR TABOSA
Fazendo mais pela terra de todos nós

SECRETARIA MUNICIPAL DE SAÚDE
MONSENHOR TABOSA
Fazendo mais pela saúde de todos nós

HMFFL
Hospital e Maternidade Francisquinha Farias Leitão
Monsenhor Tabosa CE

INSTITUTO ROSA BRANCA
Saúde é assim que se faz

HOSPITAL E MATERNIDADE FRANCISQUINHA FARIAS LEITÃO

CARDÁPIO COLABORADORES

REFEIÇÃO	SEGUNDA-FEIRA 04/12	TEÇA-FEIRA 05/12	QUARTA-FEIRA 06/12	QUINTA-FEIRA 07/12	SEXTA-FEIRA 08/12	SABÁDO 09/12	DOMINGO 10/12
LANCHE DA MANHÃ	CAFÉ E LEITE PÃO E MARGARINA	CAFÉ E LEITE PÃO E MARGARINA	CAFÉ E LEITE PÃO E MARGARINA	CAFÉ E LEITE PÃO E MARGARINA	CAFÉ E LEITE PÃO E MARGARINA	CAFÉ E LEITE PÃO E MARGARINA	CAFÉ E LEITE PÃO E MARGARINA
ALMOÇO	- ARROZ BRANCO - FEIJÃO - CUSCUZ - CARNE DE PANELA (COXÃO MOLE) COM BATATA INGLESA - SALADA CRUA	- BAIÃO DE DOIS - FAROFA DE CENOURA - BISTECA SUÍNA - SALADA CRUA	- ARROZ BRANCO - MACARRÃO - FEIJÃO BRANCO - FAROFA DE CALABRESA - FRANGO AO FORNO OU COZIDO - SALADA CRUA	- ARROZ BRANCO - MACARRÃO - FEIJÃO BRANCO - PURÊ DE BATATA - CARNE MOÍDA OU ALMÔNDEGAS - SALADA CRUA	- ARROZ BRANCO - FEIJÃO BRANCO - FAROFA DE CENOURA - CREME DE GALINHA - SALADA CRUA	- ARROZ BRANCO - MACARRÃO - FEIJÃO PRETO COM CALABRESA - FAROFA - FRANGO AO FORNO OU COZIDO - SALADA CRUA	- ARROZ BRANCO - MACARRÃO - FEIJÃO PRETO COM CALABRESA - FAROFA - FRANGO AO FORNO OU COZIDO - SALADA CRUA
LANCHE DA TARDE	CAFÉ BISCOITO	CAFÉ BRUACA	CAFÉ BRUACA	VITAMINA DE FRUTAS BISCOITO	VITAMINA DE FRUTAS BISCOITO	CAFÉ BISCOITO	CAFÉ TAPIOCA COM MANTEIGA
JANTAR	- BAIÃO DE DOIS - FAROFA DE CENOURA - FRANGO AO FORNO - SALADA CRUA	- ARROZ BRANCO - FEIJÃO - CUSCUZ - CARNE DE PANELA (COXÃO MOLE) COM BATATA INGLESA - SALADA CRUA	- ARROZ BRANCO - FAROFA DE CALABRESA - CREME DE GALINHA - SALADA CRUA	- BAIÃO DE DOIS - FAROFA DE CENOURA - FRANGO AO FORNO - SALADA CRUA	- ARROZ BRANCO - MACARRÃO - FEIJÃO BRANCO - CARNE MOÍDA OU ALMÔNDEGAS - SALADA CRUA	- ARROZ BRANCO - FAROFA DE CALABRESA - CREME DE GALINHA - SALADA CRUA	- MARIA ISABEL - SALADA CRUA
CEIA	MINGAU OU CHÁ	MINGAU OU CHÁ	MINGAU OU CHÁ	MINGAU OU CHÁ	MINGAU OU CHÁ	MINGAU OU CHÁ	MINGAU OU CHÁ

Nilcelha Santana
Gerente Assistencial
INSTITUTO ROSA BRANCA IRB

Digitalizado com CamScanner

Prefeitura Municipal de MONSENHOR TABOSA
Fazendo mais pela terra de todos nós

SECRETARIA MUNICIPAL DE SAÚDE
MONSENHOR TABOSA
Fazendo mais pela saúde de todos nós

HMFFL
Hospital e Maternidade Francisquinha Farias Leitão
Monsenhor Tabosa CE

INSTITUTO ROSA BRANCA
Saúde é assim que se faz

HOSPITAL E MATERNIDADE FRANCISQUINHA FARIAS LEITÃO

CARDÁPIO COLABORADORES

REFEIÇÃO	SEGUNDA-FEIRA 11/12	TEÇA-FEIRA 12/12	QUARTA-FEIRA 13/12	QUINTA-FEIRA 14/12	SEXTA-FEIRA 15/12	SABÁDO 16/12	DOMINGO 17/12
LANCHE DA MANHÃ	CAFÉ E LEITE PÃO E MARGARINA	CAFÉ E LEITE PÃO E MARGARINA	CAFÉ E LEITE PÃO E MARGARINA	CAFÉ E LEITE PÃO E MARGARINA	CAFÉ E LEITE PÃO E MARGARINA	CAFÉ E LEITE PÃO E MARGARINA	CAFÉ E LEITE PÃO E MARGARINA
ALMOÇO	- ARROZ BRANCO - FEIJÃO BRANCO - FAROFA DE CENOURA - CREME DE GALINHA - SALADA CRUA	- ARROZ BRANCO - MACARRÃO - FEIJÃO BRANCO - PURÊ DE BATATA - ALMÔNDEGAS - SALADA CRUA	- BAIÃO DE DOIS - FAROFA DE CENOURA - BISTECA SUÍNA - SALADA CRUA	- ARROZ BRANCO - MACARRÃO - FEIJÃO BRANCO - PURÊ DE BATATA - ALMÔNDEGAS - SALADA CRUA	- ARROZ BRANCO - FEIJÃO - CUSCUZ - CARNE DE PANELA COM BATATA INGLESA - SALADA CRUA	- ARROZ BRANCO - MACARRÃO - FEIJÃO PRETO COM CALABRESA - FAROFA - FRANGO AO FORNO - SALADA CRUA	- ARROZ BRANCO - CUSCUZ - FEIJÃO - FRANGO AO MOLHO - SALADA CRUA
LANCHE DA TARDE	CAFÉ BISCOITO	CAFÉ BRUACA	CAFÉ BRUACA	VITAMINA DE FRUTAS BISCOITO	VITAMINA DE FRUTAS BISCOITO	CAFÉ BISCOITO	CAFÉ TAPIOCA COM MANTEIGA
JANTAR	- ARROZ BRANCO - FEIJÃO - CUSCUZ - CARNE DE PANELA COM BATATA INGLESA - SALADA CRUA	- BAIÃO DE DOIS - FAROFA DE CENOURA - FRANGO AO FORNO - SALADA CRUA	- ARROZ BRANCO - FAROFA DE CALABRESA - CREME DE GALINHA - SALADA CRUA	- BAIÃO DE DOIS - FAROFA DE CENOURA - FRANGO AO FORNO - SALADA CRUA	- ARROZ BRANCO - MACARRÃO - FEIJÃO BRANCO - CARNE MOÍDA - SALADA CRUA	- ARROZ BRANCO - FAROFA DE CALABRESA - CREME DE GALINHA - SALADA CRUA	- MARIA ISABEL - SALADA CRUA
CEIA	MINGAU OU CHÁ	MINGAU OU CHÁ	MINGAU OU CHÁ	MINGAU OU CHÁ	MINGAU OU CHÁ	MINGAU OU CHÁ	MINGAU OU CHÁ

Nicolly Santana
Gerente Assistencial
INSTITUTO ROSA BRANCA

Digitalizado com CamScanner

Prefeitura Municipal de MONSENHOR TABOSA
SECRETARIA MUNICIPAL DE SAÚDE MONSENHOR TABOSA
HMFFL
INSTITUTO ROSA BRANCA
Saúde é assim que se faz

HOSPITAL E MATERNIDADE FRANCISQUINHA FARIAS LEITÃO

CARDÁPIO - COLABORADORES

REFEIÇÃO	SEGUNDA-FEIRA 18/12	TEÇA-FEIRA 19/12	QUARTA-FEIRA 20/12	QUINTA-FEIRA 21/12	SEXTA-FEIRA 22/12	SABÁDO 23/12	DOMINGO 24/12
LANCHE DA MANHÃ	CAFÉ E LEITE PÃO E MARGARINA	CAFÉ E LEITE PÃO E MARGARINA	CAFÉ E LEITE PÃO E MARGARINA	CAFÉ E LEITE PÃO E MARGARINA	CAFÉ E LEITE PÃO E MARGARINA	CAFÉ E LEITE PÃO E MARGARINA	CAFÉ E LEITE PÃO E MARGARINA
ALMOÇO	- ARROZ - MACARRÃO - FEIJÃO - SALADA CRUA - BISTECA AO FORNO	- ARROZ - MACARRÃO - FEIJÃO - CUSCUZ - SALADA COZIDA - FRANGO AO MOLHO	- BAIÃO DE DOIS - FAROFA - SALADA CRUA - FRANGO AO FORNO	- ARROZ - FEIJÃO - FAROFA DE CENOURA - SALADA CRUA - COXÃO MOLE AO MOLHO	- ARROZ - MACARRÃO - FEIJÃO TROPEIRO - SALADA COZIDA - FRANGO AO FORNO	- BAIÃO DE DOIS - FAROFA - SALADA CRUA - FRANGO AO FORNO	CEIA DE NATAL
LANCHE DA TARDE	VITAMINA COM BISCOITO	CAFÉ/SUCO BOLO	VITAMINA COM BISCOITO	CAFÉ/SUCO BRUACA	CAFÉ/SUCO BOLO	CAFÉ/SUCO BISCOITO	CAFÉ TORRADA OU BISCOITO
JANTAR	- ARROZ - MACARRÃO - SALADA COZIDA - CARNE MOÍDA	- ARROZ - MACARRÃO - SALADA CRUA - FRANGO AO FORNO	- ARROZ - MACARRÃO - CUSCUZ - SALADA CRUA - FRANGO AO MOLHO	- BAIÃO DE DOIS - FAROFA DE CENOURA - SALADA CRUA - BISTECA SUÍNA	- ARROZ - MACARRÃO - FAROFA DE CENOURA - SALADA CRUA - FRANGO AO FORNO	- ARROZ - MACARRÃO - SALADA COZIDA - PICADINHO (COXÃO MOLE)	- ARROZ - MACARRÃO - SALADA CRUA - FRANGO AO FORNO
CEIA	MINGAU OU CHÁ	MINGAU OU CHÁ	MINGAU OU CHÁ	MINGAU OU CHÁ	MINGAU OU CHÁ	MINGAU OU CHÁ	MINGAU OU CHÁ

Nilcelha Santana
Gerente Assistencial
INSTITUTO ROSA BRANCA IRB

Digitalizado com CamScanner

Prefeitura Municipal de MONSENHOR TABOSA
Fazendo mais pela terra de todos nós

SECRETARIA MUNICIPAL DE SAÚDE MONSENHOR TABOSA
Fazendo mais pela saúde de todos nós

HMFFL

INSTITUTO ROSA BRANCA
Saúde é assim que se faz

HOSPITAL E MATERNIDADE FRANCISQUINHA FARIAS LEITÃO

CARDÁPIO - COLABORADORES

REFEIÇÃO	SEGUNDA-FEIRA 25/12	TEÇA-FEIRA 26/12	QUARTA-FEIRA 27/12	QUINTA-FEIRA 28/12	SEXTA-FEIRA 29/12	SABÁDO 30/12	DOMINGO 31/12
LANCHE DA MANHÃ	CAFÉ E LEITE PÃO E MARGARINA	CAFÉ E LEITE PÃO E MARGARINA	CAFÉ E LEITE PÃO E MARGARINA	CAFÉ E LEITE PÃO E MARGARINA	CAFÉ E LEITE PÃO E MARGARINA	CAFÉ E LEITE PÃO E MARGARINA	CAFÉ E LEITE PÃO E MARGARINA
ALMOÇO	- ARROZ - MACARRÃO - CUSCUZ - FEIJÃO - SALADA CRUA - FRANGO AO MOLHO	- ARROZ - MACARRÃO - FEIJÃO - CUSCUZ - SALADA COZIDA - FRANGO AO MOLHO	- BAIÃO DE DOIS - FAROFA - SALADA CRUA - FRANGO AO FORNO	- ARROZ - FEIJÃO - FAROFA - SALADA CRUA - PICADINHO CEBOLADO	- ARROZ - MACARRÃO - FEIJÃO TROPEIRO - SALADA COZIDA - FRANGO AO FORNO	- ARROZ - MACARRÃO - PURÊ DE BATATA - SALADA CRUA - CARNE MOÍDA	CEIA DE ANO NOVO
LANCHE DA TARDE	VITAMINA COM BISCOITO	CAFÉ/SUCO BOLO	VITAMINA COM BISCOITO	CAFÉ/SUCO BRUACA	CAFÉ/SUCO BOLO	CAFÉ/SUCO BISCOITO	CAFÉ TORRADA OU BISCOITO
JANTAR	- ARROZ - MACARRÃO - SALADA COZIDA - CARNE BOVINA AO MOLHO	- ARROZ - MACARRÃO - SALADA CRUA - CARNE MOÍDA	- ARROZ - MACARRÃO - CUSCUZ - SALADA CRUA - FRANGO AO MOLHO	- BAIÃO DE DOIS - FAROFA DE CENOURA - SALADA CRUA - BISTECA SUÍNA	- ARROZ - MACARRÃO - FAROFA DE CENOURA - SALADA CRUA - FRANGO AO FORNO	- ARROZ - CUSCUZ - SALADA CRUA - FRANGO AO MOLHO	- ARROZ - MACARRÃO - SALADA CRUA - FRANGO AO FORNO
CEIA	MINGAU OU CHÁ	MINGAU OU CHÁ	MINGAU OU CHÁ	MINGAU OU CHÁ	MINGAU OU CHÁ	MINGAU OU CHÁ	MINGAU OU CHÁ

Nilceia Santana
Gerente Assistencial
INSTITUTO ROSA BRANCA IRB

Digitalizado com CamScanner

Prefeitura Municipal de MONSENHOR TABOSA
Fazendo mais pela terra de todos nós.

SECRETARIA MUNICIPAL DE SAÚDE
MONSENHOR TABOSA
Fazendo mais pela saúde de todos nós.

HMFFL

INSTITUTO ROSA BRANCA
Saúde é assim que se faz

HOSPITAL E MATERNIDADE FRANCISQUINHA FARIAS LEITÃO

CARDÁPIO – COLABORADORES 2024

REFEIÇÃO	SEGUNDA-FEIRA 01/01	TERÇA-FEIRA 02/01	QUARTA-FEIRA 03/01	QUINTA-FEIRA 04/0	SEXTA-FEIRA 05/0	SABÁDO 06/01	DOMINGO 07/01
LANCHE DA MANHÃ	CAFÉ E LEITE PÃO E MARGARINA	CAFÉ E LEITE PÃO E MARGARINA	CAFÉ E LEITE PÃO E MARGARINA	CAFÉ E LEITE PÃO E MARGARINA	CAFÉ E LEITE PÃO E MARGARINA	CAFÉ E LEITE PÃO E MARGARINA	CAFÉ E LEITE PÃO E MARGARINA
ALMOÇO	**ARROZ MACARRÃO FEIJÃO CUSCUZ SALADA CRUA CARNE MOÍDA**	**ARROZ MACARRÃO FEIJÃO FAROFA SALADA CRUA FRANGO AO FORNO**	**ARROZ MACARRÃO FEIJÃO FAROFA SALADA CRUA PICADINHO AO MOLHO**	**ARROZ MACARRÃO PURÊ DE BATATA SALADA CRUA CARNE MOÍDA**	**ARROZ MACARRÃO FAROFA SALADA CRUA CREME DE GALINHA**	**ARROZ MACARRÃO FEIJÃO FAROFA SALADA CRUA PICADINHO ACEBOLADO**	**ARROZ MACARRÃO FEIJÃO CUSCUZ SALADA CRUA FRANGO AO MOLHO**
LANCHE DA TARDE	CAFÉ/SUCO BOLO	CAFÉ/SUCO TAPIOCA	CAFÉ/SUCO BISCOITO	CAFÉ/SUCO BRUACA	CAFÉ/SUCO TAPIOCA	CAFÉ/SUCO BISCOITO	CAFÉ TORRADA OU BISCOITO
JANTAR	**ARROZ FAROFA SALADA CRUA CREME DE GALINHA**	**BAIÃO DE DOIS FAROFA FRANGO AO FORNO**	**ARROZ PURÊ DE BATATA SALADA CRUA FRANGO AO FORNO**	**ARROZ FAROFA SALADA CRUA ESTROGONOFE DE CARNE**	**ARROZ MACARRÃO FAROFA SALADA CRUA CARNE MOÍDA**	**ARROZ MACARRÃO SALADA CRUA FRANGO AO MOLHO BRANCO**	**BAIÃO DE DOIS FAROFA SALADA CRUA FRANGO AO FORNO**
CEIA	MINGAU OU CHÁ	MINGAU OU CHÁ	MINGAU OU CHÁ	MINGAU OU CHÁ	MINGAU OU CHÁ	MINGAU OU CHÁ	MINGAU OU CHÁ

Nilceia Santana
Gerente Assistencial
INSTITUTO ROSA BRANCA IRB

Digitalizado com CamScanner

Prefeitura Municipal de MONSENHOR TABOSA
Fazendo mais pela terra de todos nós

SECRETARIA MUNICIPAL DE SAÚDE
MONSENHOR TABOSA
Fazendo mais pela saúde de todos nós

HMFFL
Hospital e Maternidade Francisquinha Farias Leitão
Monsenhor Tabosa CE

INSTITUTO ROSA BRANCA
Saúde é assim que se faz

HOSPITAL E MATERNIDADE FRANCISQUINHA FARIAS LEITÃO

CARDÁPIO COLABORADORES

REFEIÇÃO	SEGUNDA-FEIRA 08/01	TERÇA-FEIRA 09/01	QUARTA-FEIRA 10/01	QUINTA-FEIRA 11/01	SEXTA-FEIRA 12/01	SÁBADO 13/01	DOMINGO 14/01
CAFÉ DA MANHÃ	CAFÉ, CHÁ, LEITE PÃO OU BISCOITO	CAFÉ, CHÁ, LEITE PÃO OU BISCOITO	CAFÉ, CHÁ, LEITE PÃO OU BISCOITO	CAFÉ, CHÁ, LEITE PÃO OU BISCOITO	CAFÉ, CHÁ, LEITE PÃO OU BISCOITO	CAFÉ, CHÁ, LEITE PÃO OU BISCOITO	CAFÉ, CHÁ, LEITE PÃO OU BISCOITO
ALMOÇO	ARROZ, FEIJÃO, MACARRÃO, SALADA CRUA, FAROFA E CARNE BOVINA	BAIÃO DE DOIS, SALADA CRUA, FAROFA E FRANGO AO FORNO	ARROZ, FEIJÃO, MACARRÃO, PURÊ DE BATATA, SALADA CRUA E BIFE BOVINO	CREME DE GALINHA, SALADA CRUA E FAROFA	ARROZ, FEIJÃO, MACARRÃO, PURÊ DE BATATA, SALADA CRUA E PICADINHO DE CARNE	ARROZ, FEIJÃO, MACARRÃO, SALADA COZIDA, CUSCUZ E FRANGO AO MOLHO	ARROZ, FEIJÃO, MACARRÃO, SALADA CRUA, FAROFA E FRANGO AO FORNO
LANCHE DA TARDE	CAFÉ COM BOLO	VITAMINA COM BISCOITO	CAFÉ COM TAPIOCA	CAFÉ COM BRUACA	CAFÉ COM BISCOITO/TORRADA	CAFÉ COM BISCOITO/TORRADA	CAFÉ COM TAPIOCA
JANTAR	ARROZ, MACARRÃO, SALADA E FÍGADO	ARROZ, MACARRÃO, SALADA E FRANGO AO MOLHO	ARROZ, MACARRÃO, SALADA E CARNE MOÍDA	ARROZ, FEIJÃO, MACARRÃO, SALADA E FRANGO AO FORNO	ARROZ, MACARRÃO, SALADA E CARNE MOÍDA COM LEGUMES	ARROZ, MACARRÃO, SALADA E FRANGOAO FORNO	ARROZ, MACARRÃO, SALADA E FRANGO AO FORNO
CEIA	MINGAU OU CHÁ	MINGAU OU CHÁ	MINGAU OU CHÁ	MINGAU OU CHÁ	MINGAU OU CHÁ	MINGAU OU CHÁ	MINGAU OU CHÁ

Nilcelha Santana
Gerente Assistencial
INSTITUTO ROSA BRANCA IRB

Digitalizado com CamScanner

HOSPITAL E MATERNIDADE FRANCISQUINHA FARIAS LEITÃO

CARDÁPIO – COLABORADORES 2024

REFEIÇÃO	SEGUNDA-FEIRA 15/01	TERÇA-FEIRA 16/01	QUARTA-FEIRA 17/01	QUINTA-FEIRA 18/01	SEXTA-FEIRA 19/01	SABÁDO 20/01	DOMINGO 21/01
LANCHE DA MANHÃ	CAFÉ E LEITE PÃO E MARGARINA	CAFÉ E LEITE PÃO E MARGARINA	CAFÉ E LEITE PÃO E MARGARINA	CAFÉ E LEITE PÃO E MARGARINA	CAFÉ E LEITE PÃO E MARGARINA	CAFÉ E LEITE PÃO E MARGARINA	CAFÉ E LEITE PÃO E MARGARINA
ALMOÇO	ARROZ MACARRÃO FEIJÃO CUSCUZ SALADA CRUA CREME DE GALINHA	ARROZ MACARRÃO FEIJÃO FAROFA SALADA CRUA FRANGO AO FORNO	ARROZ MACARRÃO FEIJÃO FAROFA SALADA CRUA FRANGO AO MOLHO BRANCO	ARROZ MACARRÃO PURÊ DE BATATA SALADA CRUA CARNE MOÍDA	ARROZ CUSCUZ FAROFA SALADA CRUA PICADINHO ACEBOLADO	ARROZ MACARRÃO FEIJÃO FAROFA SALADA COZIDA CARNE MOÍDA	ARROZ MACARRÃO FEIJÃO CUSCUZ SALADA CRUA FRANGO AO MOLHO
LANCHE DA TARDE	CAFÉ/SUCO BOLO	CAFÉ/SUCO TAPIOCA	CAFÉ/SUCO BISCOITO	CAFÉ/SUCO BRUACA	CAFÉ/SUCO TAPIOCA	CAFÉ/SUCO BISCOITO	CAFÉ TORRADA OU BISCOITO
JANTAR	ARROZ FAROFA SALADA CRUA CREME DE GALINHA	BAIÃO DE DOIS FAROFA SALADA PICADINHO ACEBOLADO	ARROZ PURÊ DE BATATA SALADA CRUA FRANGO AO FORNO	ARROZ FAROFA SALADA CRUA ESTROGONOFE DE CARNE	ARROZ MACARRÃO FAROFA SALADA CRUA CARNE MOÍDA	ARROZ MACARRÃO SALADA CRUA FRANGO AO MOLHO BRANCO	BAIÃO DE DOIS FAROFA SALADA CRUA FRANGO AO FORNO
CEIA	MINGAU OU CHÁ	MINGAU OU CHÁ	MINGAU OU CHÁ	MINGAU OU CHÁ	MINGAU OU CHÁ	MINGAU OU CHÁ	MINGAU OU CHÁ

Nilcelha Santana
Gerente Assistencial
INSTITUTO ROSA BRANCA IRB

Digitalizado com CamScanner

Prefeitura Municipal de MONSENHOR TABOSA
Fazendo mais pela terra de todos nós

SECRETARIA MUNICIPAL DE SAÚDE
MONSENHOR TABOSA
Fazendo mais pela saúde de todos nós

HMFFL

INSTITUTO ROSA BRANCA
Saúde é assim que se faz

HOSPITAL E MATERNIDADE FRANCISQUINHA FARIAS LEITÃO

CARDÁPIO – COLABORADORES 2024

REFEIÇÃO	SEGUNDA-FEIRA 22/01	TERÇA-FEIRA 23/01	QUARTA-FEIRA 24/01	QUINTA-FEIRA 25/0	SEXTA-FEIRA 26/0	SABÁDO 27/01	DOMINGO 28/01
LANCHE DA MANHÃ	CAFÉ E LEITE PÃO E MARGARINA	CAFÉ E LEITE PÃO E MARGARINA	CAFÉ E LEITE PÃO E MARGARINA	CAFÉ E LEITE PÃO E MARGARINA	CAFÉ E LEITE PÃO E MARGARINA	CAFÉ E LEITE PÃO E MARGARINA	CAFÉ E LEITE PÃO E MARGARINA
ALMOÇO	**ARROZ MACARRÃO FEIJÃO TROPEIRO CUSCUZ SALADA CRUA FRANGO AO FORNO**	**ARROZ MACARRÃO FEIJÃO FAROFA SALADA CRUA FRANGO AO FORNO**	**ARROZ MACARRÃO FEIJÃO FAROFA SALADA COZIDA ALMÔNDEGA**	**ARROZ MACARRÃO PURÊ DE BATATA SALADA CRUA ESTROGONOFE DE CARNE**	**ARROZ MACARRÃO FAROFA SALADA CRUA CREME DE GALINHA**	**ARROZ MACARRÃO FEIJÃO FAROFA SALADA CRUA PICADINHO ACEBOLADO**	**ARROZ MACARRÃO FEIJÃO CUSCUZ SALADA CRUA FRANGO AO MOLHO**
LANCHE DA TARDE	CAFÉ/SUCO BOLO	CAFÉ/SUCO TAPIOCA	CAFÉ/SUCO BISCOITO	CAFÉ/SUCO BRUACA	CAFÉ/SUCO TAPIOCA	CAFÉ/SUCO BISCOITO	CAFÉ TORRADA OU BISCOITO
JANTAR	**ARROZ FAROFA SALADA CRUA CREME DE GALINHA**	**BAIÃO DE DOIS FAROFA PICADINHO ACEBOLADO**	**ARROZ PURÊ DE BATATA SALADA CRUA FRANGO AO FORNO**	**ARROZ FAROFA SALADA CRUA FRANGO AO MOLHO**	**ARROZ MACARRÃO FAROFA SALADA CRUA CARNE MOÍDA**	**ARROZ MACARRÃO SALADA CRUA FRANGO AO MOLHO BRANCO**	**ARROZ CUSCUZ SALADA COZIDA CARNE MOÍDA**
CEIA	MINGAU OU CHÁ	MINGAU OU CHÁ	MINGAU OU CHÁ	MINGAU OU CHÁ	MINGAU OU CHÁ	MINGAU OU CHÁ	MINGAU OU CHÁ

Nilcelha Santana
Gerente Assistencial
INSTITUTO ROSA BRANCA IRB

Digitalizado com CamScanner

Relatório mensal da descrição das atividades desenvolvidas nos meses de Novembro e Dezembro de 2023

1. Identificação

HOSPITAL E MATERNIDADE FRANCISQUINHA FARIAS LEITÃO

CNPJ:

1.1 Av. Pessoa Pires, Lilio Gentil Leitão, Monsenhor Tabosa – CE, 63780-000, Brasil.

Telefone: (88) 9. 9674-0354

2. Tipo de Serviço

Nossos serviços são prestados na própria unidade de forma centralizada, sendo feitas diariamente limpeza concorrente e semanalmente ou mensalmente limpeza terminal em toda unidade seguindo o cronograma padronizado pelo Instituto Rosa Branca.

3. Funcionários

3.1 Quadro de funcionários

RESPONSAVEL PELA UNIDADE	
NOME	Maria das Dores Barbosa de Souza
FUNÇÃO	Coordenadora de hotelaria
ATRIBUIÇÕES	Coordenar, organizar e orientar a execução das atividades e procedimentos da equipe, fiscalizar uso de epis, elaborar escalas, planejar e executar compras, fazer controle do estoque, fazer vistoria diária na unidade.

FUNCIONÁRIAS – AUXILIAR DE SERVIÇO GERAIS	
NOME	Maria Marly Ribeiro
FUNÇÃO	Auxiliar de serviços gerais
ATRIBUIÇÕES	Limpeza geral

Maria das D. Barbosa de Souza
Coordenadora de Hotelaria - HMFFL
Instituto Rosa Branca

Nilceiha Santana
Gerente Assistencial
INSTITUTO ROSA BRANCA IRB

Digitalizado com CamScanner

NOME	José Alessandro de Sousa Nascimento
FUNÇÃO	Auxiliar de serviços gerais
ATRIBUIÇÕES	Limpeza geral
NOME	Marcelo Flor Umbelino
FUNÇÃO	Auxiliar de serviços gerais
ATRIBUIÇÕES	Limpeza geral
NOME	Antonia de Maria Melo
FUNÇÃO	Auxiliar de serviços gerais
ATRIBUIÇÕES	Limpeza geral
NOME	Francisco Gerry Camelo da Silva
FUNÇÃO	Auxiliar de serviços gerais
ATRIBUIÇÕES	Limpeza geral

NOME	Isaque Ferreira da Silva
FUNÇÃO	Auxiliar de serviços gerais
ATRIBUIÇÕES	Limpeza geral
NOME	Juraci Araújo da Silva
FUNÇÃO	Auxiliar de serviços gerais
ATRIBUIÇÕES	Limpeza geral
NOME	Gilmar Gomes de Oliveira
FUNÇÃO	Auxiliar de serviços gerais
ATRIBUIÇÕES	Limpeza geral

NOME	Andreia Barbosa dos Santos

Maria das D. Barbosa de Souza
Coordenadora de Hotelaria - HMFFL
Instituto Rosa Branca

Nilcelha Santana
Gerente Assistencial
INSTITUTO ROSA BRANCA - IRB

Digitalizado com CamScanner

FUNÇÃO	Lavadeira
ATRIBUIÇÕES	Lavar e passar lençóis da unidade
NOME	Luzanira de Oliveira Almeida
FUNÇÃO	Lavadeira
ATRIBUIÇÕES	Lavar e passar lençóis da unidade
NOME	Maria Assunção Rodrigues
FUNÇÃO	Lavadeira
ATRIBUIÇÕES	Lavar e passar lençóis da unidade
NOME	Maria Edvanda Mesquita Rodrigues
FUNÇÃO	Lavadeira
ATRIBUIÇÕES	Lavar e passar lençóis da unidade

NOME	Elizete da Silva Sampaio
FUNÇÃO	Trocar e organizar os lençóis
ATRIBUIÇÕES	Contar e organizar lençóis da unidade
NOME	Zizeuda Saraiva Barros
FUNÇÃO	Trocar e organizar os lençóis
ATRIBUIÇÕES	Contar e organizar lençóis da unidade

3.2 Utilização de EPIs.

São utilizados diariamente, uniforme, touca descartável, máscaras, luvas de látex e descartáveis onde são disponibilizadas pela unidade diariamente. Em casos de COVID-19, são utilizados máscara N95 e avental descartável.

Não temos nenhum registro de acidente no setor e o livro de ocorrência do mesmo se localiza com a direção da unidade.

Os fardamentos das colaboradoras são de cor padrão e também são oferecidos pela unidade.

Maria das D. Barbosa de Souza
Coordenadora de Hotelaria - HMFFL
Instituto Rosa Branca

Nilcelha Santana
Gerente Assistencial
INSTITUTO ROSA BRANCA - IRB

Digitalizado com CamScanner

4. Política de compras da Unidade

A previsão quantitativa do material é realizada pela coordenadora de hotelaria, é feito o levantamento de insumos, e enviado uma requisição de compras para nossos fornecedores que são da própria cidade ou cidades vizinhas, há depender do custo-benefício de cada produto. Esse processo é realizado quinzenalmente, sendo respeitada a margem de segurança afim da prevenção caso possa ocorrer algum atraso inesperado da entrega das mercadorias. Tudo é registrado em caderno e planilhas de controle atualizada diariamente pela coordenadora. As requisições de compras são enviadas no grupo via Whatsapp para o financeiro.

Seguimos um critério específico para realização das compras, é levado em consideração o valor dos insumos na data da compra, a quantidade que temos no estoque, os pedidos são entregues no prazo de cinco até sete dias úteis, tudo é conferido pela coordenadora de hotelaria e organizado em prateleiras no almoxarifado.

5. Planejamento Físico

5.1 Equipamentos

Temos disponível na unidade 2 carrinhos de limpeza, um para áreas críticas e outro para áreas não críticas, vassouras, rodos, pás coletoras, descartex, lixeiras com pedais para lixo comum e infectante.

A aquisição dos equipamentos é feita por meio de requisição, e a manutenção dos mesmos é realizada quando o equipamento necessita, não tendo uma empresa definida para o conserto, também não temos uma manutenção preventiva dos equipamentos, não existe um livro de registros de manutenção unidade.

6. Treinamentos

Todos os meses ocorre reunião com nossos colaboradores para alinhamento do setor, onde avaliamos o desempenho deles, debatemos sobre melhorias a serem feitas tanto pela coordenação como pelos colaboradores. Também realinhamos o uso de produtos e equipamentos diários utilizados pela equipe.

Maria das D. Barbosa de Souza
Coordenadora de Hotelaria - HMFFL
Instituto Rosa Branca

Nilceia [illegible]
Gerente Assistencial
INSTITUTO ROSA BRANCA IRB

Digitalizado com CamScanner

7. Serviço de hotelaria

É seguido todo o cronograma de limpeza hospitalar, todos os dias como primeira tarefa diária é feita a vistoria pelas enfermarias e corredores.

Limpeza terminal, começando pelo o pátio, como de costume realizado todas as noites, na parte da recepção, sala de triagem, consultório médico, triagem, sala de direção e sala de coordenações, sala de estabilização, medicação e curativo, raio-x e ECG. Seguindo cronograma.

Realizamos limpeza terminal, sala de parto, pré parto, toda área ao redor, posto 2, corredor da pediatria, observação. Pela manhã é recolhido todos os lençóis sujos, lavados e depois são organizados na rouparia, conforme a necessidade de cada enfermaria é feita a troca de lençóis no leito a cada banho do paciente.

No decorrer dos últimos meses tivemos a manutenção das camas, berços e suportes de medicações de todas as enfermarias. Tivemos a compra de equipamentos novos para a lavanderia, que também foi realocada para um local mais adequado.

Diariamente também temos um grupo de WhatsApp para melhor comunicação.

Maria das D. Barbosa de Souza
Coordenadora de Hotelaria - HMFFL
Instituto Rosa Branca

Nicelha Santana
Gerente Assistencial
INSTITUTO ROSA BRANCA IRB

Digitalizado com CamScanner

Relatório mensal da descrição das atividades desenvolvidas em Janeiro de 2024

1. Identificação

HOSPITAL E MATERNIDADE FRANCISQUINHA FARIAS LEITÃO

CNPJ:

1.1 Av. Pessoa Pires, Lílio Gentil Leitão, Monsenhor Tabosa – CE, 63780-000, Brasil.

Telefone: (88) 9. 9674-0354

2. Tipo de Serviço

Nossos serviços são prestados na própria unidade de forma centralizada, sendo feitas diariamente limpeza concorrente e semanalmente ou mensalmente limpeza terminal em toda unidade seguindo o cronograma padronizado pelo Instituto Rosa Branca.

3. Funcionários

3.1 Quadro de funcionários

RESPONSAVEL PELA UNIDADE	
NOME	Maria das Dores Barbosa de Souza
FUNÇÃO	Coordenadora de hotelaria
ATRIBUIÇÕES	Coordenar, organizar e orientar a execução das atividades e procedimentos da equipe, fiscalizar uso de epis, elaborar escalas, planejar e executar compras, fazer controle do estoque, fazer vistoria diária na unidade.

FUNCIONÁRIAS – AUXILIAR DE SERVIÇO GERAIS	
NOME	Maria Marly Ribeiro
FUNÇÃO	Auxiliar de serviços gerais
ATRIBUIÇÕES	Limpeza geral
NOME	José Alessandro de Sousa Nascimento
FUNÇÃO	Auxiliar de serviços gerais

Maria das D. Barbosa de Souza
Coordenadora de Hotelaria - HMFFL
Instituto Rosa Branca

Gerente Assistencial
INSTITUTO ROSA BRANCA IRP

Digitalizado com CamScanner

ATRIBUIÇÕES	Limpeza geral
NOME	Marcelo Flor Umbelino
FUNÇÃO	Auxiliar de serviços gerais
ATRIBUIÇÕES	Limpeza geral
NOME	Antonia de Maria Melo
FUNÇÃO	Auxiliar de serviços gerais
ATRIBUIÇÕES	Limpeza geral
NOME	Francisco Gerry Camelo da Silva
FUNÇÃO	Auxiliar de serviços gerais
ATRIBUIÇÕES	Limpeza geral

NOME	Isaque Ferreira da Silva
FUNÇÃO	Auxiliar de serviços gerais
ATRIBUIÇÕES	Limpeza geral
NOME	Francisco Eudes Doroteu Rodrigues
FUNÇÃO	Auxiliar de serviços gerais
ATRIBUIÇÕES	Limpeza geral
NOME	Gilmar Gomes de Oliveira
FUNÇÃO	Auxiliar de serviços gerais
ATRIBUIÇÕES	Limpeza geral

NOME	Andreia Barbosa dos Santos
FUNÇÃO	Lavadeira
ATRIBUIÇÕES	Lavar e passar lençóis da unidade

Nilcelha Santana
Gerente Assistencial
INSTITUTO ROSA BRANCA IRB

Maria das D. Barbosa de Souza
Coordenadora de Hotelaria - HMFFL
Instituto Rosa Branca

Digitalizado com CamScanner

NOME	Luzanira de Oliveira Almeida
FUNÇÃO	Lavadeira
ATRIBUIÇÕES	Lavar e passar lençóis da unidade
NOME	Maria Assunção Rodrigues
FUNÇÃO	Lavadeira
ATRIBUIÇÕES	Lavar e passar lençóis da unidade
NOME	Maria Edvanda Mesquita Rodrigues
FUNÇÃO	Lavadeira
ATRIBUIÇÕES	Lavar e passar lençóis da unidade

NOME	Zizeuda Saraiva Barros
FUNÇÃO	Trocar e organizar os lençóis
ATRIBUIÇÕES	Contar e organizar lençóis da unidade

3.2 Utilização de EPIs.

São utilizados diariamente, uniforme, touca descartável, máscaras, luvas de látex e descartáveis onde são disponibilizadas pela unidade diariamente. Em casos de COVID-19, são utilizados máscara N95 e avental descartável.

Não temos nenhum registro de acidente no setor e o livro de ocorrência do mesmo se localiza com a direção da unidade.

Os fardamentos das colaboradoras são de cor padrão e também são oferecidos pela unidade.

4. Política de compras da Unidade

A previsão quantitativa do material é realizada pela coordenadora de hotelaria, é feito o levantamento de insumos, e enviado uma requisição de compras para nossos fornecedores que são da própria cidade ou cidades vizinhas, há depender do custo-benefício de cada produto. Esse processo é realizado quinzenalmente, sendo respeitada a margem de segurança afim da prevenção caso possa ocorrer algum atraso inesperado da entrega das

Nilcelha Santana
Gerente Assistencial
INSTITUTO ROSA BRANCA - IRB

Maria das D. Barbosa de Souza
Coordenadora de Hotelaria - HMFFL
Instituto Rosa Branca

Digitalizado com CamScanner

mercadorias. Tudo é registrado em caderno e planilhas de controle atualizada diariamente pela coordenadora. As requisições de compras são enviadas no grupo via Whatsapp para o financeiro.

Seguimos um critério específico para realização das compras, é levado em consideração o valor dos insumos na data da compra, a quantidade que temos no estoque, os pedidos são entregues no prazo de cinco até sete dias úteis, tudo é conferido pela coordenadora de hotelaria e organizado em prateleiras no almoxarifado.

5. Planejamento Físico

5.1 Equipamentos

Temos disponível na unidade 2 carrinhos de limpeza, um para áreas críticas e outro para áreas não críticas, vassouras, rodos, pás coletoras, descartex, lixeiras com pedais para lixo comum e infectante.

A aquisição dos equipamentos é feita por meio de requisição, e a manutenção dos mesmos é realizada quando o equipamento necessita, não tendo uma empresa definida para o conserto, também não temos uma manutenção preventiva dos equipamentos, não existe um livro de registros de manutenção unidade.

6. Treinamentos

A reunião mensal aconteceu dia 25 de Janeiro, com todas os setores resposnáveis pelo serviço de hotelaria hospitalar. Essa reunião visa o alinhamento do setor, onde avaliamos o desempenho dos colaboradores e debatemos sobre melhorias a serem realizadas. Também reforçamos o uso de EPI's, instruimos quanto ao uso de produtos de limpeza e higiene e equipamentos diários utilizados pela equipe.

7. Serviço de hotelaria

É seguido todo o cronograma de limpeza hospitalar, todos os dias como primeira tarefa diária é feita a vistoria pelas enfermarias e corredores.

Maria das D. Barbosa de Souza
Coordenadora de Hotelaria - HMFFL
Instituto Rosa Branca

Nircelia Santana
Gerente Assistencial
INSTITUTO ROSA BRANCA IRB

Digitalizado com CamScanner

Limpeza terminal, começando pelo o pátio, como de costume realizado todas as noites, na parte da recepção, sala de triagem, consultório médico, triagem, sala de direção e sala de coordenações, sala de estabilização, medicação e curativo, raio-x e ECG. Seguindo cronograma.

Realizamos limpeza terminal, sala de parto, pré parto, toda área ao redor, posto 2, corredor da pediatria, observação. Pela manhã é recolhido todos os lençóis sujos, lavados e depois são organizados na rouparia, conforme a necessidade de cada enfermaria é feita a troca de lençóis no leito a cada banho do paciente.

Diariamente também temos um grupo de WhatsApp para melhor comunicação.

Maria das D. Barbosa de Souza
Coordenadora de Hotelaria - HMFFL
Instituto Rosa Branca

Nilcelha Santana
Gerente Assistencial
INSTITUTO ROSA BRANCA IRB

Digitalizado com CamScanner

ANEXO 1 (ALMOXARIFADO)

Maria das D. Barbosa de Souza
Coordenadora de Hotelaria - HMFFL
Instituto Rosa Branca

Nildenia Santana
Gerente Assistencial
INSTITUTO ROSA BRANCA IRB

Digitalizado com CamScanner

INSTITUTO ROSA BRANCA
HOSPITAL E MATERNIDADE FRANCISQUINHA FARIAS LEITÃO
RUA PESSOA PIRES, 03 – MONSENHOR TABOSA/CE

SERVIÇO DE ATENDIMENTO AO USUÁRIO

ICAÇÃO (OPCIONAL)

maria silva

22

Data:

Telefone:

AVALIAÇÃO DO PACIENTE

ITEM	Não Utilizado	Ótimo	Bom	Ruim	Péssimo
ndimento da recepção	○	😀	😐	😐	☹
ndimento da enfermagem	○	😀	😐	😐	☹
ndimento do médico	○	😀	😐	😐	☹
modação e conforto da unidade	○	😀	😐	😐	☹
ene e limpeza do ambiente	○	😀	😐	😐	☹
ta de exames	✗	😀	😐	😐	☹
entação fornecida	✗	😀	😐	😐	☹
rmações ao paciente/acompanhante	○	😀	😐	😐	☹
o avalia a unidade de forma geral		😀	😐	😐	☹
recomendaria a unidade?	(X) SIM		( ) NÃO		

, crítica, reclamação ou elogio a fazer?

MONSENHOR TABOSA
SAÚDE
INSTITUTO ROSA BRANCA
Saúde é assim que se faz

Nilcelia Pantana
Gerente Assistencial
INSTITUTO ROSA BRANCA
IRB

HMFFL

INSTITUTO ROSA BRANCA
HOSPITAL E MATERNIDADE FRANCISQUINHA FARIAS LEITÃO
RUA PESSOA PIRES, 03 – MONSENHOR TABOSA/CE

SERVIÇO DE ATENDIMENTO AO USUÁRIO

IDENTIFICAÇÃO (OPCIONAL)

Nome: ANTONIO FERREIRA

Idade: 38 Data:

E-mail: Telefone:

AVALIAÇÃO DO PACIENTE

Nº	ITEM	Não Utilizado	Ótimo	Bom	Ruim	Péssimo
01	Atendimento da recepção	○	😀	😐	😐	☹
02	Atendimento da enfermagem	○	😀	✗	😐	☹
03	Atendimento do médico	○	😀	✗	😐	☹
04	Acomodação e conforto da unidade	○	😀	✗	😐	☹
05	Higiene e limpeza do ambiente	○	✗	😐	😐	☹
06	Coleta de exames	○	😀	✗	😐	☹
07	Alimentação fornecida	○	😀	✗	😐	☹
08	Informações ao paciente/acompanhante	○	😀	✗	😐	☹
09	Como avalia a unidade de forma geral		😀	✗	😐	☹
10	Você recomendaria a unidade?	(X) SIM		( ) NÃO		

Sugestão, crítica, reclamação ou elogio a fazer?

PARABÉNS !!!

MONSENHOR TABOSA
SAÚDE
INSTITUTO ROSA BRANCA
Saúde é assim que se faz

Digitalizado com CamScanner

INSTITUTO ROSA BRANCA
HOSPITAL E MATERNIDADE FRANCISQUINHA FARIAS LEITÃO
RUA PESSOA PIRES, 03 – MONSENHOR TABOSA/CE

:RVIÇO DE ATENDIMENTO AO USUÁRIO

:ÃO (OPCIONAL)

DAVI ALVES

24 **Data:**

Telefone:

AVALIAÇÃO DO PACIENTE

ITEM	Não Utilizado	Ótimo	Bom	Ruim	Péssimo
ıento da recepção	○	☒	☺	😐	☹
ıento da enfermagem	○	☒	☺	😐	☹
ento do médico	○	☒	☺	😐	☹
ação e conforto da unidade	○	☒	☺	😐	☹
: limpeza do ambiente	○	☒	☺	😐	☹
: exames	○	😀	☺	😐	☹
ıção fornecida	○	😀	☺	😐	☹
ões ao paciente/acompanhante	○	☒	☺	😐	☹
alia a unidade de forma geral		☒	☺	😐	☹
›mendaria a unidade?	( ) SIM			( ) NÃO	

tica, reclamação ou elogio a fazer?

MONSENHOR TABOSA · SAÚDE · INSTITUTO ROSA BRANCA Saúde é assim que se faz

Nirceia Santana
Gerente Assistencial
INSTITUTO ROSA BRANCA IRB

HMFFL

INSTITUTO ROSA BRANCA
HOSPITAL E MATERNIDADE FRANCISQUINHA FARIAS LEITÃO
RUA PESSOA PIRES, 03 – MONSENHOR TABOSA/CE

SERVIÇO DE ATENDIMENTO AO USUÁRIO

IDENTIFICAÇÃO (OPCIONAL)

Nome: Maria Fernandes

Idade: 31 **Data:** 03/11

E-mail: **Telefone:**

AVALIAÇÃO DO PACIENTE

Nº	ITEM	Não Utilizado	Ótimo	Bom	Ruim	Péssimo
01	Atendimento da recepção	○	😀	☒	😐	☹
02	Atendimento da enfermagem	○	😀	☒	😐	☹
03	Atendimento do médico	○	☒	☺	😐	☹
04	Acomodação e conforto da unidade	○	😀	☺	😐	☹
05	Higiene e limpeza do ambiente	○	☒	☺	😐	☹
06	Coleta de exames	○	😀	☺	😐	☹
07	Alimentação fornecida	○	😀	☺	😐	☹
08	Informações ao paciente/acompanhante	○	😀	☺	😐	☹
09	Como avalia a unidade de forma geral		😀	☺	😐	☹
10	Você recomendaria a unidade?	(☒) SIM			( ) NÃO	

Sugestão, crítica, reclamação ou elogio a fazer?

MONSENHOR TABOSA · SAÚDE · INSTITUTO ROSA BRANCA Saúde é assim que se faz

Digitalizado com CamScanner

SERVIÇO DE ATENDIMENTO AO USUÁRIO

NTIFICAÇÃO (OPCIONAL)

ome: LIZ DAIANA	
ade:	**Data:**
mail:	**Telefone:**

AVALIAÇÃO DO PACIENTE

ITEM	Não Utilizado	Ótimo	Bom	Ruim	Péssimo
Atendimento da recepção	○	😀	😐	😐	☹
Atendimento da enfermagem	○	😀	😐	😐	☹
Atendimento do médico	○	😀	😐	😐	☹
Acomodação e conforto da unidade	○	😀	😐	😐	☹
Higiene e limpeza do ambiente	○	😀	😐	😐	☹
Coleta de exames	○	😀	😐	😐	☹
Alimentação fornecida	○	😀	😐	😐	☹
Informações ao paciente/acompanhante	○	😀	😐	😐	☹
Como avalia a unidade de forma geral		😀	😐	😐	☹
Você recomendaria a unidade?		(X) SIM		( ) NÃO	

estão, crítica, reclamação ou elogio a fazer?

HOSPITAL E MATERNIDADE FRANCISQUINHA FARIAS LEITÃO
RUA PESSOA PIRES, 03 – MONSENHOR TABOSA/CE

SERVIÇO DE ATENDIMENTO AO USUÁRIO

IDENTIFICAÇÃO (OPCIONAL)

Nome: Maria Souza	
Idade: 27	**Data:**
E-mail:	**Telefone:**

AVALIAÇÃO DO PACIENTE

Nº	ITEM	Não Utilizado	Ótimo	Bom	Ruim	Péssimo
01	Atendimento da recepção	○	😀	😐	😐	☹
02	Atendimento da enfermagem	○	😀	😐	😐	☹
03	Atendimento do médico	○	😀	😐	😐	☹
04	Acomodação e conforto da unidade	○	😀	😐	😐	☹
05	Higiene e limpeza do ambiente	○	😀	😐	😐	☹
06	Coleta de exames	○	😀	😐	😐	☹
07	Alimentação fornecida	○	😀	😐	😐	☹
08	Informações ao paciente/acompanhante	○	😀	😐	😐	☹
09	Como avalia a unidade de forma geral		😀	😐	😐	☹
10	Você recomendaria a unidade?		( ) SIM		( ) NÃO	

Sugestão, crítica, reclamação ou elogio a fazer?

Bom!

MONSENHOR TABOSA · SAÚDE · INSTITUTO ROSA BRANCA Saúde é assim que se faz

Nicelia Santana
Gerente Assistencial
INSTITUTO ROSA BRANCA IRB

Digitalizado com CamScanner

INSTITUTO ROSA BRANCA
HOSPITAL E MATERNIDADE FRANCISQUINHA FARIAS LEITÃO
RUA PESSOA PIRES, 03 – MONSENHOR TABOSA/CE

SERVIÇO DE ATENDIMENTO AO USUÁRIO

IFICAÇÃO (OPCIONAL)

e: JOÃO LUCAS	
e:	Data:
il:	Telefone:

AVALIAÇÃO DO PACIENTE

ITEM	Não Utilizado	Ótimo	Bom	Ruim	Péssimo
tendimento da recepção	○	😀	😐		
tendimento da enfermagem	○	😀	😐		
tendimento do médico	○	😀	😐		
comodação e conforto da unidade	○	😀	😐		
igiene e limpeza do ambiente	○	😀	😐		
oleta de exames	○	😀	😐		
limentação fornecida	○	😀	😐		
nformações ao paciente/acompanhante	○	😀	😐		
omo avalia a unidade de forma geral		😀	😐		
ocê recomendaria a unidade?	(X) SIM		( ) NÃO		

tão, crítica, reclamação ou elogio a fazer?

MONSENHOR TABOSA
SAÚDE
INSTITUTO ROSA BRANCA
Saúde é assim que se faz

Nicolly Santana
Gerente de Assistencial
INSTITUTO ROSA BRANCA

HMFFL

INSTITUTO ROSA BRANCA
HOSPITAL E MATERNIDADE FRANCISQUINHA FARIAS LEITÃO
RUA PESSOA PIRES, 03 – MONSENHOR TABOSA/CE

SERVIÇO DE ATENDIMENTO AO USUÁRIO

IDENTIFICAÇÃO (OPCIONAL)

Nome: Ana livia lima	
Idade: 15 anos	Data:
E-mail:	Telefone:

AVALIAÇÃO DO PACIENTE

Nº	ITEM	Não Utilizado	Ótimo	Bom	Ruim	Péssimo
01	Atendimento da recepção	○	😀	😐		
02	Atendimento da enfermagem	○	😀	😐		
03	Atendimento do médico	○	😀	😐		
04	Acomodação e conforto da unidade	○	😀	😐		
05	Higiene e limpeza do ambiente	○	😀	😐		
06	Coleta de exames	○	😀	😐		
07	Alimentação fornecida	○	😀	😐		
08	Informações ao paciente/acompanhante	○	😀	😐		
09	Como avalia a unidade de forma geral		😀	😐		
10	Você recomendaria a unidade?	(X) SIM		( ) NÃO		

Sugestão, crítica, reclamação ou elogio a fazer?

Gostei

MONSENHOR TABOSA
SAÚDE
INSTITUTO ROSA BRANCA
Saúde é assim que se faz

Digitalizado com CamScanner

INSTITUTO ROSA BRANCA
HOSPITAL E MATERNIDADE FRANCISQUINHA FARIAS LEITÃO
RUA PESSOA PIRES, 03 – MONSENHOR TABOSA/CE

SERVIÇO DE ATENDIMENTO AO USUÁRIO

NTIFICAÇÃO (OPCIONAL)

me: MANOEL LOPES	
de:	Data:
ail:	Telefone:

AVALIAÇÃO DO PACIENTE

ITEM	Não Utilizado	Ótimo	Bom	Ruim	Péssimo
Atendimento da recepção	○	😀	😐	😐	☹
Atendimento da enfermagem	○	😀	😐	😐	☹
Atendimento do médico	○	😀	😐	😐	☹
Acomodação e conforto da unidade	○	😀	😐	😐	☹
Higiene e limpeza do ambiente	○	😀	😐	😐	☹
Coleta de exames	X	😀	🙂	😐	☹
Alimentação fornecida	X	😀	🙂	😐	☹
nformações ao paciente/acompanhante	○	😀	🙂	😐	☹
Como avalia a unidade de forma geral		😀	😐	😐	☹
Você recomendaria a unidade?	(X) SIM			( ) NÃO	

stão, crítica, reclamação ou elogio a fazer?

MONSENHOR TABOSA
SAÚDE
INSTITUTO ROSA BRANCA
Saúde é assim que se faz

Nilcelha Santana
Gerente Assistencial
INSTITUTO ROSA BRANCA IR

INSTITUTO ROSA BRANCA
HOSPITAL E MATERNIDADE FRANCISQUINHA FARIAS LEITÃO
RUA PESSOA PIRES, 03 – MONSENHOR TABOSA/CE

HMFFL

SERVIÇO DE ATENDIMENTO AO USUÁRIO

IDENTIFICAÇÃO (OPCIONAL)

Nome:	
Idade:	Data:
E-mail:	Telefone:

AVALIAÇÃO DO PACIENTE

Nº	ITEM	Não Utilizado	Ótimo	Bom	Ruim	Péssimo
01	Atendimento da recepção	○	😀	😐	😐	☹
02	Atendimento da enfermagem	○	😀	😐	😐	☹
03	Atendimento do médico	○	😀	😐	😐	☹
04	Acomodação e conforto da unidade	○	😀	😐	😐	☹
05	Higiene e limpeza do ambiente	○	😀	😐	😐	☹
06	Coleta de exames	X	😀	🙂	😐	☹
07	Alimentação fornecida	○	😀	😐	😐	☹
08	Informações ao paciente/acompanhante	○	😀	😐	😐	☹
09	Como avalia a unidade de forma geral		😀	😐	😐	☹
10	Você recomendaria a unidade?	(X) SIM			( ) NÃO	

Sugestão, crítica, reclamação ou elogio a fazer?

BOM !

MONSENHOR TABOSA
SAÚDE
INSTITUTO ROSA BRANCA
Saúde é assim que se faz

Digitalizado com CamScanner

INSTITUTO ROSA BRANCA
HOSPITAL E MATERNIDADE FRANCISQUINHA FARIAS LEITÃO
RUA PESSOA PIRES, 03 – MONSENHOR TABOSA/CE

SERVIÇO DE ATENDIMENTO AO USUÁRIO

NTIFICAÇÃO (OPCIONAL)

ıme: LIVIA	
ıde:	Data:
ıail:	Telefone:

AVALIAÇÃO DO PACIENTE

ITEM	Não Utilizado	Ótimo	Bom	Ruim	Péssimo
Atendimento da recepção	○	☒	☺	😐	☹
Atendimento da enfermagem	○	☒	☺	😐	☹
Atendimento do médico	○	☒	☺	😐	☹
Acomodação e conforto da unidade	○	☒	☺	😐	☹
Higiene e limpeza do ambiente	○	☒	☺	😐	☹
Coleta de exames	○	☒	☺	😐	☹
Alimentação fornecida	○	☒	☺	😐	☹
nformações ao paciente/acompanhante	○	☒	☺	😐	☹
Como avalia a unidade de forma geral		☒	☺	😐	☹
Você recomendaria a unidade?	(X) SIM			( ) NÃO	

tão, crítica, reclamação ou elogio a fazer?

TUDO ÓTIMO!!!
ooo

MONSENHOR TABOSA · SAÚDE · INSTITUTO ROSA BRANCA Saúde é assim que se faz

Nicolina Santana
Gerente Assistencial
INSTITUTO ROSA BRANCA IRB

INSTITUTO ROSA BRANCA
HOSPITAL E MATERNIDADE FRANCISQUINHA FARIAS LEITÃO
RUA PESSOA PIRES, 03 – MONSENHOR TABOSA/CE

SERVIÇO DE ATENDIMENTO AO USUÁRIO

IDENTIFICAÇÃO (OPCIONAL)

Nome: GUSTAVO SILVA	
Idade:	Data:
E-mail:	Telefone:

AVALIAÇÃO DO PACIENTE

Nº	ITEM	Não Utilizado	Ótimo	Bom	Ruim	Péssimo
01	Atendimento da recepção	○	☒	☺	😐	☹
02	Atendimento da enfermagem	○	😀	☒	😐	☹
03	Atendimento do médico	○	😀	☒	😐	☹
04	Acomodação e conforto da unidade	○	☒	☺	😐	☹
05	Higiene e limpeza do ambiente	○	😀	☒	😐	☹
06	Coleta de exames	○	😀	☺	😐	☹
07	Alimentação fornecida	○	😀	☺	😐	☹
08	Informações ao paciente/acompanhante	○	☒	☺	😐	☹
09	Como avalia a unidade de forma geral		☒	☺	😐	☹
10	Você recomendaria a unidade?	(X) SIM			( ) NÃO	

Sugestão, crítica, reclamação ou elogio a fazer?

MONSENHOR TABOSA · SAÚDE · INSTITUTO ROSA BRANCA Saúde é assim que se faz

Digitalizado com CamScanner

INSTITUTO ROSA BRANCA
HOSPITAL E MATERNIDADE FRANCISQUINHA FARIAS LEITÃO
RUA PESSOA PIRES, 03 – MONSENHOR TABOSA/CE

SERVIÇO DE ATENDIMENTO AO USUÁRIO

IDENTIFICAÇÃO (OPCIONAL)

Nome: MARIA PAIVA	
Idade:	**Data:**
E-mail:	**Telefone:**

AVALIAÇÃO DO PACIENTE

Nº	ITEM	Não Utilizado	Ótimo	Bom	Ruim	Péssimo
01	Atendimento da recepção	○	😀	😐	😐	☹
02	Atendimento da enfermagem	○	😀	🙂	😐	☹
03	Atendimento do médico	○	😀	😐	😐	☹
04	Acomodação e conforto da unidade	○	😀	😐	😐	☹
05	Higiene e limpeza do ambiente	○	😀	😐	😐	☹
06	Coleta de exames	○	😀	🙂	😐	☹
07	Alimentação fornecida	○	😀	🙂	😐	☹
08	Informações ao paciente/acompanhante	○	😀	😐	😐	☹
09	Como avalia a unidade de forma geral		😀	😐	😐	☹
10	Você recomendaria a unidade?		(X) SIM		( ) NÃO	

Sugestão, crítica, reclamação ou elogio a fazer?

MONSENHOR TABOSA
SAÚDE
INSTITUTO ROSA BRANCA
Saúde é assim que se faz

Nitcela Montana
Gerente Assistencial
INSTITUTO ROSA BRANCA IRB

INSTITUTO ROSA BRANCA
HOSPITAL E MATERNIDADE FRANCISQUINHA FARIAS LEITÃO
RUA PESSOA PIRES, 03 – MONSENHOR TABOSA/CE

SERVIÇO DE ATENDIMENTO AO USUÁRIO

IDENTIFICAÇÃO (OPCIONAL)

Nome: José Teodósio	
Idade:	**Data:**
E-mail:	**Telefone:**

AVALIAÇÃO DO PACIENTE

Nº	ITEM	Não Utilizado	Ótimo	Bom	Ruim	Péssimo
01	Atendimento da recepção	○	😀	😐	😐	☹
02	Atendimento da enfermagem	○	😀	🙂	😐	☹
03	Atendimento do médico	○	😀	😐	😐	☹
04	Acomodação e conforto da unidade	○	😀	🙂	😐	☹
05	Higiene e limpeza do ambiente	○	😀	🙂	😐	☹
06	Coleta de exames	○	😀	🙂	😐	☹
07	Alimentação fornecida	○	😀	🙂	😐	☹
08	Informações ao paciente/acompanhante	○	😀	😐	😐	☹
09	Como avalia a unidade de forma geral		😀	😐	😐	☹
10	Você recomendaria a unidade?		(X) SIM		( ) NÃO	

Sugestão, crítica, reclamação ou elogio a fazer?

MONSENHOR TABOSA
SAÚDE
INSTITUTO ROSA BRANCA
Saúde é assim que se faz

Digitalizado com CamScanner

INSTITUTO ROSA BRANCA
HOSPITAL E MATERNIDADE FRANCISQUINHA FARIAS LEITÃO
RUA PESSOA PIRES, 03 – MONSENHOR TABOSA/CE

SERVIÇO DE ATENDIMENTO AO USUÁRIO

NTIFICAÇÃO (OPCIONAL)

ome: LIZ DAIANA	
ade:	Data:
mail:	Telefone:

AVALIAÇÃO DO PACIENTE

ITEM	Não Utilizado	Ótimo	Bom	Ruim	Péssimo
Atendimento da recepção	○	☺	☺	😐	☹
Atendimento da enfermagem	○	☺	☺	😐	☹
Atendimento do médico	○	☺	☺	😐	☹
Acomodação e conforto da unidade	○	☺	☺	😐	☹
Higiene e limpeza do ambiente	○	☺	☺	😐	☹
Coleta de exames	○	☺	☺	😐	☹
Alimentação fornecida	○	☺	☺	😐	☹
Informações ao paciente/acompanhante	○	☺	☺	😐	☹
Como avalia a unidade de forma geral		☺	☺	😐	☹
Você recomendaria a unidade?		(X) SIM		( ) NÃO	

estão, crítica, reclamação ou elogio a fazer?

Mildinha Santana
Gerente Assistencial
INSTITUTO ROSA BRANCA IRB

MONSENHOR TABOSA · SAÚDE · INSTITUTO ROSA BRANCA Saúde é assim que se faz

INSTITUTO ROSA BRANCA
HOSPITAL E MATERNIDADE FRANCISQUINHA FARIAS LEITÃO
RUA PESSOA PIRES, 03 – MONSENHOR TABOSA/CE

SERVIÇO DE ATENDIMENTO AO USUÁRIO

IDENTIFICAÇÃO (OPCIONAL)

Nome: Marina Souza	
Idade: 27	Data:
E-mail:	Telefone:

AVALIAÇÃO DO PACIENTE

Nº	ITEM	Não Utilizado	Ótimo	Bom	Ruim	Péssimo
01	Atendimento da recepção	○	☺	☺	😐	☹
02	Atendimento da enfermagem	○	☺	☺	😐	☹
03	Atendimento do médico	○	☺	☺	😐	☹
04	Acomodação e conforto da unidade	○	☺	☺	😐	☹
05	Higiene e limpeza do ambiente	○	☺	☺	😐	☹
06	Coleta de exames	○	☺	☺	😐	☹
07	Alimentação fornecida	○	☺	☺	😐	☹
08	Informações ao paciente/acompanhante	○	☺	☺	😐	☹
09	Como avalia a unidade de forma geral		☺	☺	😐	☹
10	Você recomendaria a unidade?		( ) SIM		( ) NÃO	

Sugestão, crítica, reclamação ou elogio a fazer?

BOM!

MONSENHOR TABOSA · SAÚDE · INSTITUTO ROSA BRANCA Saúde é assim que se faz

Digitalizado com CamScanner

INSTITUTO ROSA BRANCA
HOSPITAL E MATERNIDADE FRANCISQUINHA FARIAS LEITÃO
RUA PESSOA PIRES, 03 – MONSENHOR TABOSA/CE

SERVIÇO DE ATENDIMENTO AO USUÁRIO

ITIFICAÇÃO (OPCIONAL)

me: MARIA SOUSA	
de: 32	Data:
ıail:	Telefone:

AVALIAÇÃO DO PACIENTE

ITEM	Não Utilizado	Ótimo	Bom	Ruim	Péssimo
Atendimento da recepção	○	😀	☒	😐	☹
Atendimento da enfermagem	○	☒	🙂	😐	☹
Atendimento do médico	○	😀	☒	😐	☹
Acomodação e conforto da unidade	○	☒	🙂	😐	☹
Higiene e limpeza do ambiente	○	😀	☒	😐	☹
Coleta de exames	☒	😀	🙂	😐	☹
Alimentação fornecida	○	😀	🙂	😐	☹
Informações ao paciente/acompanhante	○	😀	🙂	😐	☹
Como avalia a unidade de forma geral		😀	☒	😐	☹
Você recomendaria a unidade?	(X) SIM		( ) NÃO		

estão, crítica, reclamação ou elogio a fazer?

Nicelma Santana
Gerente Assistencial
INSTITUTO ROSA BRANCA IRB

MONSENHOR TABOSA · SAÚDE · INSTITUTO ROSA BRANCA Saúde é assim que se faz

INSTITUTO ROSA BRANCA
HOSPITAL E MATERNIDADE FRANCISQUINHA FARIAS LEITÃO
RUA PESSOA PIRES, 03 – MONSENHOR TABOSA/CE

SERVIÇO DE ATENDIMENTO AO USUÁRIO

IDENTIFICAÇÃO (OPCIONAL)

Nome: Vaneely Tonnes	
Idade: 26	Data:
E-mail:	Telefone:

AVALIAÇÃO DO PACIENTE

Nº	ITEM	Não Utilizado	Ótimo	Bom	Ruim	Péssimo
01	Atendimento da recepção	○	☒	🙂	😐	☹
02	Atendimento da enfermagem	○	☒	🙂	😐	☹
03	Atendimento do médico	○	☒	🙂	😐	☹
04	Acomodação e conforto da unidade	○	☒	🙂	😐	☹
05	Higiene e limpeza do ambiente	○	☒	🙂	😐	☹
06	Coleta de exames	○	☒	🙂	😐	☹
07	Alimentação fornecida	○	☒	🙂	😐	☹
08	Informações ao paciente/acompanhante	○	☒	🙂	😐	☹
09	Como avalia a unidade de forma geral		☒	🙂	😐	☹
10	Você recomendaria a unidade?	(X) SIM		( ) NÃO		

Sugestão, crítica, reclamação ou elogio a fazer?

Parabéns pelo atendimento

MONSENHOR TABOSA · SAÚDE · INSTITUTO ROSA BRANCA Saúde é assim que se faz

Digitalizado com CamScanner

INSTITUTO ROSA BRANCA
HOSPITAL E MATERNIDADE FRANCISQUINHA FARIAS LEITÃO
RUA PESSOA PIRES, 03 – MONSENHOR TABOSA/CE

SERVIÇO DE ATENDIMENTO AO USUÁRIO

IDENTIFICAÇÃO (OPCIONAL)

Nome: JOÃO MIGUEL	
Idade:	**Data:**
E-mail:	**Telefone:**

AVALIAÇÃO DO PACIENTE						
Nº	**ITEM**	**Não Utilizado**	**Ótimo**	**Bom**	**Ruim**	**Péssimo**
01	Atendimento da recepção	○	😀	😀	😐	☹
02	Atendimento da enfermagem	○	😀	😀	😐	☹
03	Atendimento do médico	○	😀	😀	😐	☹
04	Acomodação e conforto da unidade	○	😀	😀	😐	☹
05	Higiene e limpeza do ambiente	○	😀	😀	😐	☹
06	Coleta de exames	○	😀	😐	😐	☹
07	Alimentação fornecida	○	😀	😐	😐	☹
08	Informações ao paciente/acompanhante	○	😀	😀	😐	☹
09	Como avalia a unidade de forma geral		😀	😀	😐	☹
10	Você recomendaria a unidade?		(X) SIM		( ) NÃO	

Sugestão, crítica, reclamação ou elogio a fazer?

MONSENHOR TABOSA | SAÚDE | INSTITUTO ROSA BRANCA Saúde é assim que se faz

Nilcilha Santana
Gerente Assistencial
INSTITUTO ROSA BRANCA

INSTITUTO ROSA BRANCA
HOSPITAL E MATERNIDADE FRANCISQUINHA FARIAS LEITÃO
RUA PESSOA PIRES, 03 – MONSENHOR TABOSA/CE

SERVIÇO DE ATENDIMENTO AO USUÁRIO

IDENTIFICAÇÃO (OPCIONAL)

Nome: Manuel de Nascimento	
Idade: 16	**Data:**
E-mail:	**Telefone:**

AVALIAÇÃO DO PACIENTE						
Nº	**ITEM**	**Não Utilizado**	**Ótimo**	**Bom**	**Ruim**	**Péssimo**
01	Atendimento da recepção	○	😀	😀	😐	☹
02	Atendimento da enfermagem	○	😀	😀	😐	☹
03	Atendimento do médico	○	😀	😀	😐	☹
04	Acomodação e conforto da unidade	○	😀	😀	😐	☹
05	Higiene e limpeza do ambiente	○	😀	😀	😐	☹
06	Coleta de exames	○	😀	😀	😐	☹
07	Alimentação fornecida	○	😀	😀	😐	☹
08	Informações ao paciente/acompanhante	○	😀	😀	😐	☹
09	Como avalia a unidade de forma geral		😀	😀	😐	☹
10	Você recomendaria a unidade?		( ) SIM		( ) NÃO	

Sugestão, crítica, reclamação ou elogio a fazer?

Parabéns

MONSENHOR TABOSA | SAÚDE | INSTITUTO ROSA BRANCA Saúde é assim que se faz

Digitalizado com CamScanner

INSTITUTO ROSA BRANCA
HOSPITAL E MATERNIDADE FRANCISQUINHA FARIAS LEITÃO
RUA PESSOA PIRES, 03 – MONSENHOR TABOSA/CE

SERVIÇO DE ATENDIMENTO AO USUÁRIO

ITIFICAÇÃO (OPCIONAL)

me: ANTONIO

de: Data: 03.12

ıail: Telefone:

AVALIAÇÃO DO PACIENTE

ITEM	Não Utilizado	Ótimo	Bom	Ruim	Péssimo
Atendimento da recepção	○	😀	😐	😐	☹
Atendimento da enfermagem	○	😀	😐	😐	☹
Atendimento do médico	○	😀	😐	😐	☹
Acomodação e conforto da unidade	○	😀	😐	😐	☹
Higiene e limpeza do ambiente	○	😀	😐	😐	☹
Coleta de exames	○	😀	😐	😐	☹
Alimentação fornecida	○	😀	😐	😐	☹
Informações ao paciente/acompanhante	○	😀	😐	😐	☹
Como avalia a unidade de forma geral		😀	😐	😐	☹
Você recomendaria a unidade?	(X) SIM			( ) NÃO	

stão, crítica, reclamação ou elogio a fazer?

GOSTEI DO ATENDIMENTO.

MONSENHOR TABOSA | SAÚDE | INSTITUTO ROSA BRANCA Saúde é assim que se faz

Nicelia Santana
Gerente Assistencial
INSTITUTO ROSA BRANCA IRB

INSTITUTO ROSA BRANCA
HOSPITAL E MATERNIDADE FRANCISQUINHA FARIAS LEITÃO
RUA PESSOA PIRES, 03 – MONSENHOR TABOSA/CE

SERVIÇO DE ATENDIMENTO AO USUÁRIO

IDENTIFICAÇÃO (OPCIONAL)

Nome: Raffaelle

Idade: Data:

E-mail: Telefone:

AVALIAÇÃO DO PACIENTE

Nº	ITEM	Não Utilizado	Ótimo	Bom	Ruim	Péssimo
01	Atendimento da recepção	○	😀	😀	😐	☹
02	Atendimento da enfermagem	○	😀	😀	😐	☹
03	Atendimento do médico	○	😀	😀	😐	☹
04	Acomodação e conforto da unidade	○	😀	😀	😐	☹
05	Higiene e limpeza do ambiente	○	😀	😐	😐	☹
06	Coleta de exames	○	😀	😐	😐	☹
07	Alimentação fornecida	○	😀	😀	😐	☹
08	Informações ao paciente/acompanhante	○	😀	😀	😐	☹
09	Como avalia a unidade de forma geral		😀	😀	😐	☹
10	Você recomendaria a unidade?	(X) SIM			( ) NÃO	

Sugestão, crítica, reclamação ou elogio a fazer?

MONSENHOR TABOSA | SAÚDE | INSTITUTO ROSA BRANCA Saúde é assim que se faz

Digitalizado com CamScanner

INSTITUTO ROSA BRANCA
HOSPITAL E MATERNIDADE FRANCISQUINHA FARIAS LEITÃO
RUA PESSOA PIRES, 03 – MONSENHOR TABOSA/CE

SERVIÇO DE ATENDIMENTO AO USUÁRIO

IDENTIFICAÇÃO (OPCIONAL)

Nome:	ZE FERREIRA
Idade: 43	**Data:**
E-mail:	**Telefone:**

AVALIAÇÃO DO PACIENTE

Nº	ITEM	Não Utilizado	Ótimo	Bom	Ruim	Péssimo
01	Atendimento da recepção	○	😀	😐	😐	☹
02	Atendimento da enfermagem	○	😀	😐	😐	☹
03	Atendimento do médico	○	😀	😐	😐	☹
04	Acomodação e conforto da unidade	○	😀	😐	😐	☹
05	Higiene e limpeza do ambiente	○	😀	😐	😐	☹
06	Coleta de exames	○	😀	😐	😐	☹
07	Alimentação fornecida	○	😀	😐	😐	☹
08	Informações ao paciente/acompanhante	○	😀	😐	😐	☹
09	Como avalia a unidade de forma geral		😀	😐	😐	☹
10	Você recomendaria a unidade?	(X) SIM		( ) NÃO		

Sugestão, crítica, reclamação ou elogio a fazer?

Nilcema Santana
Gerente Assistencial
INSTITUTO ROSA BRANCA - IRB

MONSENHOR TABOSA · SAÚDE · INSTITUTO ROSA BRANCA Saúde é assim que se faz

INSTITUTO ROSA BRANCA
HOSPITAL E MATERNIDADE FRANCISQUINHA FARIAS LEITÃO
RUA PESSOA PIRES, 03 – MONSENHOR TABOSA/CE

SERVIÇO DE ATENDIMENTO AO USUÁRIO

IDENTIFICAÇÃO (OPCIONAL)

Nome:	maria silva
Idade: 22	**Data:**
E-mail:	**Telefone:**

AVALIAÇÃO DO PACIENTE

Nº	ITEM	Não Utilizado	Ótimo	Bom	Ruim	Péssimo
01	Atendimento da recepção	○	😀	😐	😐	☹
02	Atendimento da enfermagem	○	😀	😐	😐	☹
03	Atendimento do médico	○	😀	😐	😐	☹
04	Acomodação e conforto da unidade	○	😀	😐	😐	☹
05	Higiene e limpeza do ambiente	○	😀	😐	😐	☹
06	Coleta de exames	⊘	😀	😐	😐	☹
07	Alimentação fornecida	⊘	😀	😐	😐	☹
08	Informações ao paciente/acompanhante	○	😀	😐	😐	☹
09	Como avalia a unidade de forma geral		😀	😐	😐	☹
10	Você recomendaria a unidade?	(X) SIM		( ) NÃO		

Sugestão, crítica, reclamação ou elogio a fazer?

MONSENHOR TABOSA · SAÚDE · INSTITUTO ROSA BRANCA Saúde é assim que se faz

Digitalizado com CamScanner

INSTITUTO ROSA BRANCA
HOSPITAL E MATERNIDADE FRANCISQUINHA FARIAS LEITÃO
RUA PESSOA PIRES, 03 – MONSENHOR TABOSA/CE

SERVIÇO DE ATENDIMENTO AO USUÁRIO

IDENTIFICAÇÃO (OPCIONAL)

Nome:	RAPA SOOSA
Idade:	Data:
E-mail:	Telefone:

AVALIAÇÃO DO PACIENTE

Nº	ITEM	Não Utilizado	Ótimo	Bom	Ruim	Péssimo
01	Atendimento da recepção	○	☒	☺	😐	☹
02	Atendimento da enfermagem	○	☒	☺	😐	☹
03	Atendimento do médico	○	☒	☺	😐	☹
04	Acomodação e conforto da unidade	○	☒	☺	😐	☹
05	Higiene e limpeza do ambiente	○	☒	☺	😐	☹
06	Coleta de exames	○	😀	☺	😐	☹
07	Alimentação fornecida	○	😀	☺	😐	☹
08	Informações ao paciente/acompanhante	○	☒	☺	😐	☹
09	Como avalia a unidade de forma geral		☒	☺	😐	☹
10	Você recomendaria a unidade?	(X) SIM			( ) NÃO	

Sugestão, crítica, reclamação ou elogio a fazer?

Nilcelia Santana
Gerente Assistencial
INSTITUTO ROSA BRANCA IRS

MONSENHOR TABOSA | SAÚDE | INSTITUTO ROSA BRANCA
Saúde é assim que se faz

INSTITUTO ROSA BRANCA
HOSPITAL E MATERNIDADE FRANCISQUINHA FARIAS LEITÃO
RUA PESSOA PIRES, 03 – MONSENHOR TABOSA/CE

SERVIÇO DE ATENDIMENTO AO USUÁRIO

IDENTIFICAÇÃO (OPCIONAL)

Nome:	MARIA CLARA SAMPAIO
Idade:	Data:
E-mail:	Telefone:

AVALIAÇÃO DO PACIENTE

Nº	ITEM	Não Utilizado	Ótimo	Bom	Ruim	Péssimo
01	Atendimento da recepção	○	😀	☒	😐	☹
02	Atendimento da enfermagem	○	😀	☒	😐	☹
03	Atendimento do médico	○	😀	☒	😐	☹
04	Acomodação e conforto da unidade	○	😀	☒	😐	☹
05	Higiene e limpeza do ambiente	○	😀	☒	😐	☹
06	Coleta de exames	○	😀	☺	😐	☹
07	Alimentação fornecida	○	😀	☺	😐	☹
08	Informações ao paciente/acompanhante	○	😀	☒	😐	☹
09	Como avalia a unidade de forma geral		😀	☒	😐	☹
10	Você recomendaria a unidade?	(X) SIM			( ) NÃO	

Sugestão, crítica, reclamação ou elogio a fazer?

MONSENHOR TABOSA | SAÚDE | INSTITUTO ROSA BRANCA
Saúde é assim que se faz

Digitalizado com CamScanner

INSTITUTO ROSA BRANCA
HOSPITAL E MATERNIDADE FRANCISQUINHA FARIAS LEITÃO
RUA PESSOA PIRES, 03 – MONSENHOR TABOSA/CE

SERVIÇO DE ATENDIMENTO AO USUÁRIO

IDENTIFICAÇÃO (OPCIONAL)

Nome:	
Idade:	
E-mail:	Data:
	Telefone:

AVALIAÇÃO DO PACIENTE

Nº	ITEM	Não Utilizado	Ótimo	Bom	Ruim	Péssimo
01	Atendimento da recepção	○	☺	☺	😐	☹
02	Atendimento da enfermagem	○	☺	☺	😐	☹
03	Atendimento do médico	○	☺	☺	😐	☹
04	Acomodação e conforto da unidade	○	☺	☺	😐	☹
05	Higiene e limpeza do ambiente	○	☺	☺	😐	☹
06	Coleta de exames	○	☺	☺	😐	☹
07	Alimentação fornecida	○	☺	☺	😐	☹
08	Informações ao paciente/acompanhante	○	☺	☺	😐	☹
09	Como avalia a unidade de forma geral		☺	☺	😐	☹
10	Você recomendaria a unidade?		( ) SIM		( ) NÃO	

Sugestão, crítica, reclamação ou elogio a fazer?

Nicolina Santana
Gerente Assistencial
INSTITUTO ROSA BRANCA

INSTITUTO ROSA BRANCA
HOSPITAL E MATERNIDADE FRANCISQUINHA FARIAS LEITÃO
RUA PESSOA PIRES, 03 – MONSENHOR TABOSA/CE

SERVIÇO DE ATENDIMENTO AO USUÁRIO

IDENTIFICAÇÃO (OPCIONAL)

Nome:	Leticia Vitoria
Idade: 26	Data:
E-mail:	Telefone:

AVALIAÇÃO DO PACIENTE

Nº	ITEM	Não Utilizado	Ótimo	Bom	Ruim	Péssimo
01	Atendimento da recepção	○	☺	☺	😐	☹
02	Atendimento da enfermagem	○	☺	☺	😐	☹
03	Atendimento do médico	○	☺	☺	😐	☹
04	Acomodação e conforto da unidade	○	☺	☺	😐	☹
05	Higiene e limpeza do ambiente	○	☺	☺	😐	☹
06	Coleta de exames	○	☺	☺	😐	☹
07	Alimentação fornecida	○	☺	☺	😐	☹
08	Informações ao paciente/acompanhante	○	☺	☺	😐	☹
09	Como avalia a unidade de forma geral		☺	☺	😐	☹
10	Você recomendaria a unidade?		( ) SIM		( ) NÃO	

Sugestão, crítica, reclamação ou elogio a fazer?

Digitalizado com CamScanner

INSTITUTO ROSA BRANCA
HOSPITAL E MATERNIDADE FRANCISQUINHA FARIAS LEITÃO
RUA PESSOA PIRES, 03 – MONSENHOR TABOSA/CE

SERVIÇO DE ATENDIMENTO AO USUÁRIO

DENTIFICAÇÃO (OPCIONAL)

Nome: PAULO FARIAS	
Idade:	**Data:**
E-mail:	**Telefone:**

AVALIAÇÃO DO PACIENTE

Nº	ITEM	Não Utilizado	Ótimo	Bom	Ruim	Péssimo
01	Atendimento da recepção	○	☒	☺	😐	☹
02	Atendimento da enfermagem	○	☒	☺	😐	☹
03	Atendimento do médico	○	😀	☒	😐	☹
04	Acomodação e conforto da unidade	○	😀	☺	😐	☹
05	Higiene e limpeza do ambiente	○	☒	☺	😐	☹
06	Coleta de exames	○	😀	☺	😐	☹
07	Alimentação fornecida	○	😀	☺	😐	☹
08	Informações ao paciente/acompanhante	○	😀	☒	😐	☹
09	Como avalia a unidade de forma geral		😀	☒	😐	☹
10	Você recomendaria a unidade?		(X) SIM		( ) NÃO	

ugestão, crítica, reclamação ou elogio a fazer?

Prefeitura Municipal de Monsenhor Tabosa
Gerência Assistencial
INSTITUTO ROSA BRANCA

MONSENHOR TABOSA | SAÚDE | INSTITUTO ROSA BRANCA Saúde é assim que se faz

INSTITUTO ROSA BRANCA
HOSPITAL E MATERNIDADE FRANCISQUINHA FARIAS LEITÃO
RUA PESSOA PIRES, 03 – MONSENHOR TABOSA/CE

SERVIÇO DE ATENDIMENTO AO USUÁRIO

IDENTIFICAÇÃO (OPCIONAL)

Nome: Beatriz	
Idade: 16	**Data:**
E-mail:	**Telefone:**

AVALIAÇÃO DO PACIENTE

Nº	ITEM	Não Utilizado	Ótimo	Bom	Ruim	Péssimo
01	Atendimento da recepção	○	😀	☒	😐	☹
02	Atendimento da enfermagem	○	😀	☒	😐	☹
03	Atendimento do médico	○	😀	☒	😐	☹
04	Acomodação e conforto da unidade	○	😀	☒	😐	☹
05	Higiene e limpeza do ambiente	○	😀	☒	😐	☹
06	Coleta de exames	○	😀	☒	😐	☹
07	Alimentação fornecida	○	😀	☒	😐	☹
08	Informações ao paciente/acompanhante	○	😀	☒	😐	☹
09	Como avalia a unidade de forma geral		😀	☒	😐	☹
10	Você recomendaria a unidade?		( ) SIM		( ) NÃO	

Sugestão, crítica, reclamação ou elogio a fazer?

Tudo Bom

MONSENHOR TABOSA | SAÚDE | INSTITUTO ROSA BRANCA Saúde é assim que se faz

Digitalizado com CamScanner

INSTITUTO ROSA BRANCA
HOSPITAL E MATERNIDADE FRANCISQUINHA FARIAS LEITÃO
RUA PESSOA PIRES, 03 – MONSENHOR TABOSA/CE

SERVIÇO DE ATENDIMENTO AO USUÁRIO

NTIFICAÇÃO (OPCIONAL)

ome: Antonio Edne Sousa	
ade: 29	Data: 08.11.
mail:	Telefone:

AVALIAÇÃO DO PACIENTE

	ITEM	Não Utilizado	Ótimo	Bom	Ruim	Péssimo
.	Atendimento da recepção	○	☒	☺	😐	☹
:	Atendimento da enfermagem	○	😀	☒	😐	☹
;	Atendimento do médico	○	😀	☒	😐	☹
'	Acomodação e conforto da unidade	○	😀	☒	😐	☹
;	Higiene e limpeza do ambiente	○	😀	☺	😐	☹
;	Coleta de exames	○	😀	☺	😐	☹
'	Alimentação fornecida	○	😀	☺	😐	☹
)	Informações ao paciente/acompanhante	○	😀	☒	😐	☹
)	Como avalia a unidade de forma geral		😀	☺	😐	☹
)	Você recomendaria a unidade?		(X) SIM		( ) NÃO	

gestão, crítica, reclamação ou elogio a fazer?

Parabéns pelo atendimento.

Nilgeila Ferreira
Gerente Assistencial
INSTITUTO ROSA BRANCA - INRB

MONSENHOR TABOSA
SAÚDE
INSTITUTO ROSA BRANCA
Saúde é assim que se faz

INSTITUTO ROSA BRANCA
HOSPITAL E MATERNIDADE FRANCISQUINHA FARIAS LEITÃO
RUA PESSOA PIRES, 03 – MONSENHOR TABOSA/CE

SERVIÇO DE ATENDIMENTO AO USUÁRIO

IDENTIFICAÇÃO (OPCIONAL)

Nome: Maria Souza	
Idade:	Data:
E-mail:	Telefone:

AVALIAÇÃO DO PACIENTE

Nº	ITEM	Não Utilizado	Ótimo	Bom	Ruim	Péssimo
01	Atendimento da recepção	○	😀	☒	😐	☹
02	Atendimento da enfermagem	○	😀	☒	😐	☹
03	Atendimento do médico	○	☒	☺	😐	☹
04	Acomodação e conforto da unidade	○	😀	☒	😐	☹
05	Higiene e limpeza do ambiente	○	😀	☒	😐	☹
06	Coleta de exames	○	😀	☺	😐	☹
07	Alimentação fornecida	○	😀	☺	😐	☹
08	Informações ao paciente/acompanhante	○	😀	☺	😐	☹
09	Como avalia a unidade de forma geral		😀	☒	😐	☹
10	Você recomendaria a unidade?		(X) SIM		( ) NÃO	

Sugestão, crítica, reclamação ou elogio a fazer?

MONSENHOR TABOSA
SAÚDE
INSTITUTO ROSA BRANCA
Saúde é assim que se faz

Digitalizado com CamScanner

INSTITUTO ROSA BRANCA
HOSPITAL E MATERNIDADE FRANCISQUINHA FARIAS LEITÃO
RUA PESSOA PIRES, 03 – MONSENHOR TABOSA/CE

SERVIÇO DE ATENDIMENTO AO USUÁRIO

NTIFICAÇÃO (OPCIONAL)

me: MARIA ELISA

de: Data: 10/12

ail: Telefone:

AVALIAÇÃO DO PACIENTE

ITEM	Não Utilizado	Ótimo	Bom	Ruim	Péssimo
Atendimento da recepção	○	😀	😐	😐	☹
Atendimento da enfermagem	○	😀	😐	😐	☹
Atendimento do médico	○	😀	😐	😐	☹
Acomodação e conforto da unidade	○	😀	😐	😐	☹
Higiene e limpeza do ambiente	○	😀	😐	😐	☹
Coleta de exames	○	😀	😐	😐	☹
Alimentação fornecida	○	😀	😐	😐	☹
Informações ao paciente/acompanhante	○	😀	😐	😐	☹
Como avalia a unidade de forma geral		😀	😐	😐	☹
Você recomendaria a unidade?		(X) SIM		( ) NÃO	

estão, crítica, reclamação ou elogio a fazer?

Nicolina Santana
Gerente Assistencial
INSTITUTO ROSA BRANCA

MONSENHOR TABOSA SAÚDE INSTITUTO ROSA BRANCA Saúde é assim que se faz

INSTITUTO ROSA BRANCA
HOSPITAL E MATERNIDADE FRANCISQUINHA FARIAS LEITÃO
RUA PESSOA PIRES, 03 – MONSENHOR TABOSA/CE

SERVIÇO DE ATENDIMENTO AO USUÁRIO

IDENTIFICAÇÃO (OPCIONAL)

Nome: maria Evaneide Gomes

Idade: 19 Data:

E-mail: Telefone:

AVALIAÇÃO DO PACIENTE

Nº	ITEM	Não Utilizado	Ótimo	Bom	Ruim	Péssimo
01	Atendimento da recepção	○	😀	😐	😐	☹
02	Atendimento da enfermagem	○	😀	😐	😐	☹
03	Atendimento do médico	○	😀	😐	😐	☹
04	Acomodação e conforto da unidade	○	😀	😐	😐	☹
05	Higiene e limpeza do ambiente	○	😀	😐	😐	☹
06	Coleta de exames	○	😀	😐	😐	☹
07	Alimentação fornecida	○	😀	😐	😐	☹
08	Informações ao paciente/acompanhante	○	😀	😐	😐	☹
09	Como avalia a unidade de forma geral		😀	😐	😐	☹
10	Você recomendaria a unidade?		(X) SIM		( ) NÃO	

Sugestão, crítica, reclamação ou elogio a fazer?

MONSENHOR TABOSA SAÚDE INSTITUTO ROSA BRANCA Saúde é assim que se faz

Digitalizado com CamScanner

INSTITUTO ROSA BRANCA
HOSPITAL E MATERNIDADE FRANCISQUINHA FARIAS LEITÃO
RUA PESSOA PIRES, 03 – MONSENHOR TABOSA/CE

SERVIÇO DE ATENDIMENTO AO USUÁRIO

IDENTIFICAÇÃO (OPCIONAL)

Nome: Maine	
Idade:	**Data:**
E-mail:	**Telefone:**

AVALIAÇÃO DO PACIENTE						
Nº	**ITEM**	**Não Utilizado**	**Ótimo**	**Bom**	**Ruim**	**Péssimo**
01	Atendimento da recepção	○	☺	☺	😐	☹
02	Atendimento da enfermagem	○	☺	☺	😐	☹
03	Atendimento do médico	○	☺	😐	😐	☹
04	Acomodação e conforto da unidade	○	☺	😐	😐	☹
05	Higiene e limpeza do ambiente	○	☺	😐	😐	☹
06	Coleta de exames	○	☺	😐	😐	☹
07	Alimentação fornecida	○	☺	😐	😐	☹
08	Informações ao paciente/acompanhante	○	☺	😐	😐	☹
09	Como avalia a unidade de forma geral		☺	😐	😐	☹
10	Você recomendaria a unidade?		( ) SIM		( ) NÃO	

Sugestão, crítica, reclamação ou elogio a fazer?

Mildenia Santana
Gerente Executiva
INSTITUTO ROSA BRANCA

INSTITUTO ROSA BRANCA
HOSPITAL E MATERNIDADE FRANCISQUINHA FARIAS LEITÃO
RUA PESSOA PIRES, 03 – MONSENHOR TABOSA/CE

SERVIÇO DE ATENDIMENTO AO USUÁRIO

IDENTIFICAÇÃO (OPCIONAL)

Nome: Kanolaine Sousa	
Idade: 23	**Data:** 01/11
E-mail:	**Telefone:**

AVALIAÇÃO DO PACIENTE						
Nº	**ITEM**	**Não Utilizado**	**Ótimo**	**Bom**	**Ruim**	**Péssimo**
01	Atendimento da recepção	○	☺	☺	😐	☹
02	Atendimento da enfermagem	○	☺	☺	😐	☹
03	Atendimento do médico	○	☺	☺	😐	☹
04	Acomodação e conforto da unidade	○	☺	☺	😐	☹
05	Higiene e limpeza do ambiente	○	☺	☺	😐	☹
06	Coleta de exames	○	☺	😐	😐	☹
07	Alimentação fornecida	○	☺	😐	😐	☹
08	Informações ao paciente/acompanhante	○	☺	☺	😐	☹
09	Como avalia a unidade de forma geral		☺	☺	😐	☹
10	Você recomendaria a unidade?		( ) SIM		( ) NÃO	

Sugestão, crítica, reclamação ou elogio a fazer?

Digitalizado com CamScanner

INSTITUTO ROSA BRANCA
HOSPITAL E MATERNIDADE FRANCISQUINHA FARIAS LEITÃO
RUA PESSOA PIRES, 03 – MONSENHOR TABOSA/CE

SERVIÇO DE ATENDIMENTO AO USUÁRIO

IDENTIFICAÇÃO (OPCIONAL)

Nome:	ANTONIO NETO		
Idade:	43 ANOS	**Data:**	03/01/21
E-mail:		**Telefone:**	

AVALIAÇÃO DO PACIENTE

Nº	ITEM	Não Utilizado	Ótimo	Bom	Ruim	Péssimo
01	Atendimento da recepção	○	☺			
02	Atendimento da enfermagem	○	☺			
03	Atendimento do médico	○	☺			
04	Acomodação e conforto da unidade	○	☺			
05	Higiene e limpeza do ambiente	○				
06	Coleta de exames	○				
07	Alimentação fornecida	○				
08	Informações ao paciente/acompanhante	○				
09	Como avalia a unidade de forma geral					
10	Você recomendaria a unidade?	( ) SIM			( ) NÃO	

Sugestão, crítica, reclamação ou elogio a fazer?

Nilo [illegible] Santana
Gerente Assistencial
INSTITUTO ROSA BRANCA IRB

MONSENHOR TABOSA
SAÚDE
INSTITUTO ROSA BRANCA
Saúde é assim que se faz

INSTITUTO ROSA BRANCA
HOSPITAL E MATERNIDADE FRANCISQUINHA FARIAS LEITÃO
RUA PESSOA PIRES, 03 – MONSENHOR TABOSA/CE

SERVIÇO DE ATENDIMENTO AO USUÁRIO

IDENTIFICAÇÃO (OPCIONAL)

Nome:	Antonia Alves		
Idade:	33	**Data:**	
E-mail:		**Telefone:**	

AVALIAÇÃO DO PACIENTE

Nº	ITEM	Não Utilizado	Ótimo	Bom	Ruim	Péssimo
01	Atendimento da recepção	○	☺			
02	Atendimento da enfermagem	○	☺			
03	Atendimento do médico	○	☺			
04	Acomodação e conforto da unidade	○	☺			
05	Higiene e limpeza do ambiente	○	☺			
06	Coleta de exames	○	☺			
07	Alimentação fornecida	○	☺			
08	Informações ao paciente/acompanhante	○	☺			
09	Como avalia a unidade de forma geral		☺			
10	Você recomendaria a unidade?	( ) SIM			( ) NÃO	

Sugestão, crítica, reclamação ou elogio a fazer?

Muito Bom

MONSENHOR TABOSA
SAÚDE
INSTITUTO ROSA BRANCA
Saúde é assim que se faz

Digitalizado com CamScanner

INSTITUTO ROSA BRANCA
HOSPITAL E MATERNIDADE FRANCISQUINHA FARIAS LEITÃO
RUA PESSOA PIRES, 03 – MONSENHOR TABOSA/CE

SERVIÇO DE ATENDIMENTO AO USUÁRIO

IDENTIFICAÇÃO (OPCIONAL)

Nome: LINDALVA	
Idade:	**Data:**
E-mail:	**Telefone:**

AVALIAÇÃO DO PACIENTE

Nº	ITEM	Não Utilizado	Ótimo	Bom	Ruim	Péssimo
01	Atendimento da recepção	○	😀	😊	😐	☹
02	Atendimento da enfermagem	○	😀	😊	😐	☹
03	Atendimento do médico	○	😀	😊	😐	☹
04	Acomodação e conforto da unidade	○	😀	😊	😐	☹
05	Higiene e limpeza do ambiente	○	😀	😊	😐	☹
06	Coleta de exames	○	😀	😐	😐	☹
07	Alimentação fornecida	○	😀	😐	😐	☹
08	Informações ao paciente/acompanhante	○	😀	😊	😐	☹
09	Como avalia a unidade de forma geral		😀	😐	😐	☹
10	Você recomendaria a unidade?	(✓) SIM			( ) NÃO	

Sugestão, crítica, reclamação ou elogio a fazer?

Nicelha Santana
Gerente Assistencial
INSTITUTO ROSA BRANCA IRB

MONSENHOR TABOSA
SAÚDE
INSTITUTO ROSA BRANCA
Saúde é assim que se faz

Digitalizado com CamScanner

Abelardo Soluções e Comércio

CNPJ: 42.187.164/0001-10 88999169700

abelardosolucoes@gmail.com
Rua Basílio Emiliano Pinto, 614 - Quixadá - CE

Ordem de Serviço | 0113/01.2024

Hospital e Maternidade - Monsenhor Tabosa

Equipamentos	Marca	Modelo	Nº de série
Raio X	-	Aquilla 300	-

Problemas relatados

Manutenção preventiva

Correções realizadas

Ajuste no cabo de alta tensão, ajuste no movimento lateral. Solicitado micro chaves para substituição.

Verificar tensões de entrada

☐

Quixadá, 29 de janeiro de 2024
Data e Hora de Início: 29/01/2024 às 12:11
Data e Hora de Fim: 29/01/2024 às 12:13
Responsável: ABELARDO SOLUÇÕES

Assinatura do cliente:

Assinatura da empresa:

Nome: ABELARDO SOLUÇÕES

Nilcelha Santana
Gerente Assistencial
INSTITUTO ROSA BRANCA IRB

Digitalizado com CamScanner

Abelardo Soluções e Comércio

CNPJ: 42.187.164/0001-10 88999169700

abelardosolucoes@gmail.com
Rua Basílio Emiliano Pinto, 614 - Quixadá - CE

Ordem de Serviço | 0112/01.2024

Hospital e Maternidade - Monsenhor Tabosa

Equipamentos	Marca	Modelo	Nº de série
Desfibrilador 2	-	Cardiolife	-

Problemas relatados

Manutenção preventiva

Correções realizadas

Verificação das pás, teste de funcionamento. Equipamento com bateria expirada, porém suportando realizar choque fora da rede elétrica. Liberado para uso com restrição de manter na tomada.

Verificar tensões de entrada

☐

Quixadá, 29 de janeiro de 2024
Data e Hora de Início: 29/01/2024 às 12:10
Data e Hora de Fim: 29/01/2024 às 12:14
Responsável: ABELARDO SOLUÇÕES

Assinatura da empresa:

Nome: ABELARDO SOLUÇÕES

Nilcelha Santana
Gerente Assistencial
INSTITUTO ROSA BRANCA IRB

Digitalizado com CamScanner

Abelardo Soluções e Comércio

CNPJ: 42.187.164/0001-10 88999169700

abelardosolucoes@gmail.com

Rua Basílio Emiliano Pinto, 614 - Quixadá - CE

Ordem de Serviço | 0111/01.2024

Hospital e Maternidade - Monsenhor Tabosa

Equipamentos	Marca	Modelo	Nº de série
Desfibrilador 1	-	Cardiolife	-

Problemas relatados

Manutenção preventiva

Correções realizadas

Verificação das pás, teste de funcionamento. Equipamento com bateria expirada, porém suportando realizar choque fora da rede elétrica. Liberado para uso com restrição de manter na tomada.

Verificar tensões de entrada

☐

Quixadá, 29 de janeiro de 2024

Data e Hora de Início: 29/01/2024 às 12:08

Data e Hora de Fim: 29/01/2024 às 12:16

Responsável: ABELARDO SOLUÇÕES

Assinatura da empresa: Edson

Nome: ABELARDO SOLUÇÕES

Nicelha Santana
Gerente Assistencial
INSTITUTO ROSA BRANCA IRB

Digitalizado com CamScanner

Abelardo Soluções e Comércio

CNPJ: 42.187.164/0001-10 88999169700

abelardosolucoes@gmail.com
Rua Basílio Emiliano Pinto, 614 - Quixadá - CE

Ordem de Serviço | 0109/01.2024

Hospital e Maternidade - Monsenhor Tabosa

Equipamentos	Marca	Modelo	Nº de série
Monitor multiparametros 1	-	Vismo	-

Problemas relatados Manutenção Preventiva

Correções realizadas Testes de funcionamento. Liberado pra uso

Verificar tensões de entrada

☐

Quixadá, 29 de janeiro de 2024
Data e Hora de Início: 29/01/2024 às 12:04
Data e Hora de Fim: 29/01/2024 às 12:17
Responsável: ABELARDO SOLUÇÕES

Assinatura da empresa: Edson

Nome: ABELARDO SOLUÇÕES

Nilcelha Santana
Gerente Assistencial
INSTITUTO ROSA BRANCA IRB

Digitalizado com CamScanner

Abelardo Soluções e Comércio

CNPJ: 42.187.164/0001-10 88999169700

abelardosolucoes@gmail.com
Rua Basílio Emiliano Pinto, 614 - Quixadá - CE

Ordem de Serviço | 0110/01.2024

Hospital e Maternidade - Monsenhor Tabosa

Equipamentos	Marca	Modelo	Nº de série
Monitor Multiparametros 2	-	Vismo	-

Problemas relatados

Manutenção preventiva

Correções realizadas

Teste de funcionamento. Liberado para uso.

Verificar tensões de entrada

☐

Quixadá, 29 de Janeiro de 2024
Data e Hora de Início: 29/01/2024 às 12:06
Responsável: ABELARDO SOLUÇÕES

Assinatura da empresa: Edson

Nome: ABELARDO SOLUÇÕES

Nilcelha Santana
Gerente Assistencial
INSTITUTO TOSA BRANCA IRB

Digitalizado com CamScanner

Abelardo Soluções e Comércio

CNPJ: 42.187.164/0001-10 88999169700

abelardosolucoes@gmail.com
Rua Basílio Emiliano Pinto, 614 - Quixadá - CE

Ordem de Serviço | 0108/01.2024

Hospital e Maternidade - Monsenhor Tabosa

Equipamentos	Marca	Modelo	Nº de série
Autoclave 12Lt	-	Ecel	-

Problemas relatados

Não completa ciclo

Correções realizadas

Lubrificada solenoide de vapor é ajustada mangueira de despressurização.

Fotos (1)

Verificar tensões de entrada

☐

Quixadá, 29 de janeiro de 2024
Data e Hora de Início: 29/01/2024 às 12:02
Data e Hora de Fim: 29/01/2024 às 12:17
Responsável: ABELARDO SOLUÇÕES

Assinatura da empresa:

Nome: ABELARDO SOLUÇÕES

Nilceia Santana
Gerente Assistencial
INSTITUTO ROSA BRANCA IRB

Digitalizado com CamScanner

Abelardo Soluções e Comércio

CNPJ: 42.187.164/0001-10 88999169700
abelardosolucoes@gmail.com
Rua Basílio Emiliano Pinto, 614 - Quixadá - CE

Ordem de Serviço | 0107/01.2024

Hospital e Maternidade - Monsenhor Tabosa

Equipamentos	Marca	Modelo	Nº de série
ECG	-	Cardiocare 2000	-

Problemas relatados Preventiva

Correções realizadas Substituído eletrodos e cardioclips

Verificar tensões de entrada

☐

Quixadá, 29 de janeiro de 2024
Data e Hora de Início: 29/01/2024 às 12:00
Responsável: ABELARDO SOLUÇÕES

Assinatura da empresa: Edson

Nome: ABELARDO SOLUÇÕES

Nilcelha Santana
Gerente Assistencial
INSTITUTO SOL BRANCA IRS

Digitalizado com CamScanner

Abelardo Soluções e Comércio

CNPJ: 42.187.164/0001-10 88999169700

abelardosolucoes@gmail.com

Rua Basílio Emiliano Pinto, 614 - Quixadá - CE

Ordem de Serviço | 0115/02.2024

Hospital e Maternidade - Monsenhor Tabosa

Equipamentos	Marca	Modelo	Nº de série
Oximetro portatil	-	-	220848-42

Problemas relatados

Manutenção preventiva

Correções realizadas

Verificado sensor. Realizada limpeza e executados testes. Liberado pra uso.

Verificar tensões de entrada

☐

Quixadá, 06 de fevereiro de 2024

Data e Hora de Início: 29/01/2024 às 16:26

Data e Hora de Fim: 29/01/2024 às 16:28

Responsável: ABELARDO SOLUÇÕES

Assinatura da empresa:

Nome: ABELARDO SOLUÇÕES

Nilcelha Santana
Gerente Assistencial
INSTITUTO HOSÁBRANCA IRB

Digitalizado com CamScanner

Abelardo Soluções e Comércio

CNPJ: 42.187.164/0001-10 88999169700
abelardosolucoes@gmail.com
Rua Basílio Emiliano Pinto, 614 - Quixadá - CE

Ordem de Serviço | 0117/02.2024

Hospital e Maternidade - Monsenhor Tabosa

Equipamentos	Marca	Modelo	Nº de série
Monitor multiparametros 2	Nihon Kohden	Pvm2701	Pmv2700

Problemas relatados: Manutenção preventiva

Correções realizadas: Realizados testes operacionais. Satisfatórios. Liberado para uso.

Verificar tensões de entrada

☐

Quixadá, 06 de fevereiro de 2024
Data e Hora de Início: 29/01/2024 às 16:32
Data e Hora de Fim: 29/01/2024 às 16:33
Responsável: ABELARDO SOLUÇÕES

Assinatura da empresa:

Nome: ABELARDO SOLUÇÕES

Nilcelha Santana
Gerente Assistencial
INSTITUTO LOSANGRANCA IRB

Digitalizado com CamScanner

Abelardo Soluções e Comércio

CNPJ: 42.187.164/0001-10 88999169700

abelardosolucoes@gmail.com
Rua Basílio Emiliano Pinto, 614 - Quixadá - CE

Ordem de Serviço | 0116/02.2024

Hospital e Maternidade - Monsenhor Tabosa

Equipamentos	Marca	Modelo	Nº de série
Monitor multiparametros	Nihon Kohden	2703	-

Problemas relatados: Manutenção preventiva

Correções realizadas: Verificados os parâmetros. Realizado testes operacionais. Liberado para uso.

Verificar tensões de entrada

☐

Quixadá, 06 de fevereiro de 2024
Data e Hora de Início: 29/01/2024 às 16:29
Data e Hora de Fim: 29/01/2024 às 16:30
Responsável: ABELARDO SOLUÇÕES

Assinatura da empresa: Edson

Nome: ABELARDO SOLUÇÕES

Nilcelha Santana
Gerente Assistencial
INSTITUTO DO CORAÇÃO

Digitalizado com CamScanner

Abelardo Soluções e Comércio

CNPJ: 42.187.164/0001-10 88999169700

abelardosolucoes@gmail.com
Rua Basílio Emiliano Pinto, 614 - Quixadá - CE

Ordem de Serviço | 0118/02.2024

Hospital e Maternidade - Monsenhor Tabosa

Equipamentos	Marca	Modelo	Nº de série
Kit Laringoscópio	-	Adulto	Sn

Problemas relatados

Manutenção preventiva

Correções realizadas

Verificadas as lâmpadas das laminas. Liberado pra uso.

Verificar tensões de entrada

☐

Quixadá, 06 de fevereiro de 2024
Data e Hora de Início: 29/01/2024 às 16:37
Data e Hora de Fim: 29/01/2024 às 16:39
Responsável: ABELARDO SOLUÇÕES

Assinatura da empresa: Edson

Nome: ABELARDO SOLUÇÕES

Nilcelha Santana
Gerente Assistencial
INSTITUTO ROSA BRANCA IRB

Digitalizado com CamScanner

Abelardo Soluções e Comércio

CNPJ: 42.187.164/0001-10 88999169700

abelardosolucoes@gmail.com
Rua Basílio Emiliano Pinto, 614 - Quixadá - CE

Ordem de Serviço | 0119/02.2024

Hospital e Maternidade - Monsenhor Tabosa

Equipamentos	Marca	Modelo	N° de série
Kit laringoscópio	-	Infantil	Sn

Problemas relatados

Manutenção preventiva

Correções realizadas

Verificada as lâmpadas das lâminas. Em pleno funcionamento.

Verificar tensões de entrada

☐

Quixadá, 06 de fevereiro de 2024
Data e Hora de Início: 29/01/2024 às 16:40
Data e Hora de Fim: 29/01/2024 às 16:40
Responsável: ABELARDO SOLUÇÕES

Assinatura da empresa:

Nome: ABELARDO SOLUÇÕES

Nilcelha Santana
Gerente Assistencial
INSTITUTO ROSA BRANCA IRB

Digitalizado com CamScanner

Abelardo Soluções e Comércio

CNPJ: 42.187.164/0001-10 88999169700

abelardosolucoes@gmail.com
Rua Basílio Emiliano Pinto, 614 - Quixadá - CE

Ordem de Serviço | 0120/02.2024

Hospital e Maternidade - Monsenhor Tabosa

Equipamentos	Marca	Modelo	Nº de série
Desfibrilador	Nihon Kohden	Cardiolife	5600

Problemas relatados: Manutenção preventiva

Correções realizadas: Verificadas as pás. Executado auto teste. Em funcionamento.

Verificar tensões de entrada

☐

Quixadá, 06 de fevereiro de 2024
Data e Hora de Início: 29/01/2024 às 16:42
Data e Hora de Fim: 29/01/2024 às 16:43
Responsável: ABELARDO SOLUÇÕES

Assinatura da empresa:

Nome: ABELARDO SOLUÇÕES

Nilcelha Santana
Gerente Assistencial
INSTITUTO DA BRANCA IRB

Digitalizado com CamScanner

Abelardo Soluções e Comércio

CNPJ: 42.187.164/0001-10 88999169700

abelardosolucoes@gmail.com

Rua Basílio Emiliano Pinto, 614 - Quixadá - CE

Ordem de Serviço | 0121/02.2024

Hospital e Maternidade - Monsenhor Tabosa

Equipamentos	Marca	Modelo	Nº de série
Detector Fetal	-	-	Sn

Problemas relatados

Manutenção preventiva

Correções realizadas

Teste de funcionamento. Orientado sobre uso de pilha alcalinas

Verificar tensões de entrada

☐

Quixadá, 06 de fevereiro de 2024

Data e Hora de Início: 29/01/2024 às 16:51

Data e Hora de Fim: 29/01/2024 às 16:53

Responsável: ABELARDO SOLUÇÕES

Assinatura da empresa:

Nome: ABELARDO SOLUÇÕES

Nilcelha Santana
Gerente Assistencial
INSTITUTO ESPERANÇA IRB

Digitalizado com CamScanner

ABELARDO
SOLUÇÕES E COMERCIO
MANUTENÇÃO HOSPITALAR / AR CONDICIONADO
MANUTENÇÃO ODONTOLÓGICA

LUIS EDSON NÓGIMO FILHO LTDA – CNPJ 42.187.164/0001-10
RUA BASÍLIO EMILIANO PINTO, 614, PLANALTO UNIVERSITÁRIO, QUIXADÁ -CE
(88) 99916-9700/ abelardosolucoes@gmail.com

À
INSTITUTO ROSA BRANCA – Hospital Público Francisquinha Farias Leitão – Monsenhor Tabosa

RELATÓRIO DE MANUTENÇÃO CONSOLIDADO – FEVEREIRO 2024

EQUIPAMENTO	DESCRIÇÃO DO SERVIÇO
ELETROCARDIOGRAMA MARCA: BIONET MODELO: CARDIOCARE 2000	MANUTENÇÃO PREVENTIVA
VENTILADOR MECÂNICO 1 MARCA: LEISTUNG MODELO: TRANSPORTE	INSPEÇÃO E MANUTENÇÃO PREVENTIVA
VENTILADOR MECÂNICO 2 MARCA: LEISTUNG MODELO: TRANSPORTE	INSPEÇÃO E MANUTENÇÃO PREVENTIVA
CARDIOVERSOR MARCA: NIHON KOHDEN MODELO:CARDIOLIFE	MANUTENÇÃO PREVENTIVA (AGUARDANDO AQUISIÇÃO DE BATERIA)
CARDIOVERSOR 2 MARCA: NIHON KOHDEN MODELO:CARDIOLIFE	MANUTENÇÃO PREVENTIVA (AGUARDANDO AQUISIÇÃO DE BATERIA)
MONITOR MULTIPARAMETROS MARCA: NIHON KOHDEN MODELO:VISMO	MANUTENÇÃO PREVENTIVA
BOMBA DE INFUSÃO MARCA: CONTEC UNIVERSAL	MANUTENÇÃO PREVENTIVA
BERÇO AQUECIDO MARCA: GIGANTE MODELO:NEOSOLUTION	MANUTENÇÃO PREVENTIVA
ASPIRADOR PORTÁTIL MARCA: NS MODELO: ASPIRAMAX	MANUTENÇÃO PREVENTIVA
AUTOCLAVE DE BANCADA MARCA: ECEL MODELO: ADVANCE	MANUTENÇÃO CORRETIVA (AGUARDANDO RESISTENCIA)
RAIO X Marca: PHILIPS MODELO: AQUILLA PLUS 300	MANUTENÇÃO CORRETIVA (SUSBTITUIDO MICRO CHAVE KV+)

QUIXADÁ, 05 DE MARÇO DE 2024.

Nilcinha Santana
Gestencial

Digitalizado com CamScanner

INSTITUTO ROSA BRANCA
Saúde é assim que se faz

HOSPITAL E MATERNIDADE FRANCISQUINHA FARIAS LEITÃO

PLANO DE GERENCIAMENTO DE RESÍDUOS DE SERVIÇO DE SAÚDE

PREFEITURA DE MONSENHOR TABOSA

Desde 1983
HMFFL
Hospital e Maternidade Francisquinha Farias Leitão
Monsenhor Tabosa CE

Nilcelma Santana
Gerente Assistencial
INSTITUTO ROSA BRANCA IRB

Digitalizado com CamScanner

Sumário

1. APRESENTAÇÃO 3
2. INFORMAÇÕES GERAIS DO ESTABELECIMENTO 3
3. INTRODUÇÃO 7
4. OBJETIVOS 8
5. ETAPAS PARA ELABORAÇÃO DO PROJETO 10
6. CLASSIFICAÇÃO DOS RESIDUOS 10
7. PROCEDIMENTOS BÁSICOS DE MANEJO DE RESÍDUOS 14
8. FOLHA DE CONTROLE DE EMISSÃO, REVISÃO E APROVAÇÃO 20
9. ARMAZENAMENTO EXTERNO 23
10. FONTE DE GERAÇÃO PARA O ABRIGO EXTERNO 24
11. COLETA EXTERNA 25
12. DISPOSIÇÃO FINAL 25
13. PLANO DE AÇÃO 26
14. REFERÊNCIAS BIBLIOGRÁFICAS 30
ANEXO 36

SIGLAS:

RSS – Resíduos Sólidos de Saúde

PGRSS – Plano de Gerenciamento de Resíduos Sólidos de

SaúdeANVISA – Agencia Nacional de Vigilância Sanitária

NR - Norma Regulamentadora

PNRS - Política Nacional de Resíduos

SólidosRSU - Resíduos sólidos

urbanos

SESMT - Serviço Especializado de Segurança e Medicina do TrabalhoRDC - Resolução da Diretoria Colegiada

NBR - Norma Brasileira Registrada

CONAMA - Conselho Nacional de Meio Ambiente

EPI - Equipamento de Proteção Individua

MANEJO - "planejamento" ação de conjugar as atividades manuaisCNEN - Comissão Nacional de Energia

Nuclear

ABNT - Associação Brasileira de Normas

TécnicasART - Anotação de

Responsabilidade Técnica

Nilcelia Santana
Gerente Assistencial
INSTITUTO ROSA BRANCA IRB

Digitalizado com CamScanner

1. APRESENTAÇÃO

O presente documento visa apresentar o Plano de Gerenciamento de Resíduos de Serviços da Saúde para o Hospital e Maternidade Francisquinha Farias Leitão, Municipal de Monsenhor Tabosa - Ceará, visando o cumprimento de todas as legislações bem como as definições de Licenciamento Ambiental do empreendimento.

O plano de gerenciamento de resíduos sólidos de serviços de saúde apresentado traz diretrizes que visam a gestão ambientalmente correta dos resíduos a serem gerados no empreendimento.

Este plano aponta e descrevem as ações relativas ao manejo dos resíduos sólidos, observadas suas características e riscos, no âmbito do estabelecimento, contemplando os aspectos referentes à geração, segregação, acondicionamento, coleta, armazenamento, transporte, tratamento e disposição final, bem como as ações de proteção à saúde pública e ao meio ambiente.

A elaboração do presente PGRSS está de acordo com as disposições da RDC nº. 306/2004 da ANVISA, da Resolução CONAMA nº. 358/2005.

Seus relatórios deverão estar em conformidade com as legislações e normas técnicas vigentes e, complementar à Lei Municipal nº. 51/2021, no que se refere a todos os estabelecimentos geradores de resíduosde serviços de saúde.

Este documento traz estimativa da geração baseada embibliografia sobre o tema e apresenta procedimentos a serem adotados que visam padronizar a gestão ambiental desde a geração do resíduo até a sua destinação final.

Nicolle Santana
Gerente Assistencial
INSTITUTO ROSA BRANCA IRB

Digitalizado com CamScanner

2. INFORMAÇÕES GERAIS SOBRE O ESTABELECIMENTO

2.1 - IDENTIFICÃO

Razão Social: Fundo Municipal de Saúde

Nome Fantasia: Fundo Municipal de Saúde de Monsenhor Tabosa- CE

CNPJ: 35.046.234/0001-54

Endereço: Rua Pessoa Pires, n°03

Bairro: Centro

CEP: 63.780-000

Cidade: Monsenhor Tabosa - Ceará

Fone: (88) 99674.0354

Número e Data de Validade da Licença Ambiental: Quantidade de prédios e anexos: prédio único

Quanto a propriedade: Hospital Público

Especialidades Médicas: Clinicas

Porte do estabelecimento: Pequeno **Tipo de assistência prestada**: Geral **Horário de funcionamento**: 24 horas**Número de Leitos**: 49 total

Data de início de funcionamento: 1985

Número de pacientes atendidos por dia: 100

Número de funcionários: 124

Nildinha Santana
Gerente Assistencial
INSTITUTO ROSA BRANCA - IRB

Digitalizado com CamScanner

Divisões: Administrativo:

Direção, Coordenações, SAME, NIR, Recepção

Acolhimento: Triagem, Consultório I e II;

Emergência: emergência, sala de estabilização farmácia e observação;

SADT: raios-X e eletrocardiograma.

Bloco A: Posto 1, Enfermarias de 01 a 05.

Bloco B: Posto 2, Enfermaria 06, Pré-parto, Parto e pós-parto, sala de vacina.

Bloco C: Sala Cirúgica, RPA, CME, Sala de Pequenas Cirúrgias, Farmácia satelite, Cuidados do RN.

Apoio: Lavanderia, Cozinha, Copa, Repouso Médico, Enfermagem, Condutores de Ambulância.

Digitalizado com CamScanner

2.1.1 - LOCALIZAÇÃO

O empreendimento apresenta como tipologia a hospitalar, tendo como público alvo a população usuária do Sistema Único de Saúde de Monsenhor Tabosa e Região, que necessita de atendimento de urgência, emergência e internação em clínica médica, obstetrica, pediatrica e/ou cirúrgica.

O Hospital Municipal está localizado na rua Pessoa Pires, formada pelas Ruas São Paulo, Rua Antônio Souto e Rua Manoel Valdivino, centro desta cidade. **Área Construída (m²): 1.522,40 Área Total do Terreno (m²):.687,8**

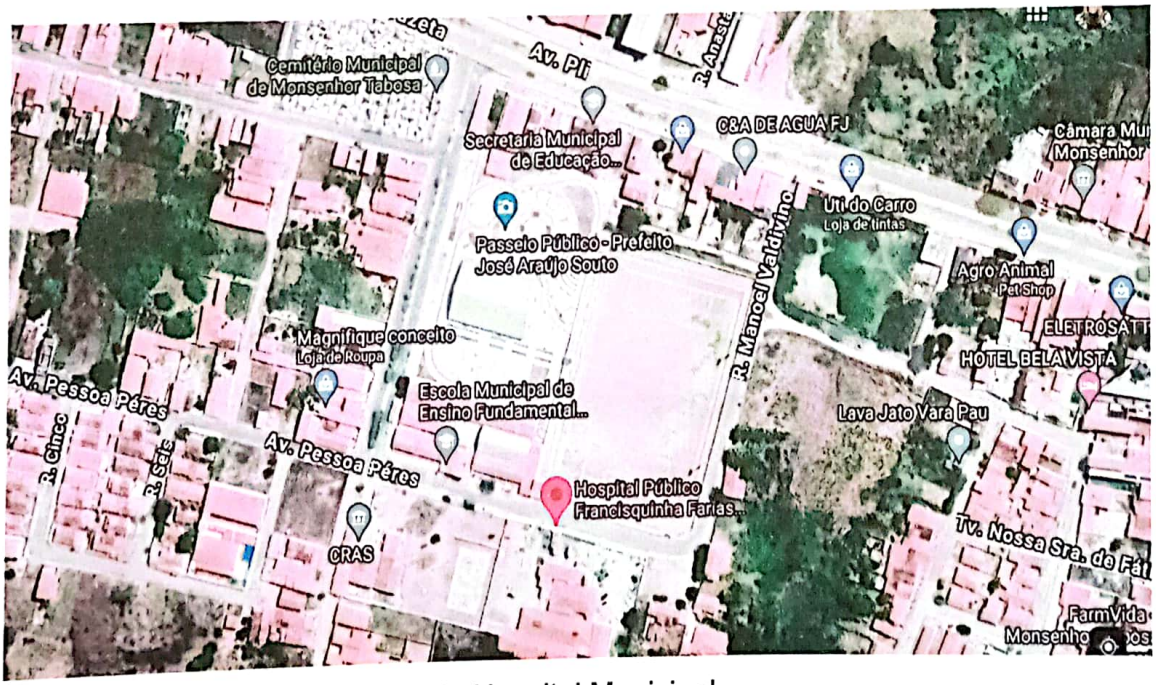

Figura 1. Mapa de Localização do Hospital Municipal.

O Hospital fica instalado próximo a Escola Municipal Luiz Leitão e ao Passeio Público.

Digitalizado com CamScanner

2.2 - RESPONSÁVEL TÉCNICO

Responsável técnico pelo estabelecimento: Dr. Romeu Parente Moraes Fonseca

RG nº: 2018175647-6- SSPCE

Profissão: Médico

Registro no conselho: CRM 15337/CE

Referência em: Clínica Geral

Endereço residencial: Rua Antonio Ernesto,

Bairro: Centro **CEP**: 62.280-000

Cidade: Santa Quitéria **Estado**: Ceará

Fone /Cel. (88)9991.3073

2.3 – RESPONSÁVEL (POR TURNO) PELA IMPLANTAÇÃO, EXECUÇÃOE OPERAÇÃO DAS ETAPAS CONTEMPLADAS NO PGRSS

Nome:Francisca Alana Araújo Azevedo

RG: 207206201/5 - SSP CE

Profissão: Enfermeira

Registro no conselho: COREN 780975

Endereço: Quadra Bela Vista, 08

Bairro: Centro

Fone / cel: (88) 9765.0366

E-mail: laninha.azevedo09@gmail.com

Natacha Santana
Gerente Assistencial
INSTITUTO ROSA BRANCA IRB

Digitalizado com CamScanner

a) GERENTE ASSISTENCIAL

Nome: Nilcelha Santana

RG: 651.306 - SSP TO

Profissão: Enfermeira

Registro no conselho: COREN 408285

Endereço: Rua Contorno – Qd. 1 – Lt. 18 **Bairro**:

Centro

Fone / cel: (88)98104-5187

E-mail: gestaoemsaude.nilcelha@gmail.com

Cidade: Monsenhor Tabosa **Estado**: Ceará

Nilcelha Santana
Gerente Assistencial
INSTITUTO ROSA BRANCA

Digitalizado com CamScanner

3. INTRODUÇÃO

Implantar e aperfeiçoar sistemas que permitam dar a destinação adequada aos resíduos gerados pelas diversas atividades humanas tem sido um dos principais desafios da sociedade contemporânea. Nenhuma instituição socialmente responsável e comprometida com a sustentabilidade de seus empreendimentos pode ignorar a gravidade desse problema.

Segundo a RDC ANVISA nº. 306/04, o Gerenciamento dos Resíduos de Serviços da Saúde, consiste em um conjunto de procedimentos planejados e implementados, a partir de bases científicas e técnicas, normativase legais.

Os Resíduos Sólidos Hospitalares ou como é mais comumente denominado Lixo Hospitalar"", sempre constituiu-se um problema bastante sériopara os Administradores Hospitalares, devido principalmente a falta de informações a seu respeito, gerando mitos e fantasias entre funcionários, pacientes, familiares e principalmente a comunidade vizinha as edificações hospitalares e aos aterros sanitários.

O gerenciamento dos resíduos deve abranger todas as etapas de planejamento dos recursos físicos, dos recursos materiais e da capacitação dos recursos humanos envolvidos no manejo dos RSS.

A atividade hospitalar é por si só uma fantástica geradora de resíduos, inerente a diversidade de atividades que se desenvolvem dentro destas empresas voltadas ao atendimento da saúde.

O desconhecimento e a falta de informações sobre o assunto faz com que, em muitos casos, os resíduos, ou seja, ignorados, ou recebam um tratamento com excesso de zelo, onerando ainda mais os recursos das instituições hospitalares.

Nilcéia Santana
Gerente Assistencial
INSTITUTO ROSA BRANCA IRB

Digitalizado com CamScanner

A incineração total do lixo hospitalar é um típico exemplo de excesso de cuidados, sendo ainda neste caso, uma atitude politicamente incorreta devido aos subprodutos lançados na atmosfera como dioxinas e metais pesados.

Em sua grande maioria, os hospitais pouco ou quase nenhuma providência tomam com relação às toneladas de resíduos gerados diariamente nas mais diversas atividades desenvolvidas dentro de um hospital. Muitos se limitam a encaminhar a totalidade de seu lixo para sistemas de coleta especial dos Departamentos de Limpeza Municipais, quando estes existem, lançam diretamente em lixões ou simplesmente "incineram"" a totalidade dos resíduos.

Importante também destacar, os muitos casos de acidentes com funcionários envolvendo perfurações com agulhas, laminas de bisturi e outros materiais denominados perfuro-cortantes.

O desconhecimento faz com que este fantasma, chamado "LIXO HOSPITALAR"", cresça e amedronte os colaboradores e clientes das instituições de saúde.

De forma clara e didática, este documento apresenta as etapas de um processo de gestão de resíduos perigosos na área da saúde, constituindo-se numa contribuição importante não apenas para o aperfeiçoamento das rotinas do próprio Hospital Municipal e da Secretaria Municipal de Saúde, como também para a discussão sobre como reduzir a geração e descartar adequadamente esses resíduos, colaborando na busca de soluções que respeitem o meio ambiente e a qualidade de vida da sociedade.

4. OBJETIVOS

4.1 - GERAL

O gerenciamento de resíduos de serviço de saúde tem o objetivo de definir medidas de segurança e saúde para os funcionários do hospital, garantir a integridade física do pessoal direta e indiretamente envolvidos na coleta e na preservação do meio ambiente.

Nirlene Santana
Gestão Assistencial
INSTITUTO ROSA BRANCA

Digitalizado com CamScanner

Este plano constitui-se também dos procedimentos de gestão, planejados e implementados a partir de bases científicas e técnicas, normativas e legais, com o objetivo de minimizar a produção de resíduos e proporcionar aos resíduos gerados, um encaminhamento seguro, de forma eficiente, visando à proteção dos trabalhadores, a preservação da saúde pública e, em especial dos recursos naturais e do meio ambiente.

Baseado no Regulamento Técnico para o Gerenciamento de Resíduos de Serviços de Saúde; RDC - 306/2004 – ANVISA, na RESOLUÇÃO CONAMA 358/2005, a qual dispõe sobre o tratamento e a disposição final dos resíduos dos serviços de saúde e, também na Lei Municipal nº. 774/2015, que dispõe sobre a coleta, transporte e destino final dos resíduos sólidos hospitalares no município de Monsenhor Tabosa -Ceara

4.2 – ESPECÍFICO

Minimizar o risco qualitativo e quantitativamente, reduzindo os resíduos perigosos e cumprindo a legislação referente à saúde e ao meio ambiente.

- Elevar a qualidade da atenção dispensada ao assunto "resíduos sólidos dos serviços de saúde";
- Estimular a decisão por métodos de coleta, embalagem, transporte e destino adequados;
- Reduzir ou se possível eliminar os riscos à saúde dos funcionários, clientes e comunidade;
- Eliminar o manuseio para fins de seleção dos resíduos, fora da Fonte especial,especial;
- Reduzir o volume de resíduos para a incineração e coleta
- Colaborar para reduzir a poluição ambiental, gerando, incinerando e encaminhando aos órgãos públicos a menor quantidade possível deresíduos.

Digitalizado com CamScanner

5. ETAPAS PARA ELABORAÇÃO DO PROJETO

1. Reconhecer as fontes geradoras dos resíduos hospitalares;

2. Identificar e classificar todos os tipos de resíduos por fonte geradora ou setores e serviços envolvidos;

3. Rotinizar as condutas para seleção, coleta e transporte dos resíduos hospitalares, classificando-os conforme as normas técnicas que foram estabelecidas e legislação vigente contemplando: periculosidade, volume e reciclagem;

4. Definir atribuições aos diversos serviços e setores envolvidos,com a operacionalização do programa em cada uma das suas diferentes etapas;

6. CLASSIFICAÇÃO DOS RESÍDUOS

Os RSS são classificados em função de suas características e consequentes riscos que podem acarretar ao meio ambiente e à saúde humana.

De acordo com a RDC ANVISA nº. 306/04 e Resolução CONAMA nº. 358/05, os RSS são classificados em cinco grupos: A, B, C, D e E.

Grupo A - engloba os componentes com possível presença de agentes biológicos que, por suas características de maior virulência ou concentração, podem apresentar risco de infecção. Exemplos: placas e lâminas de laboratório, carcaças, peças anatômicas (membros), tecidos, bolsas transfusionais contendo sangue, dentre outras.

Grupo B - contém substâncias químicas que podem apresentar risco à saúde pública ou ao meio ambiente, dependendo de suas características de inflamabilidade, corrosividade, reatividade e toxicidade. Ex: medicamentos apreendidos, reagentes de laboratório, resíduos contendo metais pesados, dentreoutros.

Grupo C - quaisquer materiais resultantes de atividades humanas que contenham radionuclídeos em quantidades superiores aos limites de eliminação especificados nas normas da Comissão Nacional de Energia Nuclear - CNEN, como, por exemplo, serviços de medicina nuclear e radioterapia etc.

Digitalizado com CamScanner

Grupo D - não apresentam risco biológico, químico ou radiológicoà saúde ou ao meio ambiente, podendo ser equiparados aos resíduos domiciliares. Ex: sobras de alimentos e do preparo de alimentos, resíduos das áreas administrativas etc.

Grupo E - materiais perfuro-cortantes ou escarificantes, tais como lâminas de barbear, agulhas, ampolas de vidro, pontas diamantadas, lâminas de bisturi, lancetas, espátulas e outros similares.

6.1 - RESÍDUOS SÓLIDOS HOSPITALARES

A Lei Municipal nº. 51 de 28 de deezembro de 2021, que "Dispõe sobre a coleta, transporte e destino final dos resíduos sólidos hospitalares", considera que resíduos sólidos hospitalares, são aqueles declaradamente contaminados, considerados contagiosos ou suspeitos de contaminação, provenientes de estabelecimentos hospitalares, maternidade, casa de saúde, prontos-socorros, ambulatórios, sanatórios, clínicas, necrotérios, centro de saúde, banco de sangue, consultórios, IML, laboratórios, farmácias, drogarias e congêneres, atendendo à seguinte classificação:

I - Resíduo Séptico: proveniente diretamente do trato de doenças, representado por:

a) Materiais biológicos como fragmentos de tecidos orgânicos, restos de órgãos humanos ou animais, restos de laboratórios de análises clínicas e de anatomia patológica, assim considerados: sangue, pus, fezes, urina, secreções, placas ou meios de cultura;

b) Todos os resíduos sólidos materiais resultantes de tratamento ou processo diagnóstico que tenham entrado em contato com pacientes como: gases, ataduras, curativos, compressas, algodão, gesso, seringas descartáveis e similares;

c) Todos os resíduos sólidos e materiais provenientes de unidades médico-hospitalares, de isolamento de áreas infectadas ou com pacientes portadores de moléstias infecto-contagiosas, salas de cirurgia, ortopedia, enfermaria e similares, inclusive restos alimentares, lavagem e produto da

Nitoelma Santana
Gerente Assistencial
INSTITUTO ROSA BRANCA IRB

Digitalizado com CamScanner

varredura (ciscos) resultantes dessas áreas;

d) Todos os objetos pontiagudos ou cortantes como: agulhas, vidros, ampolas, frascos e similares.

II – Resíduo Especial: assim considerados os resíduos perigosos provenientes do tratamento de certas enfermidades, representados pormateriais contaminados com quimioterapia, drogas quimioterápicas, resíduos farmacêuticos (vencidos, contaminados, interditados e não utilizados), antineoplásticos e materiais radioativos, tóxicos, corrosivos, inflamáveis e reativos, radioativos provenientes de laboratórios de pesquisa, do serviço de medicina nuclear e de radioterapia.

III - Resíduos Patológicos: Os que representam risco potencial à saúde da comunidade e ao meio ambiente devido à presença de agentes biológicos, sangue e seus derivados, excreções, secreções, meios de culturas, tecidos orgânicos, órgãos, fetos, peças anatômicas, resíduos cirúrgicos, resíduos de laboratórios, resíduos ambulatoriais, resíduos de sanitários de área de internação de enfermos, cobaias, animais mortos, objetos perfuro-cortantes, lâminas de barbear, pinças, bisturis, escalpes, vidros quebrados;

IV - Resíduos Comuns: Os que têm semelhança com resíduos domésticos, tais como o lixo das atividades administrativas dos estabelecimentos, papéis, da limpeza de jardins, os restos de preparo de alimentos, caixas de papelão, plásticos em geral entre outros.

A separação e identificação dos resíduos dos serviços de saúde deverá ser feita no local de origem, obedecendo à classificação preconizada pela legislação vigente sobre a matéria e originária dos órgãos federais, estaduais e municipal de controle da Saúde e do Meio Ambiente.

6.1.1 - ACONDICIONAMENTO

O acondicionamento dos resíduos, deverá ser feito com observância das normas pertinentes, em especial das seguintes condições:

I - Os Resíduos Patológicos e Especial, potencialmente infectante,

Mirella Santana
Gerente Assistencial
INSTITUTO ROSA BRANCA IRP

Digitalizado com CamScanner

deverão ser acondicionados em saco plástico branco e impermeável, resistente, do tipo II indicado pela NBR 9190 da ABNT e lacrado após identificação com fita adesiva larga;

II - Os resíduos patológicos do tipo perfuro-cortante e Séptico, deverão ser acondicionados em recipientes de paredes rígidas e resistentes, e lacrado após identificação com fita adesiva larga;

III - Os demais resíduos devem ser acondicionados em sacos plásticos, totalmente fechados, de maneira tal que não permita o derramamento do seu conteúdo.

A lixeira externa, deverá ter as características constantes abaixo, cujo projeto deverá ser submetido à análise e aprovação pelo órgão municipal responsável pela limpeza urbana e coleta de lixo.

I - Instalação em local de fácil acesso e com condições de manobra para o veículo coletor, mas, impedido para pessoas estranhas aoserviço e com vedação para insetos e animais;

II - Abertura teladas, portas totalmente fechadas, sem solução de continuidade ou frestas;

III - Adequadas advertências e identificação nas entradas;

IV - Superfícies internas, pisos e paredes de material liso, resistente,lavável e de cor clara;

V - Piso com inclinação de 2 (dois por cento) e ralo ligado à rede deesgotos;

VI - Torneira para lavagens;

VII - Iluminação adequada dentro e fora das lixeiras;

VIII - Dimensões suficientes para armazenar, no mínimo, a produçãode resíduos durante 2 (dois) dias.

Nicelma Santana
Gerente Assistencial
INSTITUTO ROSA BRANCA IRB

Digitalizado com CamScanner

6.2 - OS RECIPIENTES DE ARMAZENAMENTO DE RESÍDUOS DEVEMSER IDENTIFICADOS SEGUNDO A SIMBOLOGIA

GRUPO	SÍMBOLO DE IDENTIFICAÇÃO	COR DA EMBALAGEM
Grupo A	Resíduo Biológico	Saco Branco Leitoso
Grupo B		Embalagem original ou embalagem resistente a ruptura
Grupo C		Definido pelo CNEN
Grupo D	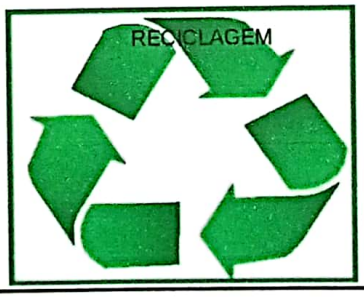	Saco Azul ou Preto
Grupo E	Resíduo Perfuro cortante	Embalagem rígida, resistente à punctura, ruptura e vazamento,com tampa e identificada.

Nilde Maria Santana
Gerente Regional
INSTITUTO ROSA BRANCA IRB

Digitalizado com CamScanner

7. PROCEDIMENTOS BÁSICOS DE MANEJO DE RESÍDUOS

7.1 - FUNDAMENTAÇÃO TEÓRICA

Para se definir o programa de controle e descarte dos resíduos de saúde, há necessidade de estabelecer um planejamento com os objetivos bem definidos na coleta de informações, potencial da estrutura em gerar resíduos,tipo de matéria prima, materiais de consumo, reagentes com capacidade de gerar resíduos, descrição dos ambientes geradores, quantidades de resíduos gerados, manejo dos resíduos, meios de segregação, acondicionamento correto, identificação, meios de transporte seguro internamente na organização, armazenamento temporário e meio de tratamento interno.

No planejamento não deve ficar fora do programa de controle o acompanhamento "externo", isto quando o processamento de resíduos passa a ter procedimentos externo de coleta, transporte, armazenamento e disposição final.

Como mecanismo de meios para facilitar a condução no controle é importante criar ações de educação continuada, divulgação, procedimentos para situações de emergência e prevenção da saúde do trabalhador, com ferramentas de monitoramento durante as diversas etapas no processo de gerenciamento de resíduos.

7.1.1 – MANEJO

O manejo dos RSS é entendido como a ação de gerenciar os resíduos em seus aspectos intra e extra estabelecimento, desde a geração até a disposição final, incluindo as seguintes etapas:

a) **Inventário:** É o método utilizado por profissional responsável pelo estabelecimento mensurar os resíduos existentes (tipo, composição e quantidade) naquele segmento, empresa, ou instituição. A lista deve conter no mínimo a estimativa da geração de resíduos (quantidade / semanal, mês ou ano), também é muito importante para definir o planejamento de controle dos resíduos.

Digitalizado com CamScanner

b) Resíduos: São materiais considerados sem utilidade por seu possuidor.

- ✓ RESÍDUO QUÍMICO: de acordo com a Resolução CONAMA nº. 358/2005 é todo material ou substância com característica de periculosidade, quando não forem submetidos a processo de reutilização ou reciclagem, que podem apresentar risco à saúde pública ou ao meio ambiente, dependendo de suas características de inflamabilidade, corrosividade, reatividade e toxicidade.
- ✓ RESÍDUOS BIOLÓGICOS: São materiais biológicos, seus resíduos e qualquer outro tipo de material que entre em contato com fluidos corporais como gazes, luvas descartáveis, restos de tubos de coletores e de transferência, entre outros. Os resíduos do serviço de saúde ocupam um lugar de destaque, pois merecem atenção especial em todas as suas fases de manejo (segregação, condicionamento, armazenamento, coleta, transporte, tratamento e disposição final) em decorrência dos imediatos e graves riscos que podem oferecer, por apresentarem componentes químicos, biológicos e radioativos. Dentre os componentes biológicos destacam-se os que contêm agentespatogênicos que possam causar doença e dentre os componentes radioativos utilizados em procedimentos de diagnóstico e terapia, os que contêm materiais emissores de radiação ionizante.
- ✓ RESÍDUOS PERIGOSOS: "São todos os resíduos sólidos, semi-sólidos e os líquidos não passíveis de tratamento convencional, resultantes da atividade industrial e do tratamento convencional de seus efluentes líquidos e gasosos que, por suas características, apresentam periculosidade efetiva e potencial a saúde humana, ao meio ambiente e ao patrimônio público e privado, requerendo cuidados especiais quanto ao acondicionamento, coleta, transporte, armazenamento, tratamento e disposição". Fonte: FEEMA/PRONOL DZ 1311.

Nilcelina Santana
Gerente Assistencial
INSTITUTO ROSA BRANCA IRB

Digitalizado com CamScanner

c) **Minimização:** É a substituição de substâncias perigosas por outras; ou mudança de processos, redução de uso, procedimentos de re-utilização de produtos que geram resíduos. Ações neste sentido deverão ser adotadas em todas as atividades (graduação, pesquisa e serviços) que envolverem substâncias químicas.

d) **Rotulagem:** Os frascos contendo resíduos devem ser identificados adequadamente com uso do rótulo padrão. É imprescindível que todas as informações estejam preenchidas.

e) **Segregação:** Consistem na separação dos resíduos no momento e local de sua geração, de acordo com as características físicas, químicas, biológicas, o seu estado físico e os riscos envolvidos.

f) **Acondicionamento** – Consiste no ato de embalar os resíduos segregados, em sacos ou recipientes que evitem vazamentos e resistam às ações de punctura e ruptura. A capacidade dos recipientes de acondicionamento deve ser compatível com a geração diária de cada tipo de resíduo.

g) **Identificação** – Consiste no conjunto de medidas que permite o reconhecimento dos resíduos contidos nos sacos e recipientes, fornecendo informações ao correto manejo.

h) **Transporte Interno** – Consiste no traslado dos resíduos dos pontos de geração até local destinado ao armazenamento temporário ou armazenamento externo com a finalidade de apresentação para a coleta. O transporte interno de resíduos deve ser realizado atendendo roteiro previamente definido

i) **Armazenamento Temporário** – Consiste na guarda temporária dos recipientes contendo os resíduos já acondicionados, em local próximo aos pontos de geração,

visando realizar a coleta dentro do estabelecimento e aperfeiçoar o deslocamento entre os pontos geradores e o ponto destinado à apresentação para coleta externa.

Nilo Santana
Gerente Assistencial
INSTITUTO ROSA BRANCA IRB

Digitalizado com CamScanner

j) **Armazenamento Externo** – Consiste na guarda dos recipientes de resíduos até a realização da etapa de coleta externa, em ambiente exclusivo com acesso facilitado para os veículos coletores.

k) **Tratamento** – Consiste na aplicação de método, técnica ou processo que modifique as características dos riscos inerentes aos resíduos, reduzindo ou eliminando o risco de contaminação, de acidentes ocupacionais ou de dano ao meio ambiente. Os sistemas para tratamento de resíduos de serviços de saúde devem ser objeto de licenciamento ambiental, de acordo com a Resolução CONAMA nº. 237/1997 e são passíveis de fiscalização e de controle pelos órgãos de vigilância sanitária e de meio ambiente.

l) **Coleta e Transporte Externos** – Consistem na remoção dos resíduos do abrigo até a unidade de tratamento ou disposição final, utilizando-se técnicas que garantam a preservação das condições de acondicionamento e a integridade dos trabalhadores, da população e do meio ambiente. A coleta e transporte externos dos resíduos de serviços de saúde devem ser realizados de acordo com as normas NBR 12.810 e NBR 14652 da ABNT.

m) **Disposição Final** – Consiste na disposição de resíduos no solo, previamente preparado para recebê-los, obedecendo a critérios técnicos de construção e operação, e com licenciamento ambiental de acordo com a Resolução CONAMA nº. 237/97.

n) **OUTROS PROCEDIMENTOS –**

1. Controle integrado de insetos e roedores conforme comprovante anexo;
2. Processos de higienização e limpeza:
   - Limpeza geral diária antes de se iniciar o atendimento dos pacientes;

Nilcelha Santana
Gerente Assistencial
INSTITUTO ROSA BRANCA

Digitalizado com CamScanner

- Após recolhimento dos resíduos é realizada limpeza e desinfecção dos recipientes de coleta;
- Desinfecção de superfícies após cada atendimento;
- Instrumentais: processo padrão com utilização de auto clave.

3. Qualidade da água:
   - Água da rede pública;
   - Limpeza da caixa d"água conforme comprovante anexo
4. Esgoto: rede pública.

7.2 - SAÚDE E SEGURANÇA OCUPACIONAL

Obrigações legais e recomendações As seguintes medidas serão implantadas neste estabelecimento, de acordo com Resoluções RDC – ANVISA nº 306/2004, CONAMA nº. 358/2005 e normas pertinentes da ABNT e do município sede do estabelecimento.

1) Durante o manuseio dos resíduos o funcionário deverá utilizar os seguintes equipamentos de proteção individual: luvas: de PVC ou borracha, impermeáveis, resistentes, de cor clara, antiderrapantes e de cano longo; e avental: de PVC, impermeável e de médio comprimento.
2) Após a coleta interna, o funcionário deve lavar as mãos ainda enluvadas, retirando as luvas e colocando-as em local apropriado. O funcionário deve lavar as mãos antes de calçaras luvas e depois de retirá-las.
3) Em caso de ruptura das luvas, o funcionário deve descartá- las imediatamente, não as reutilizando.
4) Estes equipamentos de proteção individual devem ser lavados e desinfetados diariamente. Sempre que houver contaminação com material infectante, devem ser substituídos imediatamente, lavados e esterilizados.

As pessoas envolvidas com o manuseio de resíduos devem ser submetidas a exame admissional, periódico, de retorno ao trabalho, mudança de função e demissional.

Nilcemara Santana
Gerente Assistencial
INSTITUTO ROSA BRANCA IRB

Digitalizado com CamScanner

Os exames e avaliações que devem ser submetidas são: Anamnese ocupacional, Exame físico, Exame mental. Os funcionários também devem ser vacinados contra tétano, hepatite e outras considerações importantes pela Vigilância Sanitária.

Para a prevenção de acidentes e exposição do trabalhador eagentes biológicos devem ser adotadas as seguintes medidas:

- Realizar anti-sepsia das mãos sempre que houver contato da pele com sangue e secreções;
- Usar luvas sempre e, após retirá-las realizar lavagem das mãos;
- Não fumar e não alimentar-se durante o manuseio com resíduos;
- Retirar as luvas e lavar as mãos sempre que exercer outra atividade não relacionada aos resíduos (ir ao sanitário, atender ao telefone, beber água, etc.);
- Manter o ambiente sempre limpo.

Em caso de acidente com perfurantes e cortantes, as seguintes medidas serão tomadas:

- ✓ Lavar bem o local com solução de detergente neutro;
- ✓ Aplicar solução anti-séptica (álcool iodado, álcool glicerinado a 70%) de 30 segundos a 2 minutos;
- ✓ Notificar imediatamente a chefia da unidade, e encaminhar para o pronto atendimento se necessário.

8. FOLHA DE CONTROLE DE EMISSÃO, REVISÃO E APROVAÇÃO

Os das tabelas abaixo devem ser preenchidas conforme as atividades. Modelo anexo.

ATIVIDADE	NOME	CARGO	ASSINATURA	DATA
Revisão				
Monitoramento				
Aprovação				

Nilcelma Santana
Gerente Assistencial
INSTITUTO ROSA BRANCA - IRB

Digitalizado com CamScanner

REVISÃO	DATA	HISTÓRICO DAS REVISÕES
.....	.....	Elaboração geral do documento

LOCAL	RESÍDUOS SÓLIDOS	EFLUENTES GASOSOS	EFLUENTES LÍQUIDOS
Internação	A, B, D, E	-	Banho dos pacientes
Centro Cirúrgico	A, B, E	Autoclave	Não contém
Raio X	C	Não contém	Não contém
Cozinha	D	Fogão	Água da lavagem de louças
Lavanderia	D	Não contém	Água da lavagem de roupas
Ambulatório de emergência	A, B, D, E	Não contém	Água da limpeza do ambiente
Expurgo	A	Não contém	Água e sabão proveniente dalimpeza
Laboratório	A, B, D, E	Não contém	Banho Maria, kits de reagentes, corantes hematológicos, produtos delimpeza.
Farmácia	B, D	Não contém	Não contém

Digitalizado com CamScanner

LOCAL	DESCRIÇÃO DO RESÍDUO	GRUPO					ESTADO FÍSICO		RECIPIENTE UTILIZADO		
		A	B	C	D	E	S	N	Descrição	Vol.	Simbologia Identificação
Internação	Algodão, gases, esparadrapo, luvas, máscaras, bolsas de sangue, equipo de soro, sonda vesical, papel toalha, plástico agulhas, seringas, laminas de barbear.	X	X		X	X	S	L	Lixeira com tampa e pedal, contendo saco plástico branco leitoso (perfuro-cortantes), é utilizada uma caixa de papelão com paredes rígidas e duplas.	60 L	No vasilhame e no saco plástico está desenhado símbolo respectivo e cada produto.

Nicolla Santana
Gerente Assistencial
INSTITUTO ROSA BRANCA IRG

Digitalizado com CamScanner

LOCAL	DESCRIÇÃO DO RESÍDUO	GRUPO					ESTADO FÍSICO		RECIPIENTE UTILIZADO		
		A	B	C	D	E	S	N	Descrição	Vol.	Simbologia Identificação
Emergência	Algodão, gases, esparadrapo, luvas, máscaras, bolsas de sangue, equipo de soro, sonda vesical, papel toalha, plástico agulhas, seringas, laminas de barbear, laminas de bisturi.	X	X		X	X	S	L	Lixeira com tampa e pedal, contendo saco plástico branco leitoso (perfuro-cortantes), é utilizada uma caixa de papelãocom paredes rígidas e duplas.	60 L	No vasilhamee no saco plástico está desenhado símbolo respectivo e cada produto.
Centro Cirúrgico	Fios de sutura, peças anatômicas,algodão, esparadrapo, gases, ataduras, luvas, máscaras, bolsas de sangue, equipo de soro, sonda vesical, papel toalha, plástico, agulhas, seringas, laminas de barbear.	X	X		X	X	S	L	Lixeira com tampa e pedal, contendo saco plástico branco leitoso (perfuro-cortantes), é utilizada uma caixa de papelãocom paredes rígidas e duplas	60 L	No vasilhamee no saco plástico está desenhado símbolo respectivo e cada produto.
Cozinha	Resto de alimentos, papel,plástico				X		S	L	Lixeira com tampa e pedal,contendo saco plástico.	60 L	No vasilhamee no saco plástico está desenhado símbolo respectivo e cada produto.
Raio X	Revelador e fixador		X	X			S	L	Os recipientes plásticos são descartados nalixeira de produtos radioativos.	20 L	No vasilhamee no saco plástico está desenhado símbolo respectivo e cada produto.

Digitalizado com CamScanner

LOCAL	DESCRIÇÃO DO RESÍDUO	GRUPO					ESTADO FÍSICO		RECIPIENTE UTILIZADO		
		A	B	C	D	E	S	N	Descrição	Vol.	Simbologia Identificação
Laboratório	Kits vencidos, sangue, papel toalha, agulhas, seringas, corantes hematológicos, algodão, vidro capilar, corantes de tuberculose e hanseníase, ponteiras de pipeta, papel filtro, plástico, micro lancetas.	X	X		X	X	S	L	Lixeira com tampa e pedal, contendo saco plástico branco leitoso (perfuro-cortantes), é utilizada uma caixa de papelão com paredes rígidas e duplas.	60 L	No vasilhamee no saco plástico está desenhado símbolo respectivo e cada produto.
Farmácia	Medicamentos, saneantes, produtos p/ saúde,papel, sacos plásticos.		X	X			S	L	Lixeira com tampa e pedal, contendo saco plástico branco leitoso(perfuro-cortantes), é utilizada uma caixa de papelão com paredes rígidas e duplas.	60 L	No vasilhamee no saco plástico está desenhado símbolo respectivo e cada produto.

9. ARMAZENAMENTO EXTERNO

ARMAZENAMENTO EXTERNO							
ABRIGO	GRUPOS	REVESTIMENTO		PONTO DE ÁGUA E RALO SIFONADO	VENTILAÇÃO	ELIMINAÇÃO	PROTEÇÃO NA PORTA
		Piso	Parede				
Dentro do terreno do estabelecimento, porém, em prédio separado.	A, B, C,D, E	Concreto	Concreto, com parede lisa e lavável.	Sim	Ambiente	Natural	Sim

Nicolina Santana
Gerente Assistencial
INSTITUTO ROSA BRANCA

Digitalizado com CamScanner

10. FONTE DE GERAÇÃO PARA O ABRIGO EXTERNO

FONTE DE GERAÇÃO PARA ABRIGO EXTERNO								
Grupo	Hora da coleta	Frequência	Equipamentos	EPI	Nº. de funcionários	Carrinhos de transporte		
						Quant.	Cap.	Recipiente
A, B, C, D, E	07h00minàs 17h00min	2 vezes ao dia	01 carinho de transporte até o armazenamento externo.	Luvas de borracha, jaleco de manga comprida, calça, comprida, calçado fechado, gorro e máscara.	2	1	60 v L	3

Uma vez no abrigo temporário, os resíduos comuns e os resíduos contaminados são recolhidos pela funcionária da limpeza e encaminhados para seu respectivo abrigo externo. Essa coleta é feita duas (02) vezes ao dia.

Os sacos são amarrados e cuidadosamente retirados das lixeiras, as caixas de perfuro-cortantes são lacradas, ambos encaminhados para seus devidos depósitos.

Uma vez neste, os resíduos aguardam o recolhimento pelo serviçode coleta específico.

GRUPO	TIPO DE RESIDUOS	VEICULO / EQUIPAMENTO	EPI	FREQUENCIA	HORA	DISTANCIA DA DISP. FINAL	CUSTO
A, B,C, E	Algodão, esparadrapo gases, e ataduras, luvas, máscaras, bolsas de sangue, equipo de soro, sonda vesical, agulhas, seringas, laminas de barbear, fios de sutura, peça sanatômicas	Carro da empresa contratada para coleta especializada	Luvas de borracha, jaleco com manga comprida, calça comprida, calçado fechado, gorro.	1 vez por semana.	Maioria periodo vespertino. Podendo ser matutina.	400 Km	640,00 por 80Kg por mês e 8,00 por kg excedente

Digitalizado com CamScanner

GRUPO	TIPO DE RESIDUOS	VEICULO / EQUIPAMENTO	EPI	FREQUENCIA	HORA	DISTANCIA DA DISP. FINAL	CUSTO
D	Resto de comida, papel, plástico, papelão, e derivados não contaminados ou perfuro -cortantes	Carro de lixo da prefeitura	Luvas de borracha, jaleco com manga comprida, calça comprida, calçado fechado, gorro.	Todos os dias	Período matutino	1Km	Isento

11. COLETA EXTERNA

11.1- Resíduos contaminados: São coletados pela empresa responsável pela incineração:

a) **EMPRESA**: POLLYECO EIRELI – ME .
CNPJ: 39.728.523/0001-94
LICENÇA DE OPERAÇÃO: Sim
ENDEREÇO: RUA GREGÓRIO PEREIRA PAIVA,478
RESPONSÁVEL: FRANCISCO DAS CHAGAS MAGALHÃES PAIVA

12. DISPOSIÇÃO FINAL

GRUPO A, B, C, E: Estes resíduos são encaminhados para incineração, através de empresa contratada e habilitada.

GRUPO D: Estes resíduos são encaminhados para o aterro sanitário.

Nildeia Santana
Gerente de Assistencial
INSTITUTO ROSA BRANCA IRB

Digitalizado com CamScanner

13. PLANO DE AÇÃO

Após o desenvolvimento do Plano de Gerenciamento de Resíduo,é feito um processo de capacitação, onde os funcionários passam por um treinamento.

Neste treinamento os funcionários aprendem a lidar com os resíduos. Tornam-se cientes de todos os riscos que os resíduos podem ter e como eliminar esses riscos.

13.1 - MONITORAMENTO

Serão feitas avaliações frequentes de todas as atividades que compõem a operação do PGRSS. Periodicamente serão realizadas auditorias em todos os processos padronizados e as falhas serão registradas e discutidas, bem como o apontamento das necessidades dos setores com definição da competência dos setores envolvidos.

Deverão ser mantidos todos os registros de operação de venda oude doação dos resíduos destinados à empresas terceirizadas devidamente licenciadas. Os registros devem ser mantidos para verificação da geração do empreendimento no decorrer dos anos.

No monitoramento do plano deve constar o desenvolvimento de instrumentos de avaliação e controle, incluindo a construção de indicadores claros, objetivos, auto- explicativos e confiáveis, que permitam acompanhar a eficácia do PGRSS implantado.

A avaliação referida no item anterior deve ser realizada levando-se em conta, no mínimo, os seguintes indicadores, conforme RDC 306:

Nicolina Santana
Gerente Assistencial
INSTITUTO ROSA BRANCA IRB

Digitalizado com CamScanner

- Taxa de acidentes com resíduo pérfurocortante;
- Variação da geração de resíduos;
- Variação da proporção de resíduos do Grupo A;
- Variação da proporção de resíduos do Grupo B;
- Variação da proporção de resíduos do Grupo D;
- Variação da proporção de resíduos do Grupo E;
- Variação do percentual de reciclagem.

13.2 - CRONOGRAMA DE IMPLANTAÇÃO DO PGRSS

As atividades a serem realizadas, após a conclusão das obras de reforma e ampliação do hospital e, antes do início de operação doempreendimento, deve fazer:

1. Reuniões de planejamento - As reuniões de planejamento contemplarão os mecanismos e estudos para implantação do PGRSS no Hospital Municipal de Mozarlândia.
2. Definição dos responsáveis pela implantação e gerenciamento do PGRSS. Deverá ser definido responsável de implantação e gerenciamento do Plano.
3. Construção e/ou verificação do sistema de armazenamento dos resíduos, se contempla com a capacidade.
4. Aquisição dos equipamentos para acondicionamento e armazenamento de resíduos. Deverá ser realizado o levantamento de todo o material para acondicionamento e armazenamento disposto no PGRSS e complementadas nas reuniões de planejamento que estarão mais perto da realidade operacional do hospital.
5. Definição e contratação da empresa responsável pela coleta, transporte e destinação final dos resíduos. Sempre deverá ser contratadas empresas devidamente licenciadas para transporte e destinação final dos resíduos pertinentes.
6. Treinamento do pessoal - Capacitação para o trabalho comRSS. O treinamento dos funcionários é etapa primordial para osucesso na implantação do PGRSS.

Nilcimara Santana
Gerente de Contencial
INSTITUTO ROSA BRANCA IRB

Digitalizado com CamScanner

7. Implantação do PGRSS. O plano deve contar com prazo para sua implantação.

8. Monitoramento e avaliação da implantação do PGRSS. A fase de monitoramento deverá persistir durante toda a vida útil do hospital.

Em análise aos aspectos relacionados aos métodos de implantação das ferramentas gerenciais, entende - se que, para que os resultados sejam garantidos em todas as fases, o modelo de gestão deverá ser seguido conforme definidos e estabelecidos dentro deste plano, a implantação destas ferramentas garante a efetividade esperada.

O modelo gráfico abaixo, simplifica toda a trajetória e as fases, que deverão ser cumprida rigorosamente para que realmente este plano se efetive, inclusive garantindo, segurança a saúde da comunidade de Mozarlândiae de todos os trabalhadores da saúde e atores envolvidos.

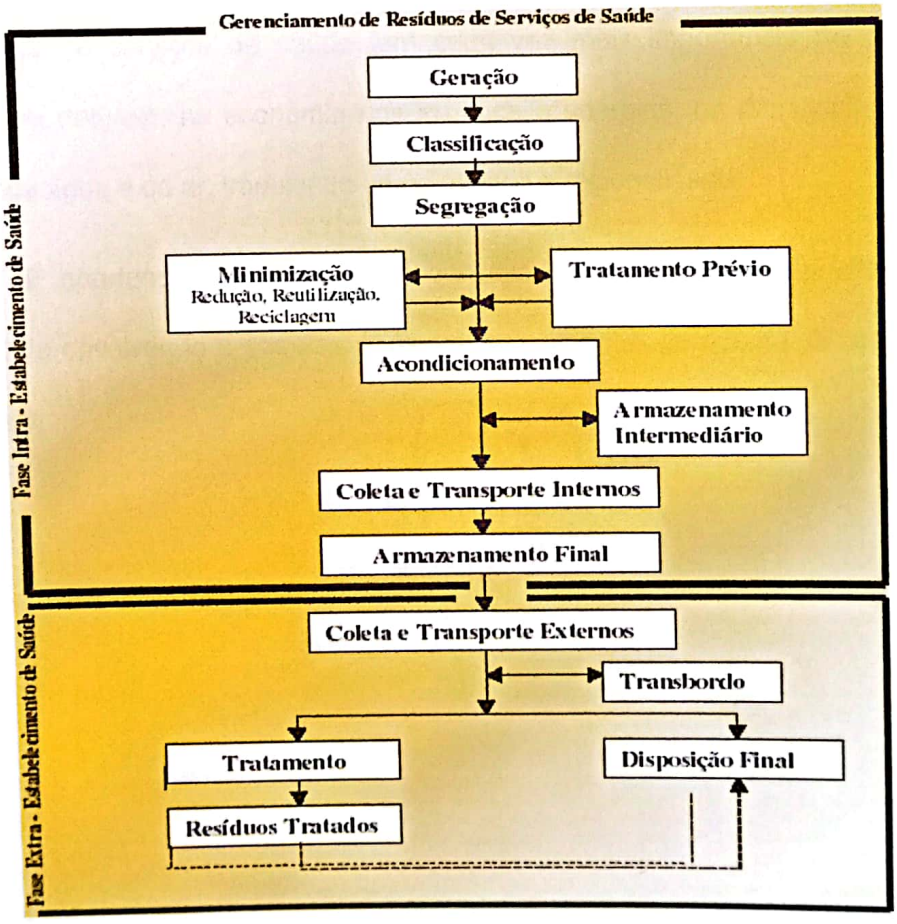

Digitalizado com CamScanner

As soluções e metas apontadas neste plano constroem soluções técnicas e existências que possibilitam avanços e melhorias do gerenciamento dos resíduos sólidos e da qualidade de vida de todos os atores envolvidos nos processo.

Por oportuno cabe ressaltar ainda, que este plano este na busca da excelência ambiental municipal, tanto por parte dos Poderes Públicos como também deverá ser por parte da comunidade em geral.

14. CONSIDERAÇÕES FINAIS

O gerenciamento associado aos conceitos de planejamento e controle ao adequar-se a realidade do setor de resíduos de serviços de saúde, age na prevenção e na correção de situações que prejudicam o meio ambiente e a saúde ocupacional. O gerenciamento de resíduos de serviços de saúde tem cada vez mais importância na preservação dos recursos naturais, na economia dos insumos e energias, na diminuição da poluição do solo, da água e do ar, traduzindo-se no avanço e racionalidade.

É oportuno esclarecer que o conceito do gerenciamento pressupõe uma ação conjunta envolvendo a sociedade, os estabelecimentos geradores de resíduos e o poder público.

Nilcelha Santana
Gerente Assistêncial

Nilcelha Santana
Gerente Assistencial
INSTITUTO ROSA BRANCA IRB

Digitalizado com CamScanner

15. REFERÊNCIAS BIBLIOGRÁFICAS:

Para fins de atendimento de apresentação do Plano de Gerenciamento de Resíduos Sólidos Sépticos deverão ser observadas as seguintes Legislações e Normas Técnicas:

- LEI FEDERAL Nº. 9.605/98 – Dispõe sobre crimes ambientais.
- RESOLUÇÃO CONAMA Nº. 01/86 – Estabelece definições, responsabilidade, critérios básicos, e diretrizes da avaliação do impacto ambiental, determina que aterros sanitários, processamento e destino final de resíduos tóxicos ou perigosos são passíveis de avaliação.
- RESOLUÇÃO CONAMA Nº. 05/88 – Especifica licenciamento de obras de unidade de transferências, tratamento e disposição final de resíduos sólidos de origens domésticas, públicas, industriais e de origem hospitalar.
- RESOLUÇÃO CONAMA Nº. 05/93 – Dispõe sobre destinação dos resíduossólidos de serviço de saúde, portos, aeroportos, terminais rodoviários e ferroviários. Onde define a responsabilidade do gerador quanto o gerenciamento dos resíduos desde a geração até a disposição final.
- RESOLUÇÃO ANVISA RDC 33/03 – Dispõe sobre o regulamento técnico para o gerenciamento de resíduos de serviço de saúde.
- NBR 10.004/87 – Classifica os resíduos sólidos quanto aos seus riscos potenciais ao meio ambiente e à saúde pública.
- NBR 7.500/87 – Símbolos de risco e manuseio para o transporte e armazenamento de resíduos sólidos.
- NBR 12.235/92 – Armazenamento de resíduos sólidos perigosos definidos na NBR 10004 – procedimentos.
- NBR 12.807/93 – Resíduos de serviços de saúde – terminologia.
- NBR 12.808/93 – Resíduos de serviços de saúde – classificação.
- NBR 12.809/93 – Manuseio de resíduos de serviços de saúde – procedimentos.
- NBR 12.810/93 – Coleta de resíduos de serviços de saúde – procedimentos.

Digitalizado com CamScanner

- NBR 9.190/93 – Sacos plásticos para acondicionamento de lixo – classificação.
- NBR 9.191/93 – Sacos plásticos para acondicionamento de lixo – especificação.
- NBR 9.195/93 – Sacos plásticos para acondicionamento de lixo – determinação da resistência à queda livre.
- NBR 13.055/93 – Sacos plásticos para acondicionamento de lixo – Determinação para a capacidade volumétrica.
- NBR 13.056/93 – Filmes plásticos para saco para acondicionamento de lixo.
- NBR 12.890/93 – Coleta, varrição e acondicionamento de resíduos sólidos urbanos - terminologia.
- NBR 11.175/90 – Fixa as condições exigíveis de desempenho do equipamento para incineração de resíduos sólidos perigosos.
- NBR 13.853/97 – Coletores para resíduos de serviços de saúde perfurantes ou cortantes – requisitos e métodos de ensaio.
- CNEN – NE 6.05/98 – Gerência dos rejeitos radioativos.
- SEMARH - Instrução Normativa nº. 17/2012 - Transporte de ResíduosEspeciais e Produtos Perigosos
- LEI ESTADUAL Nº. 14.248/02 – Dispõe sobre a política estadual de resíduos sólidos e dá outras providências.
- LEI MUNICIPAL Nº. 774/15 – Dispõe sobre a coleta, transporte e destino final dos resíduos sólidos hospitalares e dá outras providencias.

Nilcelia Santana
Gerente Assistencial
INSTITUTO ROSA BRANCA IRB

Digitalizado com CamScanner

CONTROLE DE GERENCIAMENTO DOS RESIDUOS DE SAÚDE

ACOMPANHAMENTO, REVISÃO E APROVAÇÃO

ATIVIDADE	NOME	CARGO	LOCAL	DATA
Acompanhamento		Responsável Técnica		

RELATORIO:

ATIVIDADE	NOME	CARGO	OBS:
REVISÃO		Coordenadora COREN:	

ATIVIDADE	NOME	GERENTE ASSISTENCIAL	Visto:
APROVAÇÃO			

Nilvelina Santana
Gerente Assistencial

Digitalizado com CamScanner

ANEXO I - LICENÇA DE OPERAÇÃO DA EMPRESA POLLYECO EIRELI

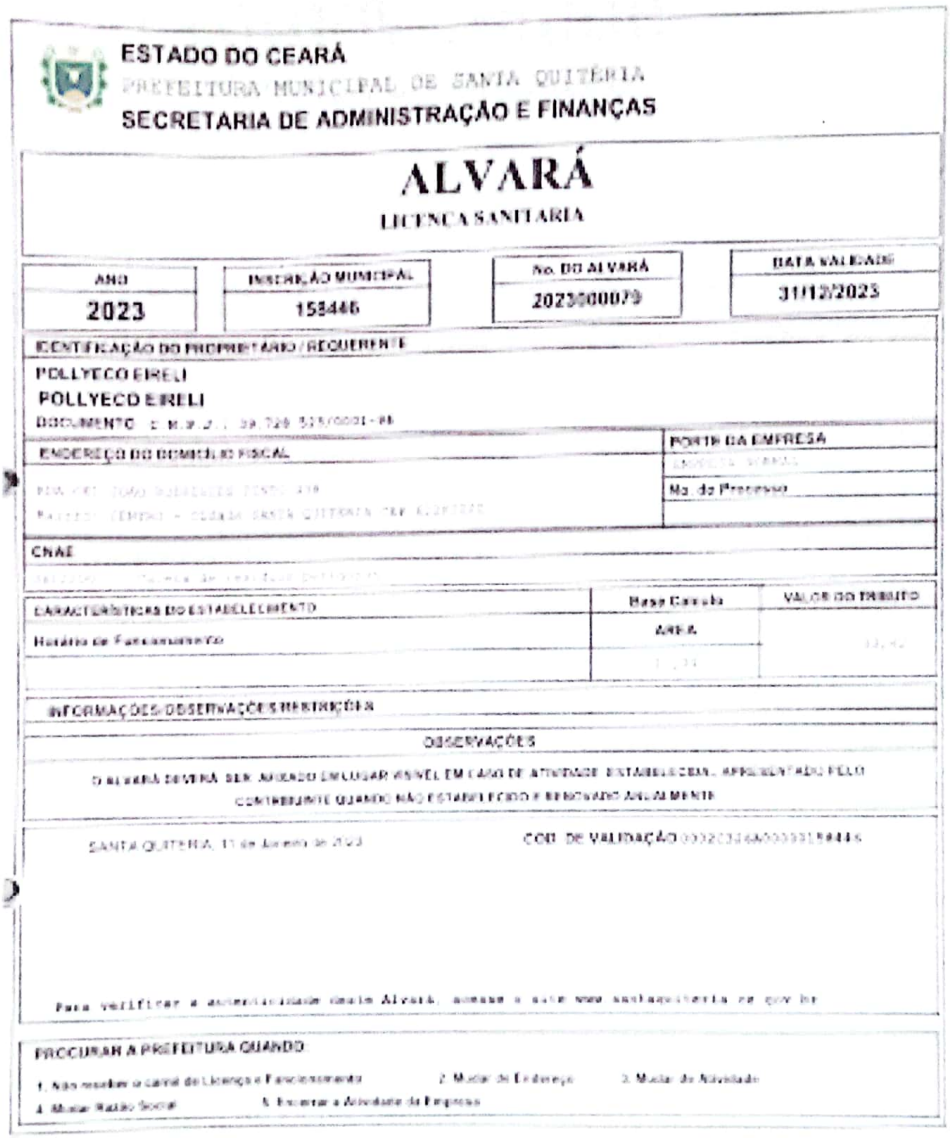

ESTADO DO CEARÁ
PREFEITURA MUNICIPAL DE SANTA QUITÉRIA
SECRETARIA DE ADMINISTRAÇÃO E FINANÇAS

ALVARÁ
LICENÇA SANITÁRIA

ANO	INSCRIÇÃO MUNICIPAL	No. DO ALVARÁ	DATA VALIDADE
2023	158446	2023000079	31/12/2023

IDENTIFICAÇÃO DO PROPRIETÁRIO / REQUERENTE
POLLYECO EIRELI
POLLYECO EIRELI
DOCUMENTO: C.N.P.J.: 39.726.535/0001-88

ENDEREÇO DO DOMICÍLIO FISCAL	PORTE DA EMPRESA
[illegible]	[illegible]
	Nº. do Processo

CNAE
[illegible]

CARACTERÍSTICAS DO ESTABELECIMENTO	Base Calculo	VALOR DO TRIBUTO
Horário de Funcionamento	AREA	
	[illegible]	[illegible]

INFORMAÇÕES/OBSERVAÇÕES/RESTRIÇÕES
OBSERVAÇÕES
O ALVARÁ DEVERÁ SER AFIXADO EM LOCAL VISÍVEL EM CADA DE ATIVIDADE ESTABELECIDA, APRESENTADO PELO CONTRIBUINTE QUANDO NÃO ESTABELECIDO E RENOVADO ANUALMENTE

SANTA QUITÉRIA, 11 de Janeiro de 2023 — COD. DE VALIDAÇÃO: [illegible]

Para verificar a autenticidade deste Alvará, acesse o site www.santaquiteria.ce.gov.br

PROCURAR A PREFEITURA QUANDO
1. Não recolher o Canal de Licença e Funcionamento; 2. Mudar de Endereço; 3. Mudar de Atividade;
4. Mudar Razão Social; 5. Encerrar a Atividade da Empresa.

PREFEITURA MUNICIPAL DE SANTA QUITÉRIA - CNPJ: 07.725.158/0001-05
END: RUA PROFESSORA ERNESTINA CATUNDA, 50 - PLANALTO PRACIUBA - SANTA QUITÉRIA/CE

Digitalizado com CamScanner

PromoV Saúde
SEGURANÇA DO TRABALHO

PROGRAMA DE GERENCIAMENTO DE RISCOS PGR

INSTITUTO ROSA BRANCA

Versão do PGR: 11/2023

RESPONSÁVEL PELA ELABORAÇÃO DO PGR:

FRANCISCA NATANIELE TAVARES DE MELO, 23023/CE

Nicelia Santana
Gerente Assistencial
INSTITUTO ROSA BRANCA

Digitalizado com CamScanner

IDENTIFICAÇÃO DA EMPRESA

Razão Social:	INSTITUTO ROSA BRANCA		
CNPJ:	10.962.062/0001-38		
Endereço:	Rua Antônio Alves Viana,		
Bairro:	Centro	Município:	Itaboraí
Estado:	RJ	CEP:	24.800-001
Contato:		Telefone:	
E-mail:		Celular:	
Nº de Funcionários:	98		
CNAE:	94.99-5-00 - Atividades associativas não especificadas anteriormente		
Grau de Risco:	3		
Obs. do Contato:			

IDENTIFICAÇÃO DO RESPONSÁVEL PELA ELABORAÇÃO

Nome:	FRANCISCA NATANIELE TAVARES DE MELO
Especialização:	Técnico de Segurança do Trabalho
MTE:	23023/CE
Contato:	

Digitalizado com CamScanner

ÍNDICE

IDENTIFICAÇÃO DA EMPRESA 2
IDENTIFICAÇÃO DO RESPONSÁVEL PELA ELABORAÇÃO 2
INTRODUÇÃO 4
OBJETIVO 4
CONSIDERAÇÕES PRELIMINARES 5
ÁREA DE ABRANGENCIA DO PGR NA EMPRESA 6
AVALIAÇÃO DOS RISCOS AMBIENTAIS 6
CRITÉRIOS UTILIZADOS PARA DEFINIÇÃO DO NÍVEL DO RISCO 6
NÍVEIS DE RISCOS POSSIVEIS 7
MATRIZ PARA DETERMINAÇÃO DOS NÍVEIS DE RISCOS 7
CLASSIFICAÇÕES DE PRIORIDADE DE RISCO 7
CARACTERIZAÇÃO DO TIPO DE EXPOSIÇÃO AO AGENTE 8
REGISTRO DOS DADOS 8
CIPA – COMISSÃO INTERNA DE PREVENÇÃO DE ACIDENTES 9
INSTRUÇÕES PARA PROTEÇÃO CONTRA INCÊNDIO E PÃNICO 10
EPI – EQUIPAMENTO DE PROTEÇÃO INDIVIDUAL 11
INVENTARIO DE RISCOS 16
PLANO DE AÇÃO (PDCA) 51
ENCERRAMENTO 52

Nicolle Fontana Gerente Estencial INSTITUTO ROSA BRANCA IRB

Digitalizado com CamScanner

INTRODUÇÃO

Esse **PROGRAMA DE GERENCIAMENTO DE RISCOS (PGR)** visa buscar a melhoria contínua do ambiente de trabalho e a preservação da saúde dos seus colaboradores e contratados. Está estruturado conforme disposto na NR-1, Portaria nº 3.214 de 08 de junho de 1978 com redação atualizada pela Portaria SEPRT nº 6.730 de 09 de março de 2020 conforme Portaria 8.873, de 23 de julho de 2021 e NR 09 Portaria SEPRT 6.735/2020, conforme Portaria SEPTR 1.295/2021.

OBJETIVO

O **PROGRAMA DE GERENCIAMENTO DE RISCOS – PGR** visa "estabelecer as disposições gerais, o campo de aplicação, os termos e as definições comuns às Normas Regulamentadoras - NR relativas à segurança e saúde no trabalho".

Este Documento Base tem o objetivo estabelecer as "diretrizes para o Gerenciamento de Riscos Ocupacionais (GRO) e as medidas de prevenção em Segurança e Saúde no Trabalho – SST".

Preservar a saúde e a integridade física dos trabalhadores, através da antecipação, reconhecimento, avaliação e consequente controle da ocorrência de riscos ambientais existentes ou que venham a existir no ambiente de trabalho, tendo em consideração a proteção do meio ambiente e dos recursos naturais.

Nicelma Santana
Gerente Assistencial
INSTITUTO ROSA BRANCA IRB

Digitalizado com CamScanner

CONSIDERAÇÕES PRELIMINARES

Este Programa abrangerá os riscos identificados no ambiente de trabalho da empresa, conforme estabelecido na NR-01 da Portaria 3214/78.

O processo se inicia com a caracterização básica de cada unidade – processo e ambiente de trabalho, força de trabalho e agentes ambientais e estressores. Esses dados servem de base para definir os grupos homogêneos de exposição (GHE) e atividades não rotineiras ou de empresas contratadas, para os quais os riscos serão reconhecidos e avaliados.

O PGR é parte integrante do conjunto mais amplo das iniciativas da empresa no campo da preservação da saúde e integridade dos trabalhadores, devendo estar articulado com o disposto nas demais NR's. Em especial com o Programa de Controle Médico de Saúde Ocupacional - PCMSO, determinado de acordo com a NR - 7, promovendo assim uma interligação entre os programas prevencionistas da empresa.

Para efeito deste PGR são considerados riscos ambientais, os agentes existentes no meio ambiente de trabalho que, em função de sua natureza, concentração ou intensidade, tempo e grau de exposição, são capazes de causar dano a saúde do trabalhador e são classificados em:

- **Agentes Físicos:** ruído, frio, calor, radiações (ionizantes, não ionizantes), umidade, pressões anormais;
- **Agentes Químicos:** poeiras minerais, poeiras vegetais, névoas, neblina, gases, vapor, substâncias diversas fumos metálicos, hidrocarbonetos;
- **Agentes Biológicos:** vírus, bactérias, protozoários, fungos, bacilos, parasitas, microrganismos, animais peçonhentos;
- **Agentes Ergonômicos:** esforço físico, ritmo excessivo, trabalho em turnos, postura incorreta, levantamento e transporte manual de peso, monotonia e repetitividade, jornada prolongada, controle rígido de produtividade;
- **Acidentes:** máquinas, equipamentos ou implementos sem proteção, ferramentas (inadequadas/defeituosas), arranjo físico inadequado e outras situações.

Nilcelio Santana
Gerente de Contingência
INSTITUTO ROSA BRANCA IRB

Digitalizado com CamScanner

ÁREA DE ABRANGENCIA DO PGR NA EMPRESA

Os empregadores deverão informar todos os seus colaboradores de maneira apropriada e suficiente sobre os riscos ambientais que possam originar-se nos locais de trabalho e sobre os meios disponíveis para prevenir, limitar ou eliminar tais riscos e para proteger-se dos mesmos, assim como a proteção ao meio ambiente de possíveis impactos ambientais.
Cabe aos empregadores proporcionar os meios e recursos necessários para o cumprimento dos objetivos e atribuições do SESMT ou dos critérios estabelecidos pela NR-1 e na NR 09.
Os colaboradores interessados terão o direito de apresentar propostas e receber informações e orientações a fim de assegurar a proteção aos riscos ambientais identificados na execução do PGR.
Sempre que vários empregadores realizem simultaneamente atividades no mesmo local de trabalho terão o dever de executar ações integradas para aplicar as medidas previstas no PGR visando à proteção de todos os colaboradores expostos aos riscos ambientais.
O conhecimento e a percepção que os colaboradores têm do processo de trabalho e dos riscos ambientais presentes, incluindo os dados consignados no Mapa de Riscos, previstos na NR-5, deverão ser considerados para fins de planejamento e execução do PGR em todas as suas fases.

AVALIAÇÃO DOS RISCOS AMBIENTAIS

A avaliação dos riscos ambientais é realizada após a Antecipação e Reconhecimento do agente, da fonte geradora, do Grupo Homogêneo ou Similar de Exposição, da função e atividade desses, das medidas de controle existentes e das medidas de controle propostas. Somente o resultado das avaliações deve ser inserido no Inventário de Riscos deste PGR conforme NR-09.4.3.
A antecipação, o reconhecimento e a avaliação dos Riscos Ambientais estão registrados Inventário de Riscos presentes nesse PGR.

CRITÉRIOS UTILIZADOS PARA DEFINIÇÃO DO NÍVEL DO RISCO

PROBABILIDADE		
SIGNIFICADO	**PESO**	**DESCRIÇÃO**
1 - Não há exposição	0	Nenhum contato com o agente ou contato improvável
2 - Exposição a níveis baixos	1	Contatos não frequentes com o agente
3 - Exposição moderada	2	Contato frequente com o agente a baixas concentrações ou não frequentes a altas concentrações
4 - Exposição elevada	3	Contato frequente com o agente a altas concentrações
5 - Exposição elevadíssima	4	Contato frequente com o agente a concentrações elevadíssimas
EFEITO		
SIGNIFICADO	**PESO**	**DESCRIÇÃO**
1 - Pouca importância	0	Efeitos reversíveis de pouca importância ou não são conhecidos ou apenas suspeitos
2 - Preocupantes	1	Efeitos reversíveis preocupantes
3 - Severos	2	Efeitos reversíveis severos e preocupantes
4 - Irreversíveis	3	Efeitos irreversíveis preocupantes
5 - Ameaça	4	Ameaça a vida ou doença/lesão incapacitante

Nilcelia Bastana
Gerente de Segurança
INSTITUTO ROSA BRANCA HS

Digitalizado com CamScanner

NÍVEIS DE RISCOS POSSIVEIS

NÍVEL DE RISCO	
NÍVEL	**SIGNIFICADO**
0 - Trivial	Risco trivial
1 - Baixo	Risco Baixo
2 - Moderado	Risco Moderado
[illegible]	[illegible]
[illegible]	[illegible]

MATRIZ PARA DETERMINAÇÃO DOS NÍVEIS DE RISCOS

		PROBABILIDADE				
		1 - Não há exposição (Peso 0)	2 - Exposições a níveis baixos (Peso 1)	3 - Exposições moderada (Peso 2)	4 - Exposições elevada (Peso 3)	5 - Exposições elevadíssima (Peso 4)
EFEITO	1 - Pouca importância (Peso 0)	Trivial	Trivial	Trivial	Trivial	Baixo
	2 - Preocupantes (Peso1)	Trivial	Baixo	Baixo	Baixo	Moderado
	3 - Severos (Peso 2)	Trivial	Baixo	Moderado	Moderado	Moderado
	4 - Irreversíveis (Peso 3)	Trivial	Moderado	Moderado	[illegible]	[illegible]
	5 - Ameaça (Peso 4)	Baixo	Moderado	Moderado	[illegible]	[illegible]

CLASSIFICAÇÕES DE PRIORIDADE DE RISCO

CLASSIFICAÇÃO DE RISCO	
CLASSIFICAÇÃO	**SIGNIFICADO**
1 - IRRELEVANTE	Não prioritário. Ações dentro do princípio de melhoria contínua. Pode ser necessária avaliação quantitativa do Setor/GHE para confirmação da categoria, a critério do profissional de Higiene Ocupacional.
2 - DE ATENÇÃO	Prioridade básica. Iniciar processo de avaliação quantitativa do Setor/GHE para confirmação da categoria e monitoramento periódico.
3 - CRÍTICA	Prioridade preferencial. Adotar medidas de controle para redução da exposição e iniciar processo de avaliação quantitativa do Setor/GHE.
[illegible]	[illegible] Adotar medidas imediatas de controle. Quando não, a continuidade da operação só poderá ocorrer com ciência e aprovação do gerente geral da unidade ou instalação. Iniciar processo de avaliação quantitativa do Setor/GHE para verificação do rebaixamento da categoria de risco.

Nijeane Santana
Gerente Assistencial
INSTITUTO ROSA BRANCA

Digitalizado com CamScanner

CARACTERIZAÇÃO DO TIPO DE EXPOSIÇÃO AO AGENTE

Conforme Portaria 3.311 de 29/11/89, as atividades exercidas sobre determinado risco devem ser estudadas a partir da função do trabalhador, das etapas do processo produtivo, dos possíveis riscos ocupacionais e do tempo de exposição, que pode ser:

1 LEVE	A exposição não ocorre dianamente, podendo ocorrer semanalmente, mensalmente, anualmente, etc.
2 MODERADA	Exposições curtas de minutos/dia (25 a 30 minutos 7% da jornada)
3 SÉRIO	Se a exposição é interrompida durante o período do trabalho (60% da jornada)
4 SEVERO	Ocorre exposição diariamente, podendo ser **Contínuo ou Permanente:** é quando a exposição ocorre durante todo o dia de trabalho, sem interrupções (100% da jornada)

REGISTRO DOS DADOS

Deverá ser mantido pelo empregador ou instituição um registro de dados, estruturado de forma a constituir um histórico técnico e administrativo do desenvolvimento do PGR.

O registro de dados deverá estar sempre disponível aos colaboradores interessados ou seus representantes e para as autoridades competentes.

O registro de dados refere-se ao documento base composto de relatórios de antecipação ou de reconhecimento de riscos, laudos técnicos de avaliação quantitativa dos agentes ambientais, registros de treinamento, entre outros.

O registro de dados deverá ser mantido por um período mínimo de 20 anos, já que este é o prazo para prescrições das ações cíveis conforme determina o Art. 177 do Código de Processo Civil (CPC).

É preconizado com periodicidade de análise na NR 09 vigente (subitem 9.2.1.1) é a análise global do programa (pelo menos uma vez ao ano), que poderá refletir em particular no seu desenvolvimento e/ou ajustes no planejamento das ações, bem como no próprio programa.

A NR 01 estabelece que o PGR deve ser um processo contínuo, a ser revisto a cada 2 (dois) anos ou quando da ocorrência das seguintes situações: implementação das medidas de prevenção; após modificações nas tecnologias, ambientes, processos, condições, procedimentos e organização do trabalho que impliquem em novos riscos ou modifiquem os riscos existentes; quando identificadas inadequações, insuficiências ou ineficácias das medidas de prevenção; na ocorrência de acidentes ou doenças relacionadas ao trabalho, e quando houver mudança nos requisitos legais aplicáveis.

Digitalizado com CamScanner

CIPA – COMISSÃO INTERNA DE PREVENÇÃO DE ACIDENTES

A Comissão Interna de Prevenção de Acidentes - CIPA de acordo com a NR 05 tem o objetivo de prevenção de acidentes e doenças relacionadas ao trabalho, de modo a tornar compatível permanentemente o trabalho com a preservação da vida e promoção da saúde do trabalhador.

De acordo com os itens abaixo trata sobre a Constituição e estruturação da CIPA

5.4.1 A CIPA será constituída por estabelecimento e composta de representantes da organização e dos empregados, de acordo com o dimensionamento previsto no Quadro I da NR 5 , ressalvadas as disposições para setores econômicos específicos.

5.4.2 A CIPA das organizações que operem em regime sazonal devem ser dimensionadas tomando-se por base a média aritmética do número de trabalhadores do ano civil anterior e obedecido o Quadro I da NR 05.

5.4.3 Os representantes da organização na CIPA, titulares e suplentes, serão por ela designados.

5.4.4 Os representantes dos empregados, titulares e suplentes, serão eleitos em escrutínio secreto, do qual participem, independentemente de filiação sindical, exclusivamente os empregados interessados.

5.4.13 Quando o estabelecimento não se enquadrar no Quadro I e não for atendido por SESMT, nos termos da Norma Regulamentadora n° 4 (NR-04), a organização nomeará um representante da organização dentre seus empregados para auxiliar na execução das ações de prevenção em segurança e saúde no trabalho, podendo ser adotados mecanismos de participação dos empregados, por meio de negociação coletiva.

5.4.13.1 No caso de atendimento pelo SESMT, este deverá desempenhar as atribuições da CIPA.

5.4.13.2 O microempreendedor individual - MEI está dispensado de nomear o representante da NR-05.

5.4.14 A nomeação de empregado como representante da NR-05 e sua forma de atuação devem ser formalizadas anualmente pela organização.

5.4.15 A nomeação de empregado como representante da NR-05 não impede o seu ingresso na CIPA,

Nilcélia Santana
Gerente Assistencial
INSTITUTO ROSA BRANCA

Digitalizado com CamScanner

INSTRUÇÕES PARA PROTEÇÃO CONTRA INCÊNDIO E PÃNICO

De acordo com a NR 23 Todos os empregadores devem adotar medidas de prevenção de incêndios, em conformidade com a legislação estadual e as normas técnicas aplicáveis.
De acordo com o item 5 Requisitos da NBR 12.693/10, os extintores devem ser mantidos com sua carga completa e em condições de operação e instalados nos locais designados.
Os extintores devem estar em locais facilmente acessíveis e prontamente disponíveis numa ocorrência de incêndio. Preferencialmente, devem estar localizados nos caminhos normais e passagem, incluindo saídas das áreas, não podendo ser instalados em escadas.

Os extintores não podem estar obstruídos e devem estar visíveis e sinalizados conforme NBR 13434-1.
Os extintores portáteis devem ser instalados em suportes ou em abrigos.
Os extintores sobre rodas, instalados em locais sujeitos a intempéries devem estar protegidos por abrigos.
Os extintores instalados em condições onde podem ocorrer danos físicos devem estar protegidos contra impactos.
Os extintores portáteis devem ser instalados nas seguintes condições:
a) sua alça deve estar no máximo a 1,60m do piso: ou
b) o fundo deve estar no mínimo a 0,10m do piso, mesmo que apoiado em suporte.

Deve haver no mínimo um extintor de incêndio distante a não mais de 5m da porta de acesso da entrada principal da edificação, entrada do pavimento ou entrada da área de risco. Para cada ponto de hidrante ou de mangotinho, são obrigatórios os materiais de abrigo de mangueiras; mangueiras de incêndio; chave para hidrantes, engate rápido e esguicho.

Quanto à localização a NBR diz que os pontos de tomada de água devem ser posicionados:
a) nas proximidades das portas externas e/ou acessos à área a ser protegida, a não mais de 5 m;
b) em posições centrais nas áreas protegidas;
c) fora das escadas ou antecâmaras de fumaça;
d) de 1,0 m a 1,5 m do piso.

Nos hidrantes externos, quando afastados de no mínimo 15m ou 1,5 vez a altura da parede externa da edificação a ser protegida, poderão ser utilizados até 60m de mangueira (preferencialmente em lances de 15m), desde que devidamente dimensionados hidraulicamente. Recomenda-se que sejam utilizadas mangueiras de 65 mm de diâmetro para redução da perda de carga do sistema e o último lance de 40 mm para facilitar seu manuseio. A utilização do sistema não deve comprometer a fuga dos ocupantes da edificação; portanto, deve ser projetado de tal forma que dê proteção em toda a edificação, sem que haja a necessidade de adentrar as escadas, antecâmaras ou outros locais determinados exclusivamente para servirem de rota de fuga dos ocupantes.

Nivcena Santana
Gerente Executiva
INSTITUTO ROSA BRANCA IRB

Digitalizado com CamScanner

EPI – EQUIPAMENTO DE PROTEÇÃO INDIVIDUAL

Os EPI`s quando corretamente utilizados, poderão evitar ou atenuar lesões decorrentes do acidente.

De acordo com o item 6.2 da NR 06 a empresa é obrigada a fornecer aos empregados, gratuitamente, EPI adequado ao risco e em perfeito estado de conservação e funcionamento, nas seguintes circunstâncias:

a) sempre que as medidas de proteção coletiva forem tecnicamente inviáveis ou não oferecerem completa proteção contra os riscos de acidentes do trabalho e / ou doenças profissionais e do trabalho.
b) enquanto as medidas de segurança estiverem sendo implantadas;
c) para atender as situações de emergência.

CABE AO EMPREGADOR

a) adquirir o adequado ao risco de cada atividade;
b) exigir seu uso;
c) fornecer ao trabalhador somente o aprovado pelo órgão nacional competente em matéria de segurança e saúde no trabalho;
d) orientar e treinar o trabalhador sobre o uso adequado guarda e conservação;
e) substituir imediatamente, quando danificado ou extraviado;
f) responsabilizar-se pela higienização e manutenção periódica;
g) comunicar ao MTE qualquer irregularidade observada.

CABE AO EMPREGADO

a) usar, utilizando-o apenas para a finalidade a que se destina;
b) responsabilizar-se pela guarda e conservação;
c) comunicar ao empregador qualquer alteração que o torne impróprio para uso; e,
d) cumprir as determinações do empregador sobre o uso adequado.

OBS.: O empregador deverá comprar EPI's com certificados de aprovação - CA.
A entrega de EPI para o empregado deverá ser feita com registro em Ficha de Controle de EPI. Estas fichas devem ser preenchidas com os dados do equipamento, data de recebimento e assinatura do empregado. Manter arquivadas junto com as documentações do empregado.

Digitalizado com CamScanner

- ÍNDICE POR POSTO DE TRABALHO

FUNÇÃO	CLÍNICO GHE	Nº. EMPREGADOS
1 - TÉCNICO DE ENFERMAGEM		13
FUNÇÃO	**CONSULTORIO GHE**	**Nº. EMPREGADOS**
2 - MÉDICO(A)		3
3 - NUTRICIONISTA		1
FUNÇÃO	**CONTROLE GHE**	**Nº. EMPREGADOS**
4 - CONTROLADOR DE ACESSO		1
FUNÇÃO	**COORDENAÇÃO GHE**	**Nº. EMPREGADOS**
5 - COORDENADOR DE ENFERMAGEM		1
FUNÇÃO	**COZINHA GHE**	**Nº. EMPREGADOS**
6 - COZINHEIRO(A)		6
FUNÇÃO	**ESTABILIZAÇÃO GHE**	**Nº. EMPREGADOS**
7 - ENFERMEIRO(A)		5
8 - TÉCNICO DE ENFERMAGEM		10
FUNÇÃO	**ESTERILIZAÇÃO GHE**	**Nº. EMPREGADOS**
9 - TÉCNICO DE ENFERMAGEM		3
FUNÇÃO	**EXTERNO GHE**	**Nº. EMPREGADOS**
10 - MOTORISTA		13
FUNÇÃO	**FARMÁCIA GHE**	**Nº. EMPREGADOS**
11 - ATENDENTE DE FARMÁCIA		4
12 - FARMACEUTICA		1
FUNÇÃO	**HIGIENE E LIMPEZA GHE**	**Nº. EMPREGADOS**
13 - SERVIÇOS GERAIS		8
FUNÇÃO	**MANUTENÇÃO GHE**	**Nº. EMPREGADOS**
14 - TÉCNICO DE MANUTENÇÃO		1
FUNÇÃO	**OBSTETRICIA GHE**	**Nº. EMPREGADOS**
15 - TÉCNICO(A) DE ENFERMAGEM		6
FUNÇÃO	**RADIOLOGIA GHE**	**Nº. EMPREGADOS**
16 - TÉCNICO (A) EM RADIOLOGIA		3
FUNÇÃO	**RECEPÇÃO GHE**	**Nº. EMPREGADOS**
17 - RECEPCIONISTA		6
FUNÇÃO	**SAME GHE**	**Nº. EMPREGADOS**
18 - AUXILIAR ADMINISTRATIVO		2
FUNÇÃO	**TRANSFERÊNCIA GHE**	**Nº. EMPREGADOS**
19 - TÉCNICO(A) DE ENFERMAGEM		6
FUNÇÃO	**TRIAGEM GHE**	**Nº. EMPREGADOS**
20 - ENFERMEIRO(A)		5

Nicéia Santana
Gerente de Assistencial
INSTITUTO ROSA BRANCA

Digitalizado com CamScanner

AMBIENTES DE TRABALHO DA EMPRESA

CÓDIGO	NOME	TIPO DE ESTABELECIMENTO	TIP.INSCRIÇÃO	Nº.INSCRIÇÃO	LOTAÇÃO TRIBUT.
3658144932	CLÍNICO	ESTABELECIMENTO DO PRÓPRIO EMPREGADOR	CNPJ	10962062000138	

DESCRIÇÃO DO AMBIENTE DE TRABALHO

TETO DE ALVENARIA, PAREDE COM ESTRUTURA DE ALVENARIA E PORTAS DE VIDRO, PISO REVESTIDO DE CERÂMICA, ILUMINAÇÃO ARTIFICIAL COM LED E VENTILAÇÃO ARTIFICIAL COM VENTILADOR:
FORAM OBSERVADAS AS SEGUINTES MEDIÇÕES PARA ESTE AMBIENTE DE TRABALHO:
RUÍDO: 71.2 DB TEMPERATURA: 21.9°C LUMINOSIDADE: 624.3 LUX

3658153212	CONSULTORIO	ESTABELECIMENTO DO PRÓPRIO EMPREGADOR	CNPJ	10962062000138	

DESCRIÇÃO DO AMBIENTE DE TRABALHO

TETO DE ALVENARIA, PAREDE COM ESTRUTURA DE ALVENARIA, PISO REVESTIDO DE CERÂMICA, ILUMINAÇÃO ARTIFICIAL COM LED E VENTILAÇÃO ARTIFICIAL COM O USO DE AR-CONDICIONADO:
FORAM OBSERVADAS AS SEGUINTES MEDIÇÕES PARA ESTE AMBIENTE DE TRABALHO:
RUÍDO: 65.4 DB TEMPERATURA: 24.0°C LUMINOSIDADE: 581.4 LUX

3658174106	CONTROLE	ESTABELECIMENTO DO PRÓPRIO EMPREGADOR	CNPJ	10962062000138	

DESCRIÇÃO DO AMBIENTE DE TRABALHO

REALIZAM SUAS ATIVIDADES NOS AMBIENTES INTERNOS DA EMPRESA:
FORAM OBSERVADAS AS SEGUINTES MEDIÇÕES PARA ESTE AMBIENTE DE TRABALHO:
RUÍDO: 65.0 DB TEMPERATURA: 25.0°C LUMINOSIDADE: 605.0 LUX

3658143632	COORDENAÇÃO	ESTABELECIMENTO DO PRÓPRIO EMPREGADOR	CNPJ	10962062000138	

DESCRIÇÃO DO AMBIENTE DE TRABALHO

TETO DE ALVENARIA, PAREDE COM ESTRUTURA DE ALVENARIA E JANELAS DE VIDRO, PISO REVESTIDO DE CERÂMICA, ILUMINAÇÃO ARTIFICIAL COM LED E VENTILAÇÃO ARTIFICIAL COM O USO DE AR-CONDICIONADO:
FORAM OBSERVADAS AS SEGUINTES MEDIÇÕES PARA ESTE AMBIENTE DE TRABALHO:
RUÍDO: 65.7 DB TEMPERATURA: 19.9°C LUMINOSIDADE: 542.7 LUX

3658144041	COZINHA	ESTABELECIMENTO DO PRÓPRIO EMPREGADOR	CNPJ	10962062000138	

DESCRIÇÃO DO AMBIENTE DE TRABALHO

TETO DE ALVENARIA, PAREDE COM ESTRUTURA DE ALVENARIA E JANELAS DE VIDRO, PISO REVESTIDO DE CERÂMICA, ILUMINAÇÃO ARTIFICIAL COM LED E NATURAL, VENTILAÇÃO NATURAL:
FORAM OBSERVADAS AS SEGUINTES MEDIÇÕES PARA ESTE AMBIENTE DE TRABALHO:
RUÍDO: 70.2 TEMPERATURA: 24.0°C LUMINOSIDADE: 689.7 LUX

3658154153	ESTABILIZAÇÃO	ESTABELECIMENTO DO PRÓPRIO EMPREGADOR	CNPJ	10962062000138	

DESCRIÇÃO DO AMBIENTE DE TRABALHO

REALIZAM SUAS ATIVIDADES NOS AMBIENTES INTERNOS DA EMPRESA:
FORAM OBSERVADAS AS SEGUINTES MEDIÇÕES PARA ESTE AMBIENTE DE TRABALHO:
RUÍDO: 62.0 DB TEMPERATURA: 24.0°C LUMINOSIDADE: 604.0 LUX

3658145353	ESTERILIZAÇÃO	ESTABELECIMENTO DO PRÓPRIO EMPREGADOR	CNPJ	10962062000138	

DESCRIÇÃO DO AMBIENTE DE TRABALHO

TETO DE ALVENARIA, PAREDE COM ESTRUTURA DE CERÂMICA, PISO REVESTIDO DE CERÂMICA, ILUMINAÇÃO ARTIFICIAL COM LED E VENTILAÇÃO ARTIFICIAL COM O USO DE AR-CONDICIONADO:
FORAM OBSERVADAS AS SEGUINTES MEDIÇÕES PARA ESTE AMBIENTE DE TRABALHO:
RUÍDO: 64.7 DB TEMPERATURA: 21.4°C LUMINOSIDADE: 563.6 LUX

3658141906	EXTERNO	ESTABELECIMENTO DO PRÓPRIO EMPREGADOR	CNPJ	10962062000138	

DESCRIÇÃO DO AMBIENTE DE TRABALHO

REALIZAM SUAS ATIVIDADES NOS AMBIENTES EXTERNOS DA EMPRESA:
FORAM OBSERVADAS AS SEGUINTES MEDIÇÕES PARA ESTE AMBIENTE DE TRABALHO:
RUÍDO: 68.0 DB TEMPERATURA: 25.0°C LUMINOSIDADE: 650.0 LUX

Nilce M. Santana
Gerente Administrativa
INSTITUTO DE SEGURANÇA INB

Digitalizado com CamScanner

AMBIENTES DE TRABALHO DA EMPRESA

CÓDIGO	NOME	TIPO DE ESTABELECIMENTO	TIP.INSCRIÇÃO	Nº.INSCRIÇÃO	LOTAÇÃO TRIBUT.
3658145800	FARMÁCIA	ESTABELECIMENTO DO PRÓPRIO EMPREGADOR	CNPJ	10962062000138	

DESCRIÇÃO DO AMBIENTE DE TRABALHO

TETO DE ALVENARIA, PAREDE COM ESTRUTURA DE ALVENARIA E JANELAS DE VIDRO, PISO REVESTIDO DE CERÂMICA, ILUMINAÇÃO ARTIFICIAL COM LED E VENTILAÇÃO ARTIFICIAL COM O USO DE AR-CONDICIONADO:
FORAM OBSERVADAS AS SEGUINTES MEDIÇÕES PARA ESTE AMBIENTE DE TRABALHO:
RUÍDO: 63.4 DB TEMPERATURA: 20.8°C LUMINOSIDADE: 589.5 LUX

3658143342	HIGIENE E LIMPEZA	ESTABELECIMENTO DO PRÓPRIO EMPREGADOR	CNPJ	10962062000138	

DESCRIÇÃO DO AMBIENTE DE TRABALHO

REALIZAM SUAS ATIVIDADES EM TODOS OS AMBIENTES DA EMPRESA:
FORAM OBSERVADAS AS SEGUINTES MEDIÇÕES PARA ESTE AMBIENTE DE TRABALHO:
RUÍDO: 71.2 DB TEMPERATURA: 25.2°C LUMINOSIDADE: 624.3 LUX

3658153637	MANUTENÇÃO	ESTABELECIMENTO DO PRÓPRIO EMPREGADOR	CNPJ	10962062000138	

DESCRIÇÃO DO AMBIENTE DE TRABALHO

REALIZAM SUAS ATIVIDADES NOS AMBIENTES INTERNOS DA EMPRESA:
FORAM OBSERVADAS AS SEGUINTES MEDIÇÕES PARA ESTE AMBIENTE DE TRABALHO:
RUÍDO: TEMPERATURA: LUMINOSIDADE:

3658144337	OBSTETRICIA	ESTABELECIMENTO DO PRÓPRIO EMPREGADOR	CNPJ	10962062000138	

DESCRIÇÃO DO AMBIENTE DE TRABALHO

TETO DE ALVENARIA, PAREDE COM ESTRUTURA DE ALVENARIA, PISO REVESTIDO DE CERÂMICA, ILUMINAÇÃO ARTIFICIAL COM LED E VENTILAÇÃO ARTIFICIAL COM O USO DE VENTILADOR:
FORAM OBSERVADAS AS SEGUINTES MEDIÇÕES PARA ESTE AMBIENTE DE TRABALHO:
RUÍDO: 70.5 DB TEMPERATURA: 22.5°C LUMINOSIDADE: 631.8 LUX

3658154335	RADIOLOGIA	ESTABELECIMENTO DO PRÓPRIO EMPREGADOR	CNPJ	10962062000138	

DESCRIÇÃO DO AMBIENTE DE TRABALHO

REALIZAM SUAS ATIVIDADES NOS AMBIENTES INTERNOS DA EMPRESA:
FORAM OBSERVADAS AS SEGUINTES MEDIÇÕES PARA ESTE AMBIENTE DE TRABALHO:
RUÍDO: TEMPERATURA: LUMINOSIDADE:

3658141525	RECEPÇÃO	ESTABELECIMENTO DO PRÓPRIO EMPREGADOR	CNPJ	10960062000138	

DESCRIÇÃO DO AMBIENTE DE TRABALHO

TETO DE ALVENARIA, PAREDE REVESTIDA DE ALVENARIA E JANELAS E PORTAS DE VIDROS, PISO REVESTIDO DE CERÂMICA, ILUMINAÇÃO ARTIFICIAL COM LED E NATURAL, VENTILAÇÃO NATURAL:
FORAM OBSERVADAS AS SEGUINTES MEDIÇÕES PARA ESTE AMBIENTE DE TRABALHO:
RUÍDO: 73.7 DB TEMPERATURA: 22.1°C LUMINOSIDADE: 701.0 LUX

3658170522	SALA DE ESTABILIZAÇÃO	ESTABELECIMENTO DO PRÓPRIO EMPREGADOR	CNPJ	10962062000138	

DESCRIÇÃO DO AMBIENTE DE TRABALHO

TETO DE ALVENARIA, PAREDE COM ESTRUTURA DE ALVENARIA, PISO REVESTIDO DE PORCELANATO, ILUMINAÇÃO ARTIFICIAL COM LED E VENTILAÇÃO ARTIFICIAL COM O USO DE AR-CONDICIONADO:
FORAM OBSERVADAS AS SEGUINTES MEDIÇÕES PARA ESTE AMBIENTE DE TRABALHO:
RUÍDO: 60.8 TEMPERATURA: 22.9°C LUMINOSIDADE: 610.0

3658154706	SAME	ESTABELECIMENTO DO PRÓPRIO EMPREGADOR	CNPJ	10962062000138	

DESCRIÇÃO DO AMBIENTE DE TRABALHO

TETO DE ALVENARIA, PAREDE COM ESTRUTURA DE ALVENARIA E JANELAS DE VIDRO, PISO REVESTIDO DE CERÂMICA, ILUMINAÇÃO ARTIFICIAL COM LED E VENTILAÇÃO ARTIFICIAL COM O USO DE AR-CONDICIONADO:
FORAM OBSERVADAS AS SEGUINTES MEDIÇÕES PARA ESTE AMBIENTE DE TRABALHO:
RUÍDO: 65.7 DB TEMPERATURA: 20.0°C LUMINOSIDADE: 545.6 LUX

Digitalizado com CamScanner

AMBIENTES DE TRABALHO DA EMPRESA

CÓDIGO	NOME	TIPO DE ESTABELECIMENTO	TIP.INSCRIÇÃO	Nº.INSCRIÇÃO	LOTAÇÃO TRIBUT.
3658143544	TRANSFERÊNCIA	ESTABELECIMENTO DO PRÓPRIO EMPREGADOR	CNPJ	10962062000138	

DESCRIÇÃO DO AMBIENTE DE TRABALHO

REALIZAM SUAS ATIVIDADES NOS AMBIENTES INTERNOS DA EMPRESA:
FORAM OBSERVADAS AS SEGUINTES MEDIÇÕES PARA ESTE AMBIENTE DE TRABALHO:
RUÍDO: 69.0 DB TEMPERATURA: 24.0°C LUMINOSIDADE? 610.0 LUX

3658152206	TRIAGEM	ESTABELECIMENTO DO PRÓPRIO EMPREGADOR	CNPJ	10692062000138	

DESCRIÇÃO DO AMBIENTE DE TRABALHO

TETO DE ALVENARIA, PAREDE COM ESTRUTURA DE ALVENARIA E JANELAS DE VIDRO, PISO REVESTIDO DE CERÂMICA, ILUMINAÇÃO ARTIFICIAL COM LED E VENTILAÇÃO ARTIFICIAL COM O USO DE AR-CONDICIONADO:
FORAM OBSERVADAS AS SEGUINTES MEDIÇÕES PARA ESTE AMBIENTE DE TRABALHO:
RUÍDO: 64.8 DB TEMPERATURA: 20.1°C LUMINOSIDADE: 583.4 LUX

Digitalizado com CamScanner

- INVENTÁRIO DE RISCOS - PGR

FORMULÁRIO	GHE	SETOR:	CLÍNICO	CBO:	322205
001		CARGO:	TÉCNICO DE ENFERMAGEM		

FUNCIONÁRIOS EXPOSTOS: 13

DESCRIÇÃO DA ATIVIDADE PRINCIPAL:

DESEMPENHAM ATIVIDADES TÉCNICAS DE ENFERMAGEM EM EMPRESAS PÚBLICAS E PRIVADAS COMO: HOSPITAIS, CLÍNICAS E OUTROS ESTABELECIMENTOS DE ASSISTÊNCIA MÉDICA, EMBARCAÇÕES E DOMICÍLIOS. ATUAM EM CIRURGIA, TERAPIA, PUERICULTURA, PEDIATRIA, PSIQUIATRIA, OBSTETRÍCIA, SAÚDE OCUPACIONAL E OUTRAS ÁREAS. PRESTAM ASSISTÊNCIA AO PACIENTE ZELANDO PELO SEU CONFORTO E BEM-ESTAR, ADMINISTRAM MEDICAMENTOS E DESEMPENHAM TAREFAS DE INSTRUMENTAÇÃO CIRÚRGICA, POSICIONANDO DE FORMA ADEQUADA O PACIENTE E O INSTRUMENTAL. ORGANIZAM AMBIENTE DE TRABALHO E DÃO CONTINUIDADE AOS PLANTÕES. REALIZAM VISITAS DOMICILIARES ORIENTANDO FAMILIARES, USUÁRIOS E COMUNIDADE E VISITAS A INSTITUIÇÕES COMO ESCOLAS E ORFANATOS. TRABALHAM EM CONFORMIDADE ÀS BOAS PRÁTICAS, NORMAS E PROCEDIMENTOS DE BIOSSEGURANÇA. REALIZAM REGISTROS E ELABORAM RELATÓRIOS TÉCNICOS. DESEMPENHAM ATIVIDADES E REALIZAM AÇÕES PARA PROMOÇÃO DA SAÚDE DA FAMÍLIA.

IDENTIFICAÇÃO DO AMBIENTE DE TRABALHO

NOME: CLÍNICO **CÓDIGO:** 3658144932

IDENTIFICAÇÃO DOS PERIGOS

PERIGOS - FATORES DE RISCO	FONTES OU CIRCUNSTÂNCIAS	EXPOSIÇÃO	MEIO DE PROPAGAÇÃO	POSSÍVEIS LESÕES/AGRAVOS À SAÚDE	EPI'S RECOMENDADOS
BIOLÓGICO FUNGOS, VÍRUS E BACTÉRIAS	AMBIENTE DE TRABALHO	HABITUAL E PERMANENTE	AR E CUTANEA	DOENÇAS INFECTOCONTAGIOSAS	LUVA DESCARTÁVEL MASCARA DESCARTÁVEL TENIS WORK ANTIDERRAPANTE

EPC

EXTINTORES | PLACAS DE SINALIZAÇÃO

AVALIAÇÃO DOS RISCOS

PERIGOS - FATORES DE RISCO	TÉCNICA UTILIZADA	INTENSIDADE CONCENTRAÇÃO	NÍVEL DE AÇÃO	LIMITE DE TOLERÂNCIA	CLASSIFICAÇÃO			
					P	S	R	NÍVEL DE RISCO
BIOLÓGICO FUNGOS, VÍRUS E BACTÉRIAS	AVALIAÇÃO VISUAL	NÃO SE APLICA	NÃO SE APLICA	NÃO SE APLICA	13	2	26	MÉDIO

CONTROLES EXISTENTES

USO DE EQUIPAMENTO DE PROTEÇÃO

CONCLUSÃO PGR

AS MEDIÇÕES E O AMBIENTE DE TRABALHO ESTÃO DE ACORDO COM AS NORMAS TÉCNICAS

Nilcelia Santana
Gerente Assistencial
INSTITUTO ROSA BRANCA

Digitalizado com CamScanner

FORMULÁRIO 002	GHE	SETOR: CONSULTORIO CARGO: MÉDICO(A)	CBO:

FUNCIONÁRIOS EXPOSTOS: 3

DESCRIÇÃO DA ATIVIDADE PRINCIPAL:

REALIZAM CONSULTAS E ATENDIMENTOS MÉDICOS; TRATAM PACIENTES E CLIENTES; IMPLEMENTAM AÇÕES DE PREVENÇÃO DE DOENÇAS E PROMOÇÃO DA SAÚDE TANTO INDIVIDUAIS QUANTO COLETIVAS; COORDENAM PROGRAMAS E SERVIÇOS EM SAÚDE, EFETUAM PERÍCIAS, AUDITORIAS E SINDICÂNCIAS MÉDICAS; ELABORAM DOCUMENTOS E DIFUNDEM CONHECIMENTOS DA ÁREA MÉDICA.

IDENTIFICAÇÃO DO AMBIENTE DE TRABALHO

NOME: CONSULTORIO **CÓDIGO:** 3658153212

IDENTIFICAÇÃO DOS PERIGOS

PERIGOS - FATORES DE RISCO	FONTES OU CIRCUNSTÂNCIAS	EXPOSIÇÃO	MEIO DE PROPAGAÇÃO	POSSÍVEIS LESÕES/AGRAVOS À SAÚDE	EPTS RECOMENDADOS
BIOLÓGICO FUNGOS, VÍRUS E BACTÉRIAS	AMBIENTE DE TRABALHO	HABITUAL E PERMANENTE	AR E CUTANEA	DOENÇAS INFECTOCONTAGIOSAS	MASCARA DESCARTÁVEL
ERGONÔMICOS POSTURA INADEQUADA	MOBILIARIO	HABITUAL E PERMANENTE	NÃO SE APLICA	FADIGA, ESTRESSE E LOMBALGIAS	NÃO SE APLICA

EPC

EXTINTORES | PLACAS DE SINALIZAÇÃO

AVALIAÇÃO DOS RISCOS

PERIGOS - FATORES DE RISCO	TÉCNICA UTILIZADA	INTENSIDADE CONCENTRAÇÃO	NÍVEL DE AÇÃO	LIMITE DE TOLERÂNCIA	CLASSIFICAÇÃO			
					P	S	R	NÍVEL DE RISCO
BIOLÓGICO FUNGOS, VÍRUS E BACTÉRIAS	AVALIAÇÃO VISUAL	NÃO SE APLICA	NÃO SE APLICA	NÃO SE APLICA	13	2	26	MÉDIO
ERGONÔMICOS POSTURA INADEQUADA	AVALIAÇÃO VISUAL	NÃO SE APLICA	NÃO SE APLICA	NÃO SE APLICA	13	2	26	MÉDIO

CONTROLES EXISTENTES

ORIENTAÇÕES ERGONOMICAS DE ACORDO COM A NR-17
REALIZAR PAUSAS DURANTE A JORNADA DE TRABALHO PARA A REALIZAÇÃO DE ALONGAMENTO E/OU GINASTICA LABORAL
USO DE EQUIPAMENTO DE PROTEÇÃO

Nivanda Santana
Assistencial

PROMOV SEGURANÇA DO TRABALHO EIRELI ME
FONE: (85) 3512.6233 / 9 8551-4417
RUA SÃO PAULO,32 - EDIFÍCIO GENERAL TIBÚRCIO, SOBRELOJA - CENTRO,
FORTALEZA - CE – BRASIL

Digitalizado com CamScanner

FORMULÁRIO	GHE	SETOR:	CONSULTORIO	
002		CARGO:	MÉDICO(A)	CBO:

FUNCIONÁRIOS EXPOSTOS: 3

DESCRIÇÃO DA ATIVIDADE PRINCIPAL:

REALIZAM CONSULTAS E ATENDIMENTOS MÉDICOS; TRATAM PACIENTES E CLIENTES; IMPLEMENTAM AÇÕES DE PREVENÇÃO DE DOENÇAS E PROMOÇÃO DA SAÚDE TANTO INDIVIDUAIS QUANTO COLETIVAS; COORDENAM PROGRAMAS E SERVIÇOS EM SAÚDE, EFETUAM PERÍCIAS, AUDITORIAS E SINDICÂNCIAS MÉDICAS, ELABORAM DOCUMENTOS E DIFUNDEM CONHECIMENTOS DA ÁREA MÉDICA.

IDENTIFICAÇÃO DO AMBIENTE DE TRABALHO

NOME: CONSULTORIO **CÓDIGO:** 3658153212

IDENTIFICAÇÃO DOS PERIGOS

PERIGOS - FATORES DE RISCO	FONTES OU CIRCUNSTÂNCIAS	EXPOSIÇÃO	MEIO DE PROPAGAÇÃO	POSSÍVEIS LESÕES/AGRAVOS À SAÚDE	EPI'S RECOMENDADOS
BIOLÓGICO FUNGOS, VÍRUS E BACTÉRIAS	AMBIENTE DE TRABALHO	HABITUAL E PERMANENTE	AR E CUTANEA	DOENÇAS INFECTOCONTAGIOSAS	MASCARA DESCARTÁVEL
ERGONÔMICOS POSTURA INADEQUADA	MOBILIARIO	HABITUAL E PERMANENTE	NÃO SE APLICA	FADIGA, ESTRESSE E LOMBALGIAS	NÃO SE APLICA

EPC

EXTINTORES	PLACAS DE SINALIZAÇÃO

AVALIAÇÃO DOS RISCOS

PERIGOS - FATORES DE RISCO	TÉCNICA UTILIZADA	INTENSIDADE CONCENTRAÇÃO	NÍVEL DE AÇÃO	LIMITE DE TOLERÂNCIA	CLASSIFICAÇÃO			
					P	S	R	NÍVEL DE RISCO
BIOLÓGICO FUNGOS, VÍRUS E BACTÉRIAS	AVALIAÇÃO VISUAL	NÃO SE APLICA	NÃO SE APLICA	NÃO SE APLICA	13	2	26	MÉDIO
ERGONÔMICOS POSTURA INADEQUADA	AVALIAÇÃO VISUAL	NÃO SE APLICA	NÃO SE APLICA	NÃO SE APLICA	13	2	26	MÉDIO

CONTROLES EXISTENTES

ORIENTAÇÕES ERGONOMICAS DE ACORDO COM A NR-17
REALIZAR PAUSAS DURANTE A JORNADA DE TRABALHO PARA A REALIZAÇÃO DE ALONGAMENTO E/OU GINASTICA LABORAL
USO DE EQUIPAMENTO DE PROTEÇÃO

Digitalizado com CamScanner

FORMULÁRIO 002	GHE	SETOR: CONSULTORIO CARGO: MÉDICO(A)	CBO:

CONCLUSÃO PGR

AS MEDIÇÕES E O AMBIENTE DE TRABALHO ESTÃO DE ACORDO COM AS NORMAS TÉCNICAS

Digitalizado com CamScanner

FORMULÁRIO 003	GHE	SETOR: CONSULTORIO CARGO: NUTRICIONISTA	CBO: 223710

FUNCIONÁRIOS EXPOSTOS: 1

DESCRIÇÃO DA ATIVIDADE PRINCIPAL:

PRESTAM ASSISTÊNCIA NUTRICIONAL A INDIVÍDUOS E COLETIVIDADES (SADIOS E ENFERMOS); PLANEJAM, ORGANIZAM, ADMINISTRAM E AVALIAM UNIDADES DE ALIMENTAÇÃO E NUTRIÇÃO; EFETUAM CONTROLE HIGIÊNICO-SANITÁRIO; PARTICIPAM DE PROGRAMAS DE EDUCAÇÃO NUTRICIONAL; PODEM ESTRUTURAR E GERENCIAR SERVIÇOS DE ATENDIMENTO AO CONSUMIDOR DE INDÚSTRIAS DE ALIMENTOS E MINISTRAR CURSOS. ATUAM EM CONFORMIDADE AO MANUAL DE BOAS PRÁTICAS.

IDENTIFICAÇÃO DO AMBIENTE DE TRABALHO

NOME: CONSULTORIO **CÓDIGO:** 3658153212

IDENTIFICAÇÃO DOS PERIGOS

PERIGOS - FATORES DE RISCO	FONTES OU CIRCUNSTÂNCIAS	EXPOSIÇÃO	MEIO DE PROPAGAÇÃO	POSSÍVEIS LESÕES/AGRAVOS À SAÚDE	EPI'S RECOMENDADOS
BIOLÓGICO FUNGOS, VÍRUS E BACTÉRIAS	AMBIENTE DE TRABALHO	HABITUAL E PERMANENTE	AR E CUTANEA	DOENÇAS INFECTOCONTAGIOSAS	MASCARA DESCARTÁVEL
ERGONÔMICOS POSTURA INADEQUADA	MOBILIARIO	HABITUAL E PERMANENTE	NÃO SE APLICA	FADIGA, ESTRESSE E LOMBALGIAS	NÃO SE APLICA

EPC

EXTINTORES	PLACAS DE SINALIZAÇÃO

AVALIAÇÃO DOS RISCOS

PERIGOS - FATORES DE RISCO	TÉCNICA UTILIZADA	INTENSIDADE CONCENTRAÇÃO	NÍVEL DE AÇÃO	LIMITE DE TOLERÂNCIA	CLASSIFICAÇÃO			
					P	S	R	NÍVEL DE RISCO
BIOLÓGICO FUNGOS, VÍRUS E BACTÉRIAS	AVALIAÇÃO VISUAL	NÃO SE APLICA	NÃO SE APLICA	NÃO SE APLICA	13	2	26	MÉDIO
ERGONÔMICOS POSTURA INADEQUADA	AVALIAÇÃO VISUAL	NÃO SE APLICA	NÃO SE APLICA	NÃO SE APLICA	13	2	26	MÉDIO

CONTROLES EXISTENTES

ORIENTAÇÕES ERGONOMICAS DE ACORDO COM A NR-17
REALIZAR PAUSAS DURANTE A JORNADA DE TRABALHO PARA A REALIZAÇÃO DE ALONGAMENTO E/OU GINASTICA LABORAL
USO DE EQUIPAMENTO DE PROTEÇÃO

Nilcema Santana
Gerente Assistencial
INSTITUTO [illegible] SEGURANÇA IRB

Digitalizado com CamScanner

FORMULÁRIO 003	GHE	SETOR: CONSULTORIO CARGO: NUTRICIONISTA	CBO: 223710

CONCLUSÃO PGR

AS MEDIÇÕES E O AMBIENTE DE TRABALHO ESTÃO DE ACORDO COM AS NORMAS TÉCNICAS

Nirgenia Santana
Gerente Assistencial
INSTITUTO LUZ BRANCA

Digitalizado com CamScanner

FORMULÁRIO 004	GHE	SETOR: CONTROLE CARGO: CONTROLADOR DE ACESSO	CBO: 517410

FUNCIONÁRIOS EXPOSTOS: 1

DESCRIÇÃO DA ATIVIDADE PRINCIPAL:
CONTROLA O ACESSO DE VEÍCULOS NO ESTACIONAMENTO, ORIENTA CLIENTES E MANOBRISTAS E PRESTA INFORMAÇÕES QUANTO A PREÇOS E HORÁRIO DE FUNCIONAMENTO.

IDENTIFICAÇÃO DO AMBIENTE DE TRABALHO
NOME: CONTROLE **CÓDIGO:** 3658174106

IDENTIFICAÇÃO DOS PERIGOS

PERIGOS - FATORES DE RISCO	FONTES OU CIRCUNSTÂNCIAS	EXPOSIÇÃO	MEIO DE PROPAGAÇÃO	POSSÍVEIS LESÕES/AGRAVOS À SAÚDE	EPI'S RECOMENDADOS
BIOLÓGICO FUNGOS, VÍRUS E BACTÉRIAS	AMBIENTE DE TRABALHO	HABITUAL E PERMANENTE	AR E CUTANEA	DOENÇAS INFECTOCONTAGIOSAS	MASCARA DESCARTÁVEL
ERGONÔMICOS POSTURA INADEQUADA	FREQUENTE DESLOCAMENTO DURANTE A JORNADA DE TRABALHO	HABITUAL E PERMANENTE	NÃO SE APLICA	FADIGA, ESTRESSE E LOMBALGIAS	NÃO SE APLICA

AVALIAÇÃO DOS RISCOS

PERIGOS - FATORES DE RISCO	TÉCNICA UTILIZADA	INTENSIDADE CONCENTRAÇÃO	NÍVEL DE AÇÃO	LIMITE DE TOLERÂNCIA	CLASSIFICAÇÃO			
					P	S	R	NÍVEL DE RISCO
BIOLÓGICO FUNGOS, VÍRUS E BACTÉRIAS	AVALIAÇÃO VISUAL	NÃO SE APLICA	NÃO SE APLICA	NÃO SE APLICA	13	2	26	MÉDIO
ERGONÔMICOS POSTURA INADEQUADA	AVALIAÇÃO VISUAL	NÃO SE APLICA	NÃO SE APLICA	NÃO SE APLICA	13	2	26	MÉDIO

CONTROLES EXISTENTES

ORIENTAÇÕES ERGONOMICAS DE ACORDO COM A NR-17
REALIZAR PAUSAS DURANTE A JORNADA DE TRABALHO PARA A REALIZAÇÃO DE ALONGAMENTO E/OU GINASTICA LABORAL
USO DE EQUIPAMENTO DE PROTEÇÃO

CONCLUSÃO PGR

AS MEDIÇÕES E O AMBIENTE DE TRABALHO ESTÃO DE ACORDO COM AS NORMAS TÉCNICAS

PROMOV SEGURANÇA DO TRABALHO EIRELI ME
FONE: (85) 3512.6233 / 9 8551-4417
RUA SÃO PAULO,32 - EDIFÍCIO GENERAL TIBÚRCIO, SOBRELOJA - CENTRO,
FORTALEZA - CE – BRASIL

Digitalizado com CamScanner

FORMULÁRIO 005	GHE	SETOR: COORDENAÇÃO CARGO: COORDENADOR DE ENFERMAGEM	CBO: 131210

FUNCIONÁRIOS EXPOSTOS: 1

DESCRIÇÃO DA ATIVIDADE PRINCIPAL:

PLANEJAM, COORDENAM E AVALIAM AÇÕES DE SAÚDE; DEFINEM ESTRATÉGIAS PARA UNIDADES E/OU PROGRAMAS DE SAÚDE; REALIZAM ATENDIMENTO BIOPSICOSSOCIAL; ADMINISTRAM RECURSOS FINANCEIROS; GERENCIAM RECURSOS HUMANOS E COORDENAM INTERFACES COM ENTIDADES SOCIAIS E PROFISSIONAIS.

IDENTIFICAÇÃO DO AMBIENTE DE TRABALHO

NOME: COORDENAÇÃO **CÓDIGO:** 3658143632

IDENTIFICAÇÃO DOS PERIGOS

PERIGOS - FATORES DE RISCO	FONTES OU CIRCUNSTÂNCIAS	EXPOSIÇÃO	MEIO DE PROPAGAÇÃO	POSSÍVEIS LESÕES/AGRAVOS À SAÚDE	EPI'S RECOMENDADOS
BIOLÓGICO FUNGOS, VÍRUS E BACTÉRIAS	AMBIENTE DE TRABALHO	HABITUAL E PERMANENTE	AR E CUTANEA	DOENÇAS INFECTOCONTAGIOSAS	MASCARA DESCARTÁVEL
ERGONÔMICOS POSTURA INADEQUADA	FREQUENTE DESLOCAMENTO DURANTE A JORNADA DE TRABALHO	HABITUAL E PERMANENTE	NÃO SE APLICA	FADIGA, ESTRESSE E LOMBALGIAS	NÃO SE APLICA

EPC

EXTINTORES	PLACAS DE SINALIZAÇÃO

AVALIAÇÃO DOS RISCOS

PERIGOS - FATORES DE RISCO	TÉCNICA UTILIZADA	INTENSIDADE CONCENTRAÇÃO	NÍVEL DE AÇÃO	LIMITE DE TOLERÂNCIA	CLASSIFICAÇÃO			
					P	S	R	NÍVEL DE RISCO
BIOLÓGICO FUNGOS, VÍRUS E BACTÉRIAS	AVALIAÇÃO VISUAL	NÃO SE APLICA	NÃO SE APLICA	NÃO SE APLICA	13	2	26	MÉDIO
ERGONÔMICOS POSTURA INADEQUADA	AVALIAÇÃO VISUAL	NÃO SE APLICA	NÃO SE APLICA	NÃO SE APLICA	13	2	26	MÉDIO

CONTROLES EXISTENTES

ORIENTAÇÕES ERGONOMICAS DE ACORDO COM A NR-17
REALIZAR PAUSAS DURANTE A JORNADA DE TRABALHO PARA A REALIZAÇÃO DE ALONGAMENTO E/OU GINASTICA LABORAL
USO DE EQUIPAMENTO DE PROTEÇÃO

Nicanne Santana
Gerente de Assistencial

Digitalizado com CamScanner

FORMULÁRIO 005	GHE	SETOR: COORDENAÇÃO CARGO: COORDENADOR DE ENFERMAGEM	CBO: 131210

CONCLUSÃO PGR

AS MEDIÇÕES E O AMBIENTE DE TRABALHO ESTÃO DE ACORDO COM AS NORMAS TÉCNICAS

Digitalizado com CamScanner

FORMULÁRIO 006	GHE	SETOR: COZINHA CARGO: COZINHEIRO(A)	CBO: 513205

FUNCIONÁRIOS EXPOSTOS: 6

DESCRIÇÃO DA ATIVIDADE PRINCIPAL:

PREPARA PRATOS, ATENTANDO PARA AS ESPECIFICAÇÕES DA COMANDA OU CARDÁPIO. MANIPULA E TEMPERA ALIMENTOS E VERIFICA O ESTADO DE CONSERVAÇÃO DOS INGREDIENTES UTILIZADOS, PARA ATENDER AS EXIGÊNCIAS DOS PEDIDOS E ASSEGURAR O PADRÃO DE QUALIDADE.

IDENTIFICAÇÃO DO AMBIENTE DE TRABALHO

NOME: COZINHA **CÓDIGO:** 3658144041

IDENTIFICAÇÃO DOS PERIGOS

PERIGOS - FATORES DE RISCO	FONTES OU CIRCUNSTÂNCIAS	EXPOSIÇÃO	MEIO DE PROPAGAÇÃO	POSSÍVEIS LESÕES/AGRAVOS À SAÚDE	EPI'S RECOMENDADOS
ACIDENTES QUEIMADURAS [05.01.001]	PREPARAÇÃO DE ALIMENTOS	HABITUAL E PERMANENTE	CONTATO	QUEIMADURAS E FERIMENTOS	AVENTAL LUVA LATEX TOUCA DESCARTÁVEL
BIOLÓGICO FUNGOS, VÍRUS E BACTÉRIAS	AMBIENTE DE TRABALHO	HABITUAL E PERMANENTE	AR E CUTANEA	DOENÇAS INFECTOCONTAGIOSAS	MASCARA DESCARTÁVEL
ERGONÔMICOS POSTURA INADEQUADA	FREQUENTE DESLOCAMENTO DURANTE A JORNADA DE TRABALHO	HABITUAL E PERMANENTE	NÃO SE APLICA	FADIGA, ESTRESSE E LOMBALGIAS	NÃO SE APLICA
OUTROS AGENTES NOCIVOS ESCORREGÃO	PISOS ESCORREGADIOS	HABITUAL E PERMANENTE	NÃO SE APLICA	LESÕES E ESCORIAÇÕES	TENIS WORK ANTIDERRAPANTE
OUTROS AGENTES NOCIVOS OBJETOS CORTANTES E/OU PERFURO CORTANTE	MATERIAIS DE TRABALHO	HABITUAL E PERMANENTE	CONTATO	CORTES E FERIMENTOS	AVENTAL DESCARTAVEL LUVA LATEX

EPC

EXTINTORES	PLACAS DE SINALIZAÇÃO

Digitalizado com CamScanner

FORMULÁRIO 006	GHE	SETOR: COZINHA CARGO: COZINHEIRO(A)	CBO: 513205

AVALIAÇÃO DOS RISCOS

PERIGOS - FATORES DE RISCO	TÉCNICA UTILIZADA	INTENSIDADE CONCENTRAÇÃO	NÍVEL DE AÇÃO	LIMITE DE TOLERÂNCIA	CLASSIFICAÇÃO			
					P	S	R	NÍVEL DE RISCO
ACIDENTES QUEIMADURAS [05.01.001]	AVALIAÇÃO VISUAL	NÃO SE APLICA	NÃO SE APLICA	NÃO SE APLICA	5	4	20	BAIXO
BIOLÓGICO FUNGOS, VÍRUS E BACTÉRIAS	AVALIAÇÃO VISUAL	NÃO SE APLICA	NÃO SE APLICA	NÃO SE APLICA	13	2	26	MÉDIO
ERGONÔMICOS POSTURA INADEQUADA	AVALIAÇÃO VISUAL	NÃO SE APLICA	NÃO SE APLICA	NÃO SE APLICA	13	2	26	MÉDIO
OUTROS AGENTES NOCIVOS ESCORREGÃO	AVALIAÇÃO VISUAL	NÃO SE APLICA	NÃO SE APLICA	NÃO SE APLICA	5	4	20	BAIXO
OUTROS AGENTES NOCIVOS OBJETOS CORTANTES E/OU PERFURO CORTANTE	AVALIAÇÃO VISUAL	NÃO SE APLICA	NÃO SE APLICA	NÃO SE APLICA	5	4	20	BAIXO

CONTROLES EXISTENTES

MAIOR ATENÇÃO NA EXECUÇÃO DAS ATIVIDADES
MAIOR ATENÇÃO NA EXECUÇÃO DAS ATIVIDADES.
ORIENTAÇÕES ERGONOMICAS DE ACORDO COM A NR-17
REALIZAR PAUSAS DURANTE A JORNADA DE TRABALHO PARA A REALIZAÇÃO DE ALONGAMENTO E/OU GINASTICA LABORAL
TREINAMENTO DE CONSCIENTIZAÇÃO DO USO DE EPI - CONFORME NR 06
USO DE EQUIPAMENTO DE PROTEÇÃO

CONCLUSÃO PGR

AS MEDIÇÕES E O AMBIENTE DE TRABALHO ESTÃO DE ACORDO COM AS NORMAS TÉCNICAS

Digitalizado com CamScanner

FORMULÁRIO 007	GHE	SETOR: ESTABILIZAÇÃO CARGO: ENFERMEIRO(A)	CBO: 223505

FUNCIONÁRIOS EXPOSTOS: 5

DESCRIÇÃO DA ATIVIDADE PRINCIPAL:

PRESTAM ASSISTÊNCIA AO PACIENTE E/OU CLIENTE REALIZANDO CONSULTAS DE ENFERMAGEM, EXAMES E VÁRIOS PROCEDIMENTOS. ORIENTAM E PRESTAM ASSISTÊNCIA A GESTANTES/PUÉRPERAS DURANTE A GESTAÇÃO, NO TRABALHO DE PARTO NORMAL E PÓS PARTO. ATENDEM PESSOAS VÍTIMAS DE VIOLÊNCIAS EXAMINANDO-AS E RECOLHENDO VESTÍGIOS PARA INVESTIGAÇÕES. TRATAM PACIENTES/CLIENTES OSTOMIZADOS E/OU COM FERIDAS DE DIVERSAS FISIOLOGIAS. PROMOVEM A SAÚDE DA FAMÍLIA. COORDENAM, PLANEJAM E AUDITAM SERVIÇOS DE ENFERMAGEM E, IMPLEMENTAM AÇÕES PARA A PROMOÇÃO DA SAÚDE JUNTO À COMUNIDADE. OS PERFUSIONISTAS REALIZAM PROCEDIMENTOS DE CIRCULAÇÃO EXTRACORPÓREA EM HOSPITAIS. TODOS OS PROFISSIONAIS DESTA FAMÍLIA OCUPACIONAL PODEM REALIZAR PESQUISAS NA ÁREA DA SAÚDE.

IDENTIFICAÇÃO DO AMBIENTE DE TRABALHO

NOME: ESTABILIZAÇÃO **CÓDIGO:** 3658154153

IDENTIFICAÇÃO DOS PERIGOS

PERIGOS - FATORES DE RISCO	FONTES OU CIRCUNSTÂNCIAS	EXPOSIÇÃO	MEIO DE PROPAGAÇÃO	POSSÍVEIS LESÕES/AGRAVOS À SAÚDE	EPI'S RECOMENDADOS
BIOLÓGICO FUNGOS, VÍRUS E BACTÉRIAS	AMBIENTE DE TRABALHO	HABITUAL E PERMANENTE	AR E CUTANEA	DOENÇAS INFECTOCONTAGIOSAS	LUVA DESCARTÁVEL MASCARA DESCARTÁVEL TENIS WORK ANTIDERRAPANTE

AVALIAÇÃO DOS RISCOS

PERIGOS - FATORES DE RISCO	TÉCNICA UTILIZADA	INTENSIDADE CONCENTRAÇÃO	NÍVEL DE AÇÃO	LIMITE DE TOLERÂNCIA	CLASSIFICAÇÃO			
					P	S	R	NÍVEL DE RISCO
BIOLÓGICO FUNGOS, VÍRUS E BACTÉRIAS	AVALIAÇÃO VISUAL	NÃO SE APLICA	NÃO SE APLICA	NÃO SE APLICA	13	2	26	MÉDIO

CONTROLES EXISTENTES

USO DE EQUIPAMENTO DE PROTEÇÃO

CONCLUSÃO PGR

AS MEDIÇÕES E O AMBIENTE DE TRABALHO ESTÃO DE ACORDO COM AS NORMAS TÉCNICAS

Nicelle Santana
Gerente Existencial
SEGURANÇA

Digitalizado com CamScanner

FORMULÁRIO	CNE	SETOR: ESTABILIZAÇÃO	
008		CARGO: TÉCNICO DE ENFERMAGEM	CBO: 222205

FUNCIONÁRIOS EXPOSTOS: 10

DESCRIÇÃO DA ATIVIDADE PRINCIPAL:

DESEMPENHAM ATIVIDADES TÉCNICAS DE ENFERMAGEM EM EMPRESAS PÚBLICAS E PRIVADAS COMO: HOSPITAIS, CLÍNICAS E OUTROS ESTABELECIMENTOS DE ASSISTÊNCIA MÉDICA, EMBARCAÇÕES E

DOMICÍLIOS. ATUAM EM CIRURGIA, TERAPIA, PUERICULTURA, PEDIATRIA, PSIQUIATRIA, OBSTETRÍCIA, SAÚDE OCUPACIONAL E OUTRAS ÁREAS. PRESTAM ASSISTÊNCIA AO PACIENTE ZELANDO PELO SEU CONFORTO E BEM-ESTAR, ADMINISTRAM MEDICAMENTOS E DESEMPENHAM TAREFAS DE INSTRUMENTAÇÃO CIRÚRGICA, POSICIONANDO DE FORMA ADEQUADA O PACIENTE E O INSTRUMENTAL. ORGANIZAM AMBIENTE DE TRABALHO E DÃO CONTINUIDADE AOS PLANTÕES. REALIZAM VISITAS DOMICILIARES ORIENTANDO FAMILIARES, USUÁRIOS E COMUNIDADE E VISITAS A INSTITUIÇÕES COMO ESCOLAS E ORFANATOS. TRABALHAM EM CONFORMIDADE ÀS BOAS PRÁTICAS

IDENTIFICAÇÃO DO AMBIENTE DE TRABALHO

NOME: ESTABILIZAÇÃO CÓDIGO: 3658154153

IDENTIFICAÇÃO DOS PERIGOS

PERIGOS - FATORES DE RISCO	FONTES OU CIRCUNSTÂNCIAS	EXPOSIÇÃO	MEIO DE PROPAGAÇÃO	POSSÍVEIS LESÕES/AGRAVOS À SAÚDE	EPI'S RECOMENDADOS
BIOLÓGICO FUNGOS, VÍRUS E BACTERIAS	AMBIENTE DE TRABALHO	HABITUAL E PERMANENTE	AR E CUTANEA	DOENÇAS INFECTOCONTAGIOSAS	LUVA DESCARTÁVEL MÁSCARA DESCARTÁVEL TENIS WORK ANTIDERRAPANTE

AVALIAÇÃO DOS RISCOS

PERIGOS - FATORES DE RISCO	TÉCNICA UTILIZADA	INTENSIDADE CONCENTRAÇÃO	NÍVEL DE AÇÃO	LIMITE DE TOLERÂNCIA	CLASSIFICAÇÃO			
					P	S	R	NÍVEL DE RISCO
BIOLÓGICO FUNGOS, VÍRUS E BACTERIAS	AVALIAÇÃO VISUAL	NÃO SE APLICA	NÃO SE APLICA	NÃO SE APLICA	13	2	26	MÉDIO

CONTROLES EXISTENTES

USO DE EQUIPAMENTO DE PROTEÇÃO

CONCLUSÃO PGR

AS MEDIÇÕES E O AMBIENTE DE TRABALHO ESTÃO DE ACORDO COM AS NORMAS TÉCNICAS

Nilcemar Santana Gerente de Segurança Patrimonial INSTITUTO DE SEGURANÇA IRB

PROMOV SEGURANÇA DO TRABALHO EIRELI ME
FONE: (85) 3512.6233 / 9 8551-4417
RUA SÃO PAULO,32 - EDIFÍCIO GENERAL TIBÚRCIO, SOBRELOJA - CENTRO,
FORTALEZA - CE – BRASIL

Digitalizado com CamScanner

FORMULÁRIO 009	GHE	SETOR: ESTERILIZAÇÃO CARGO: TÉCNICO DE ENFERMAGEM	CBO: 322205

FUNCIONÁRIOS EXPOSTOS: 3

DESCRIÇÃO DA ATIVIDADE PRINCIPAL:

DESEMPENHAM ATIVIDADES TÉCNICAS DE ENFERMAGEM EM EMPRESAS PÚBLICAS E PRIVADAS COMO: HOSPITAIS, CLÍNICAS E OUTROS ESTABELECIMENTOS DE ASSISTÊNCIA MÉDICA, EMBARCAÇÕES E DOMICÍLIOS. ATUAM EM CIRURGIA, TERAPIA, PUERICULTURA, PEDIATRIA, PSIQUIATRIA, OBSTETRÍCIA, SAÚDE OCUPACIONAL E OUTRAS ÁREAS. PRESTAM ASSISTÊNCIA AO PACIENTE ZELANDO PELO SEU CONFORTO E BEM-ESTAR, ADMINISTRAM MEDICAMENTOS E DESEMPENHAM TAREFAS DE INSTRUMENTAÇÃO CIRÚRGICA, POSICIONANDO DE FORMA ADEQUADA O PACIENTE E O INSTRUMENTAL. ORGANIZAM AMBIENTE DE TRABALHO E DÃO CONTINUIDADE AOS PLANTÕES. REALIZAM VISITAS DOMICILIARES ORIENTANDO FAMILIARES, USUÁRIOS E COMUNIDADE E VISITAS A INSTITUIÇÕES COMO ESCOLAS E ORFANATOS. TRABALHAM EM CONFORMIDADE ÀS BOAS PRÁTICAS, NORMAS E PROCEDIMENTOS DE BIOSSEGURANÇA. REALIZAM REGISTROS E ELABORAM RELATÓRIOS TÉCNICOS. DESEMPENHAM ATIVIDADES E REALIZAM AÇÕES PARA PROMOÇÃO DA SAÚDE DA FAMÍLIA.

IDENTIFICAÇÃO DO AMBIENTE DE TRABALHO

NOME: ESTERILIZAÇÃO **CÓDIGO:** 3658145353

IDENTIFICAÇÃO DOS PERIGOS

PERIGOS - FATORES DE RISCO	FONTES OU CIRCUNSTÂNCIAS	EXPOSIÇÃO	MEIO DE PROPAGAÇÃO	POSSÍVEIS LESÕES/AGRAVOS À SAÚDE	EPI'S RECOMENDADOS
BIOLÓGICO FUNGOS, VÍRUS E BACTÉRIAS	AMBIENTE DE TRABALHO	HABITUAL E PERMANENTE	AR E CUTANEA	DOENÇAS INFECTOCONTAGIOSAS	MASCARA DESCARTÁVEL
ERGONÔMICOS POSTURA INADEQUADA	FREQUENTE DESLOCAMENTO DURANTE A JORNADA DE TRABALHO	HABITUAL E PERMANENTE	NÃO SE APLICA	FADIGA, ESTRESSE E LOMBALGIAS	NÃO SE APLICA
OUTROS AGENTES NOCIVOS OBJETOS CORTANTES E/OU PERFURO CORTANTE	MATERIAIS DE TRABALHO	HABITUAL E PERMANENTE	CONTATO	CORTES E FERIMENTOS	LUVAS LÁTEX
QUÍMICO PRODUTOS QUÍMICOS	MATERIAIS DE TRABALHO	HABITUAL E PERMANENTE	AR E CUTANEA	PROBLEMAS NO TRATO RESPIRATÓRIO E ALERGIAS NA PELE	AVENTAL DESCARTAVEL TOUCA DESCARTAVEL TENIS WORK ANTIDERRAPANTE

EPC

EXTINTORES	PLACAS DE SINALIZAÇÃO

Digitalizado com CamScanner

FORMULÁRIO	GHE	SETOR:	ESTERILIZAÇÃO	CBO:	322205
009		CARGO:	TÉCNICO DE ENFERMAGEM		

AVALIAÇÃO DOS RISCOS

PERIGOS - FATORES DE RISCO	TÉCNICA UTILIZADA	INTENSIDADE CONCENTRAÇÃO	NÍVEL DE AÇÃO	LIMITE DE TOLERÂNCIA	CLASSIFICAÇÃO			
					P	S	R	NÍVEL DE RISCO
BIOLÓGICOS FUNGOS, VÍRUS E BACTÉRIAS	AVALIAÇÃO VISUAL	NÃO SE APLICA	NÃO SE APLICA	NÃO SE APLICA	13	2	26	MÉDIO
ERGONÔMICOS POSTURA INADEQUADA	AVALIAÇÃO VISUAL	NÃO SE APLICA	NÃO SE APLICA	NÃO SE APLICA	13	2	26	MÉDIO
OUTROS AGENTES NOCIVOS OBJETOS CORTANTES E/OU PERFURO CORTANTE	AVALIAÇÃO VISUAL	NÃO SE APLICA	NÃO SE APLICA	NÃO SE APLICA	5	4	20	BAIXO
QUÍMICOS PRODUTOS QUÍMICOS	AVALIAÇÃO VISUAL	NÃO SE APLICA	NÃO SE APLICA	NÃO SE APLICA	13	4	52	MÉDIO

CONTROLES EXISTENTES

MAIOR ATENÇÃO NA EXECUÇÃO DAS ATIVIDADES
ORIENTAÇÕES ERGONOMICAS DE ACORDO COM A NR-17
REALIZAR PAUSAS DURANTE A JORNADA DE TRABALHO PARA A REALIZAÇÃO DE ALONGAMENTO E/OU GINASTICA LABORAL
TREINAMENTO DE CONSCIENTIZAÇÃO DO USO DE EPI - CONFORME NR 06
USO DE EQUIPAMENTO DE PROTEÇÃO

CONCLUSÃO PGR

AS MEDIÇÕES E O AMBIENTE DE TRABALHO ESTÃO DE ACORDO COM AS NORMAS TÉCNICAS

PROMOV SEGURANÇA DO TRABALHO EIRELI ME
FONE (85) 3512.6233 / 9 8551-4417
RUA SÃO PAULO,32 - EDIFÍCIO GENERAL TIBÚRCIO, SOBRELOJA - CENTRO,
FORTALEZA - CE – BRASIL

Digitalizado com CamScanner

FORMULÁRIO 010	GHE	SETOR: EXTERNO CARGO: MOTORISTA	CBO: 782510

FUNCIONÁRIOS EXPOSTOS: 13

DESCRIÇÃO DA ATIVIDADE PRINCIPAL:
DIRIGEM E MANOBRAM VEÍCULOS E TRANSPORTAM PESSOAS, CARGAS. REALIZAM VERIFICAÇÕES E MANUTENÇÕES BÁSICAS DO VEÍCULO E UTILIZAM EQUIPAMENTOS E DISPOSITIVOS ESPECIAIS.

IDENTIFICAÇÃO DO AMBIENTE DE TRABALHO
NOME: EXTERNO **CÓDIGO:** 3658141906

IDENTIFICAÇÃO DOS PERIGOS

PERIGOS - FATORES DE RISCO	FONTES OU CIRCUNSTÂNCIAS	EXPOSIÇÃO	MEIO DE PROPAGAÇÃO	POSSÍVEIS LESÕES/AGRAVOS À SAÚDE	EPI'S RECOMENDADOS
ACIDENTES CONDUÇÃO DE VEICULOS DE QUALQUER NATUREZA EM VIAS PÚBLICAS	VEÍCULO	HABITUAL E PERMANENTE	NÃO SE APLICA	FRATURA, ENTORSE, LESÕES E ESCORIAÇÕES.	BOTA DE COURO
BIOLÓGICO FUNGOS, VÍRUS E BACTÉRIAS	AMBIENTE DE TRABALHO	HABITUAL E PERMANENTE	AR E CUTANEA	DOENÇAS INFECTOCONTAGIOSAS	MASCARA DESCARTÁVEL
ERGONÔMICOS POSTURA INADEQUADA	FREQUENTE DESLOCAMENTO DURANTE A JORNADA DE TRABALHO	HABITUAL E PERMANENTE	NÃO SE APLICA	FADIGA, ESTRESSE E LOMBALGIAS	NÃO SE APLICA

EPC

EXTINTORES	PLACAS DE SINALIZAÇÃO

PROMOV SEGURANÇA DO TRABALHO EIRELI ME
FONE: (85) 3512.6233 / 9 8551-4417
RUA SÃO PAULO,32 - EDIFÍCIO GENERAL TIBÚRCIO, SOBRELOJA - CENTRO,
FORTALEZA - CE – BRASIL

Digitalizado com CamScanner

FORMULÁRIO 010	GHE	SETOR: EXTERNO CARGO: MOTORISTA	CBO: 782510

AVALIAÇÃO DOS RISCOS

PERIGOS - FATORES DE RISCO	TÉCNICA UTILIZADA	INTENSIDADE CONCENTRAÇÃO	NÍVEL DE AÇÃO	LIMITE DE TOLERÂNCIA	CLASSIFICAÇÃO			
					P	S	R	NÍVEL DE RISCO
ACIDENTES CONDUÇÃO DE VEICULOS DE QUALQUER NATUREZA EM VIAS PÚBLICAS	AVALIAÇÃO VISUAL	NÃO SE APLICA	NÃO SE APLICA	NÃO SE APLICA	13	2	26	MÉDIO
BIOLÓGICO FUNGOS, VÍRUS E BACTÉRIAS	AVALIAÇÃO VISUAL	NÃO SE APLICA	NÃO SE APLICA	NÃO SE APLICA	13	2	26	MÉDIO
ERGONÔMICOS POSTURA INADEQUADA	AVALIAÇÃO VISUAL	NÃO SE APLICA	NÃO SE APLICA	NÃO SE APLICA	13	2	26	MÉDIO

CONTROLES EXISTENTES

MAIOR ATENÇÃO NO TRANSITO E NA EXECUÇÃO DAS ATIVIDADES.
ORIENTAÇÕES ERGONOMICAS DE ACORDO COM A NR-17
REALIZAR PAUSAS DURANTE A JORNADA DE TRABALHO PARA A REALIZAÇÃO DE ALONGAMENTO E/OU GINASTICA LABORAL
TREINAMENTO DE CONSCIENTIZAÇÃO DO USO DE EPI - CONFORME NR 06
USO DE EQUIPAMENTO DE PROTEÇÃO
USO DE EQUIPAMENTOS DE PROTEÇÃO

CONCLUSÃO PGR

AS MEDIÇÕES E O AMBIENTE DE TRABALHO ESTÃO DE ACORDO COM AS NORMAS TÉCNICAS

Digitalizado com CamScanner

FORMULÁRIO 011	GHE	SETOR: FARMÁCIA CARGO: ATENDENTE DE FARMÁCIA	CBO: 521130

FUNCIONÁRIOS EXPOSTOS: 4

DESCRIÇÃO DA ATIVIDADE PRINCIPAL:

VENDEM MERCADORIAS EM ESTABELECIMENTOS DO COMÉRCIO VAREJISTA OU ATACADISTA, AUXILIANDO OS CLIENTES NA ESCOLHA. CONTROLAM ENTRADA E SAÍDA DE MERCADORIAS. PROMOVEM A VENDA DE MERCADORIAS, DEMONSTRANDO SEU FUNCIONAMENTO, OFERECENDO-AS PARA DEGUSTAÇÃO OU DISTRIBUINDO AMOSTRAS DAS MESMAS. INFORMAM SOBRE SUAS QUALIDADES E VANTAGENS DE AQUISIÇÃO. EXPÕEM MERCADORIAS DE FORMA ATRATIVA, EM PONTOS ESTRATÉGICOS DE VENDAS, COM ETIQUETAS DE PREÇO. ABASTECEM PONTOS DE VENDA, GÔNDOLAS E BALCÕES E ATENDEM CLIENTES EM LOJAS E MERCADOS. FAZEM INVENTÁRIO DE MERCADORIAS PARA REPOSIÇÃO. ELABORAM RELATÓRIOS DE VENDAS, DE PROMOÇÕES, DE DEMONSTRAÇÕES E DE PESQUISA DE PREÇOS.

IDENTIFICAÇÃO DO AMBIENTE DE TRABALHO

NOME: FARMÁCIA **CÓDIGO:** 3658145800

IDENTIFICAÇÃO DOS PERIGOS

PERIGOS - FATORES DE RISCO	FONTES OU CIRCUNSTÂNCIAS	EXPOSIÇÃO	MEIO DE PROPAGAÇÃO	POSSÍVEIS LESÕES/AGRAVOS À SAÚDE	EPI'S RECOMENDADOS
ACIDENTES QUEDA DE OBJETOS	MOVIMENTAÇÃO DE MATERIAIS	HABITUAL E PERMANENTE	NÃO SE APLICA	LESÕES E ESCORIAÇÕES	NÃO SE APLICA
BIOLÓGICO FUNGOS, VÍRUS E BACTÉRIAS	AMBIENTE DE TRABALHO	HABITUAL E PERMANENTE	AR E CUTANEA	DOENÇAS INFECTOCONTAGIOSAS	MASCARA DESCARTÁVEL
ERGONÔMICOS POSTURA INADEQUADA	FREQUENTE DESLOCAMENTO DURANTE A JORNADA DE TRABALHO	HABITUAL E PERMANENTE	NÃO SE APLICA	FADIGA, ESTRESSE E LOMBALGIAS	NÃO SE APLICA

EPC

EXTINTORES	PLACAS DE SINALIZAÇÃO

Nicelia Santana
Geografia Assistencial
INSTITUTO DE SEGURANÇA

Digitalizado com CamScanner

FORMULÁRIO 011	GHE	SETOR: FARMÁCIA CARGO: ATENDENTE DE FARMÁCIA	CBO: 521130

AVALIAÇÃO DOS RISCOS

PERIGOS - FATORES DE RISCO	TÉCNICA UTILIZADA	INTENSIDADE CONCENTRAÇÃO	NÍVEL DE AÇÃO	LIMITE DE TOLERÂNCIA	CLASSIFICAÇÃO			
					P	S	R	NÍVEL DE RISCO
ACIDENTES QUEDA DE OBJETOS	AVALIAÇÃO VISUAL	NÃO SE APLICA	NÃO SE APLICA	NÃO SE APLICA	13	4	52	MÉDIO
BIOLÓGICO FUNGOS, VÍRUS E BACTÉRIAS	AVALIAÇÃO VISUAL	NÃO SE APLICA	NÃO SE APLICA	NÃO SE APLICA	13	2	26	MÉDIO
ERGONÔMICOS POSTURA INADEQUADA	AVALIAÇÃO VISUAL	NÃO SE APLICA	NÃO SE APLICA	NÃO SE APLICA	13	2	26	MÉDIO

CONTROLES EXISTENTES

ORIENTAÇÕES ERGONOMICAS DE ACORDO COM A NR-17
REALIZAR PAUSAS DURANTE A JORNADA DE TRABALHO PARA A REALIZAÇÃO DE ALONGAMENTO E/OU GINASTICA LABORAL
TREINAMENTO DE CONSCIENTIZAÇÃO DO USO DE EPI - CONFORME NR 06
USO DE EQUIPAMENTO DE PROTEÇÃO
USO DE EQUIPAMENTOS DE PROTEÇÃO

CONCLUSÃO PGR

AS MEDIÇÕES E O AMBIENTE DE TRABALHO ESTÃO DE ACORDO COM AS NORMAS TÉCNICAS

Digitalizado com CamScanner

FORMULÁRIO 012	GHE	SETOR: FARMÁCIA CARGO: FARMACEUTICA	CBO: 223405

FUNCIONÁRIOS EXPOSTOS: 1

DESCRIÇÃO DA ATIVIDADE PRINCIPAL:

REALIZAM AÇÕES ESPECÍFICAS DE DISPENSAÇÃO DE PRODUTOS E SERVIÇOS FARMACÊUTICOS. PODEM PRODUZIR ESSES PRODUTOS E SERVIÇOS EM ESCALA MAGISTRAL E INDUSTRIAL. TAMBÉM REALIZAM AÇÕES DE CONTROLE DE QUALIDADE DE PRODUTOS E SERVIÇOS FARMACÊUTICOS, GERENCIANDO O ARMAZENAMENTO, DISTRIBUIÇÃO E TRANSPORTE DESSES PRODUTOS. DESENVOLVEM PRODUTOS E SERVIÇOS FARMACÊUTICOS, PODEM COORDENAR POLÍTICAS DE ASSISTÊNCIA FARMACÊUTICA E ATUAM NA REGULAÇÃO E FISCALIZAÇÃO DE ESTABELECIMENTOS, PRODUTOS E SERVIÇOS FARMACÊUTICOS. REALIZAM ANÁLISES CLÍNICAS, TOXICOLÓGICAS, FÍSICO-QUÍMICAS, BIOLÓGICAS, MICROBIOLÓGICAS E BROMATOLÓGICAS. PODEM REALIZAR PESQUISA SOBRE OS EFEITOS DE MEDICAMENTOS E OUTRAS SUBSTÂNCIAS SOBRE ÓRGÃOS, TECIDOS E FUNÇÕES VITAIS DOS SERES HUMANOS E DOS ANIMAIS.

IDENTIFICAÇÃO DO AMBIENTE DE TRABALHO

NOME: FARMÁCIA **CÓDIGO:** 3658145800

IDENTIFICAÇÃO DOS PERIGOS

PERIGOS - FATORES DE RISCO	FONTES OU CIRCUNSTÂNCIAS	EXPOSIÇÃO	MEIO DE PROPAGAÇÃO	POSSÍVEIS LESÕES/AGRAVOS À SAÚDE	EPI'S RECOMENDADOS
ACIDENTES QUEDA DE OBJETOS	MOVIMENTAÇÃO DE MATERIAIS	HABITUAL E PERMANENTE	NÃO SE APLICA	LESÕES E ESCORIAÇÕES	NÃO SE APLICA
BIOLÓGICO FUNGOS, VÍRUS E BACTÉRIAS	AMBIENTE DE TRABALHO	HABITUAL E PERMANENTE	AR E CUTANEA	DOENÇAS INFECTOCONTAGIOSAS	MASCARA DESCARTÁVEL
ERGONÔMICOS POSTURA INADEQUADA	FREQUENTE DESLOCAMENTO DURANTE A JORNADA DE TRABALHO	HABITUAL E PERMANENTE	NÃO SE APLICA	FADIGA, ESTRESSE E LOMBALGIAS	NÃO SE APLICA

EPC

EXTINTORES	PLACAS DE SINALIZAÇÃO

Digitalizado com CamScanner

FORMULÁRIO 012	GHE	SETOR: FARMÁCIA CARGO: FARMACEUTICA	CBO: 223405

AVALIAÇÃO DOS RISCOS

PERIGOS - FATORES DE RISCO	TÉCNICA UTILIZADA	INTENSIDADE CONCENTRAÇÃO	NÍVEL DE AÇÃO	LIMITE DE TOLERÂNCIA	CLASSIFICAÇÃO			
					P	S	R	NÍVEL DE RISCO
ACIDENTES QUEDA DE OBJETOS	AVALIAÇÃO VISUAL	NÃO SE APLICA	NÃO SE APLICA	NÃO SE APLICA	13	4	52	MÉDIO
BIOLÓGICO FUNGOS, VÍRUS E BACTÉRIAS	AVALIAÇÃO VISUAL	NÃO SE APLICA	NÃO SE APLICA	NÃO SE APLICA	13	2	26	MÉDIO
ERGONÔMICOS POSTURA INADEQUADA	AVALIAÇÃO VISUAL	NÃO SE APLICA	NÃO SE APLICA	NÃO SE APLICA	13	2	26	MÉDIO

CONTROLES EXISTENTES

ORIENTAÇÕES ERGONOMICAS DE ACORDO COM A NR-17
REALIZAR PAUSAS DURANTE A JORNADA DE TRABALHO PARA A REALIZAÇÃO DE ALONGAMENTO E/OU GINASTICA LABORAL
TREINAMENTO DE CONSCIENTIZAÇÃO DO USO DE EPI - CONFORME NR 06
USO DE EQUIPAMENTO DE PROTEÇÃO
USO DE EQUIPAMENTOS DE PROTEÇÃO

CONCLUSÃO PGR

AS MEDIÇÕES E O AMBIENTE DE TRABALHO ESTÃO DE ACORDO COM AS NORMAS TÉCNICAS

Nilcelma Santana
Gerente de Segurança

Digitalizado com CamScanner

FORMULÁRIO 013	GHE	SETOR: HIGIENE E LIMPEZA CARGO: SERVIÇOS GERAIS	CBO: 5141201

FUNCIONÁRIOS EXPOSTOS: 8

DESCRIÇÃO DA ATIVIDADE PRINCIPAL:
REALIZA A CONSERVAÇÃO E LIMPEZA DE AMBIENTES POR MEIO DE COLETA DE LIXO, VARRIÇÕES E LAVAGENS.

IDENTIFICAÇÃO DO AMBIENTE DE TRABALHO
NOME: HIGIENE E LIMPEZA **CODIGO:** 3658143342

IDENTIFICAÇÃO DOS PERIGOS

PERIGOS - FATORES DE RISCO	FONTES OU CIRCUNSTÂNCIAS	EXPOSIÇÃO	MEIO DE PROPAGAÇÃO	POSSÍVEIS LESÕES/AGRAVOS À SAÚDE	EPI'S RECOMENDADOS
BIOLÓGICO FUNGOS, VÍRUS E BACTÉRIAS	AMBIENTE DE TRABALHO	HABITUAL E PERMANENTE	AR E CUTANEA	DOENÇAS INFECTOCONTAGIOSAS	MASCARA DESCARTÁVEL
ERGONÔMICOS POSTURA INADEQUADA	FREQUENTE DESLOCAMENTO DURANTE A JORNADA DE TRABALHO	HABITUAL E PERMANENTE	NÃO SE APLICA	FADIGA, ESTRESSE E LOMBALGIAS	NÃO SE APLICA
OUTROS AGENTES NOCIVOS ESCORREGÃO	PISOS ESCORREGADIOS	HABITUAL E PERMANENTE	NÃO SE APLICA	LESÕES E ESCORIAÇÕES	BOTA DE PVC
QUÍMICO PRODUTOS QUÍMICOS	MATERIAIS DE LIMPEZA	HABITUAL E PERMANENTE	AR E CUTANEA	PROBLEMAS NO TRATO RESPIRATÓRIO E ALERGIAS NA PELE	LUVAS LÁTEX MASCARA PFF2

EPC

EXTINTORES	PLACAS DE SINALIZAÇÃO

Nicolle Pantana
Gerente de Projetos
INSTITUTO SEGURANÇA IRB

Digitalizado com CamScanner

FORMULÁRIO 013	GHE	SETOR: HIGIENE E LIMPEZA CARGO: SERVIÇOS GERAIS	CBO: 514120

AVALIAÇÃO DOS RISCOS

PERIGOS - FATORES DE RISCO	TÉCNICA UTILIZADA	INTENSIDADE CONCENTRAÇÃO	NÍVEL DE AÇÃO	LIMITE DE TOLERÂNCIA	CLASSIFICAÇÃO			
					P	S	R	NÍVEL DE RISCO
BIOLÓGICO FUNGOS, VÍRUS E BACTÉRIAS	AVALIAÇÃO VISUAL	NÃO SE APLICA	NÃO SE APLICA	NÃO SE APLICA	13	2	26	MÉDIO
ERGONÔMICOS POSTURA INADEQUADA	AVALIAÇÃO VISUAL	NÃO SE APLICA	NÃO SE APLICA	NÃO SE APLICA	13	2	26	MÉDIO
OUTROS AGENTES NOCIVOS ESCORREGÃO	AVALIAÇÃO VISUAL	NÃO SE APLICA	NÃO SE APLICA	NÃO SE APLICA	5	4	20	BAIXO
QUÍMICO PRODUTOS QUÍMICOS	AVALIAÇÃO VISUAL	NÃO SE APLICA	NÃO SE APLICA	NÃO SE APLICA	13	4	52	MÉDIO

CONTROLES EXISTENTES

MAIOR ATENÇÃO NA EXECUÇÃO DAS ATIVIDADES
ORIENTAÇÕES ERGONOMICAS DE ACORDO COM A NR-17
REALIZAR PAUSAS DURANTE A JORNADA DE TRABALHO PARA A REALIZAÇÃO DE ALONGAMENTO E/OU GINASTICA LABORAL
TREINAMENTO DE CONSCIENTIZAÇÃO DO USO DE EPI - CONFORME NR 06
USO DE EQUIPAMENTO DE PROTEÇÃO

CONCLUSÃO PGR

AS MEDIÇÕES E O AMBIENTE DE TRABALHO ESTÃO DE ACORDO COM AS NORMAS TÉCNICAS

Nilcilia Santana
Técnica em Segurança do Trabalho
INSTRUTORA
CASA BRANCA IRB

Digitalizado com CamScanner

FORMULÁRIO 014	GHE	SETOR: MANUTENÇÃO CARGO: TÉCNICO DE MANUTENÇÃO	CBO: 313120

FUNCIONÁRIOS EXPOSTOS: 1

DESCRIÇÃO DA ATIVIDADE PRINCIPAL:

PLANEJAM ATIVIDADES DO TRABALHO, ELABORAM ESTUDOS E PROJETOS, PARTICIPAM NO DESENVOLVIMENTO DE PROCESSOS, REALIZAM PROJETOS, OPERAM SISTEMAS ELÉTRICOS E EXECUTAM MANUTENÇÃO. ATUAM NA ÁREA COMERCIAL, GERENCIAM E TREINAM PESSOAS, ASSEGURAM A QUALIDADE DE PRODUTOS E SERVIÇOS E APLICAM NORMAS E PROCEDIMENTOS DE SEGURANÇA NO TRABALHO.

IDENTIFICAÇÃO DO AMBIENTE DE TRABALHO

NOME: MANUTENÇÃO **CÓDIGO:** 3658153637

IDENTIFICAÇÃO DOS PERIGOS

PERIGOS - FATORES DE RISCO	FONTES OU CIRCUNSTÂNCIAS	EXPOSIÇÃO	MEIO DE PROPAGAÇÃO	POSSÍVEIS LESÕES/AGRAVOS À SAÚDE	EPI'S RECOMENDADOS
ACIDENTES CHOQUE ELÉTRICO [05.01.001]	POSTO DE TRABALHO	HABITUAL E PERMANENTE	CONTATO	LESÕES E ESCORIAÇÕES	BOTA DE SEGURANÇA COM SOLADO DE BORRACHA LUVA DE BORRACHA
ACIDENTES QUEDA DE OBJETOS	MOVIMENTAÇÃO DE MATERIAIS	HABITUAL E PERMANENTE	NÃO SE APLICA	LESÕES E ESCORIAÇÕES	LUVA PIGMENTADA
ACIDENTES QUEDAS	DIFERENÇA DE NÍVEL MAIOR QUE DOIS METROS	HABITUAL E PERMANENTE	NÃO SE APLICA	LESÕES E ESCORIAÇÕES	CINTO DE SEGURANÇA TIPO PARAQUEDISTA COM TALABARTE E TRAVA QUEDAS
ERGONÔMICOS POSTURA INADEQUADA	FREQUENTE DESLOCAMENTO DURANTE A JORNADA DE TRABALHO	HABITUAL E PERMANENTE	NÃO SE APLICA	FADIGA, ESTRESSE E LOMBALGIAS	NÃO SE APLICA
FÍSICO MÁQUINAS E EQUIPAMENTOS	POSTO DE TRABALHO	HABITUAL E PERMANENTE	CONTATO	LESÕES E ESCORIAÇÕES	NÃO SE APLICA

EPC

EXTINTORES	PLACAS DE SINALIZAÇÃO

Nicolla Santana
Gerente Assistencial
INSTITUTO LUZ BRANCA IRB

Digitalizado com CamScanner

FORMULÁRIO 014	GHE	SETOR: MANUTENÇÃO CARGO: TÉCNICO DE MANUTENÇÃO	CBO: 313120

AVALIAÇÃO DOS RISCOS

PERIGOS - FATORES DE RISCO	TÉCNICA UTILIZADA	INTENSIDADE CONCENTRAÇÃO	NÍVEL DE AÇÃO	LIMITE DE TOLERÂNCIA	CLASSIFICAÇÃO			
					P	S	R	NÍVEL DE RISCO
ACIDENTES CHOQUE ELÉTRICO [05.01.001]	AVALIAÇÃO VISUAL	NÃO SE APLICA	NÃO SE APLICA	NÃO SE APLICA	5	4	20	BAIXO
ACIDENTES QUEDA DE OBJETOS	AVALIAÇÃO VISUAL	NÃO SE APLICA	NÃO SE APLICA	NÃO SE APLICA	5	4	20	BAIXO
ACIDENTES QUEDAS	AVALIAÇÃO VISUAL	NÃO SE APLICA	NÃO SE APLICA	NÃO SE APLICA	5	4	20	BAIXO
ERGONÔMICOS POSTURA INADEQUADA	AVALIAÇÃO VISUAL	NÃO SE APLICA	NÃO SE APLICA	NÃO SE APLICA	13	2	26	MÉDIO
FÍSICO MÁQUINAS E EQUIPAMENTOS	AVALIAÇÃO VISUAL	NÃO SE APLICA	NÃO SE APLICA	NÃO SE APLICA	13	4	52	MÉDIO

CONTROLES EXISTENTES

MAIOR ATENÇÃO NA EXECUÇÃO DA ATIVIDADE
ORIENTAÇÕES ERGONOMICAS DE ACORDO COM A NR-17
REALIZAR PAUSAS DURANTE A JORNADA DE TRABALHO PARA A REALIZAÇÃO DE ALONGAMENTO E/OU GINASTICA LABORAL
TREINAMENTO DE CONSCIENTIZAÇÃO DO USO DE EPI - CONFORME NR 06
TREINAMENTO DE PREVENÇÃO SOBRE TRABALHO EM ALTURA CONFORME NR 35
USO DE EQUIPAMENTO DE PROTEÇÃO
USO DE EQUIPAMENTOS DE PROTEÇÃO

CONCLUSÃO PGR

AS MEDIÇÕES E O AMBIENTE DE TRABALHO ESTÃO DE ACORDO COM AS NORMAS TÉCNICAS

Nilcilha Santana
Gerente Assistencial
INSTITUTO DA SEGURANÇA IRB

Digitalizado com CamScanner

FORMULÁRIO 015	GHE	SETOR: OBSTETRICIA CARGO: TÉCNICO(A) DE ENFERMAGEM	CBO: 322205

FUNCIONÁRIOS EXPOSTOS: 6

DESCRIÇÃO DA ATIVIDADE PRINCIPAL:

DESEMPENHAM ATIVIDADES TÉCNICAS DE ENFERMAGEM EM EMPRESAS PÚBLICAS E PRIVADAS COMO: HOSPITAIS, CLÍNICAS E OUTROS ESTABELECIMENTOS DE ASSISTÊNCIA MÉDICA, EMBARCAÇÕES E DOMICÍLIOS. ATUAM EM CIRURGIA, TERAPIA, PUERICULTURA, PEDIATRIA, PSIQUIATRIA, OBSTETRÍCIA, SAÚDE OCUPACIONAL E OUTRAS ÁREAS. PRESTAM ASSISTÊNCIA AO PACIENTE ZELANDO PELO SEU CONFORTO E BEM-ESTAR, ADMINISTRAM MEDICAMENTOS E DESEMPENHAM TAREFAS DE INSTRUMENTAÇÃO CIRÚRGICA, POSICIONANDO DE FORMA ADEQUADA O PACIENTE E O INSTRUMENTAL. ORGANIZAM AMBIENTE DE TRABALHO E DÃO CONTINUIDADE AOS PLANTÕES. REALIZAM VISITAS DOMICILIARES ORIENTANDO FAMILIARES, USUÁRIOS E COMUNIDADE E VISITAS A INSTITUIÇÕES COMO ESCOLAS E ORFANATOS. TRABALHAM EM CONFORMIDADE ÀS BOAS PRÁTICAS, NORMAS E PROCEDIMENTOS DE BIOSSEGURANÇA. REALIZAM REGISTROS E ELABORAM RELATÓRIOS TÉCNICOS. DESEMPENHAM ATIVIDADES E REALIZAM AÇÕES PARA PROMOÇÃO DA SAÚDE DA FAMÍLIA.

IDENTIFICAÇÃO DO AMBIENTE DE TRABALHO

NOME: OBSTETRICIA **CÓDIGO:** 3658144337

IDENTIFICAÇÃO DOS PERIGOS

PERIGOS - FATORES DE RISCO	FONTES OU CIRCUNSTÂNCIAS	EXPOSIÇÃO	MEIO DE PROPAGAÇÃO	POSSÍVEIS LESÕES/AGRAVOS À SAÚDE	EPI'S RECOMENDADOS
BIOLÓGICO FUNGOS, VÍRUS E BACTÉRIAS	AMBIENTE DE TRABALHO	HABITUAL E PERMANENTE	AR E CUTANEA	DOENÇAS INFECTOCONTAGIOSAS	TOUCA DESCARTAVEL MASCARA DESCARTÁVEL
ERGONÔMICOS POSTURA INADEQUADA	FREQUENTE DESLOCAMENTO DURANTE A JORNADA DE TRABALHO	HABITUAL E PERMANENTE	NÃO SE APLICA	FADIGA, ESTRESSE E LOMBALGIAS	NÃO SE APLICA
OUTROS AGENTES NOCIVOS OBJETOS CORTANTES E/OU PERFURO CORTANTE	MATERIAIS DE TRABALHO	HABITUAL E PERMANENTE	CONTATO	CORTES E FERIMENTOS	TÊNIS WORK ANTIDERRAPANTE LUVA DESCARTAVEL

EPC

EXTINTORES	PLACAS DE SINALIZAÇÃO

Nilgene Santana
Gerente Assistencial
INSTITUTO DE SEGURANÇA IRB

Digitalizado com CamScanner

FORMULÁRIO 015	GHE	SETOR: OBSTETRICIA CARGO: TÉCNICO(A) DE ENFERMAGEM	CBO: 322205

AVALIAÇÃO DOS RISCOS

PERIGOS - FATORES DE RISCO	TÉCNICA UTILIZADA	INTENSIDADE CONCENTRAÇÃO	NÍVEL DE AÇÃO	LIMITE DE TOLERÂNCIA	CLASSIFICAÇÃO			
					P	S	R	NÍVEL DE RISCO
BIOLÓGICO FUNGOS, VÍRUS E BACTÉRIAS	AVALIAÇÃO VISUAL	NÃO SE APLICA	NÃO SE APLICA	NÃO SE APLICA	13	2	26	MÉDIO
ERGONÔMICOS POSTURA INADEQUADA	AVALIAÇÃO VISUAL	NÃO SE APLICA	NÃO SE APLICA	NÃO SE APLICA	13	2	26	MÉDIO
OUTROS AGENTES NOCIVOS OBJETOS CORTANTES E/OU PERFURO CORTANTE	AVALIAÇÃO VISUAL	NÃO SE APLICA	NÃO SE APLICA	NÃO SE APLICA	13	4	52	MÉDIO

CONTROLES EXISTENTES

MAIOR ATENÇÃO NA EXECUÇÃO DAS ATIVIDADES.
ORIENTAÇÕES ERGONOMICAS DE ACORDO COM A NR-17
REALIZAR PAUSAS DURANTE A JORNADA DE TRABALHO PARA A REALIZAÇÃO DE ALONGAMENTO E/OU GINASTICA LABORAL
TREINAMENTO DE CONSCIENTIZAÇÃO DO USO DE EPI - CONFORME NR 06
USO DE EQUIPAMENTO DE PROTEÇÃO

CONCLUSÃO PGR

AS MEDIÇÕES E O AMBIENTE DE TRABALHO ESTÃO DE ACORDO COM AS NORMAS TÉCNICAS

Nilcilene Santana
Gestão Assistencial
INSTITUTO SEGURANÇA IRB

Digitalizado com CamScanner

FORMULÁRIO 016	GHE	SETOR: RADIOLOGIA CARGO: TÉCNICO (A) EM RADIOLOGIA	CBO: 324115

FUNCIONÁRIOS EXPOSTOS: 3

DESCRIÇÃO DA ATIVIDADE PRINCIPAL:

REALIZAM EXAMES DE DIAGNÓSTICO E/OU DE SIMULAÇÃO, PLANEJAMENTO E/OU DE TRATAMENTO; REALIZAM PROCESSO DE PLANEJAMENTO DE TRATAMENTO RADIOTERÁPICO; PROCESSAM IMAGENS E/OU GRÁFICOS; PLANEJAM ATENDIMENTO; ORGANIZAM ÁREA DE TRABALHO, EQUIPAMENTOS E ACESSÓRIOS; OPERAM EQUIPAMENTOS; PREPARAM PACIENTE PARA EXAME DE DIAGNÓSTICO OU DE TRATAMENTO; ATUAM NA ORIENTAÇÃO DE PACIENTES, FAMILIARES E CUIDADORES E TRABALHAM COM BIOSSEGURANÇA.

IDENTIFICAÇÃO DO AMBIENTE DE TRABALHO

NOME: RADIOLOGIA **CÓDIGO:** 3658154335

IDENTIFICAÇÃO DOS PERIGOS

PERIGOS - FATORES DE RISCO	FONTES OU CIRCUNSTÂNCIAS	EXPOSIÇÃO	MEIO DE PROPAGAÇÃO	POSSÍVEIS LESÕES/AGRAVOS À SAÚDE	EPI'S RECOMENDADOS
BIOLÓGICO FUNGOS, VÍRUS E BACTÉRIAS	AMBIENTE DE TRABALHO	HABITUAL E PERMANENTE	AR E CUTANEA	DOENÇAS INFECTOCONTAGIOSAS	LUVA DESCARTÁVEL MASCARA DESCARTÁVEL TENIS WORK ANTIDERRAPANTE
ERGONÔMICOS POSTURA INADEQUADA	FREQUENTE DESLOCAMENTO DURANTE A JORNADA DE TRABALHO	HABITUAL E PERMANENTE	NÃO SE APLICA	FADIGA, ESTRESSE E LOMBALGIAS	NÃO SE APLICA
FÍSICO RADIAÇÃO IONIZANTES	MÁQUINAS E EQUIPAMENTOS	HABITUAL E PERMANENTE	CONTATO	DORES DE CABEÇA, IRRITAÇÃO, REDUÇÃO LIMIAR AUDITIVO E FADIGA	NÃO SE APLICA

EPC

EXTINTORES	PLACAS DE SINALIZAÇÃO

Digitalizado com CamScanner

FORMULÁRIO 016	GHE	SETOR: RADIOLOGIA CARGO: TÉCNICO (A) EM RADIOLOGIA	CBO: 324115

AVALIAÇÃO DOS RISCOS

PERIGOS - FATORES DE RISCO	TÉCNICA UTILIZADA	INTENSIDADE CONCENTRAÇÃO	NÍVEL DE AÇÃO	LIMITE DE TOLERÂNCIA	CLASSIFICAÇÃO			
					P	S	R	NÍVEL DE RISCO
BIOLÓGICO FUNGOS, VÍRUS E BACTÉRIAS	AVALIAÇÃO VISUAL	NÃO SE APLICA	NÃO SE APLICA	NÃO SE APLICA	13	2	26	MÉDIO
ERGONÔMICOS POSTURA INADEQUADA	AVALIAÇÃO VISUAL	NÃO SE APLICA	NÃO SE APLICA	NÃO SE APLICA	13	2	26	MÉDIO
FÍSICO RADIAÇÃO IONIZANTES	AVALIAÇÃO VISUAL	NÃO SE APLICA	NÃO SE APLICA	NÃO SE APLICA	13	4	52	MÉDIO

CONTROLES EXISTENTES

ORIENTAÇÕES ERGONOMICAS DE ACORDO COM A NR-17
REALIZAR PAUSAS DURANTE A JORNADA DE TRABALHO PARA A REALIZAÇÃO DE ALONGAMENTO E/OU GINASTICA LABORAL
USO DE EQUIPAMENTO DE PROTEÇÃO

CONCLUSÃO PGR

AS MEDIÇÕES E O AMBIENTE DE TRABALHO ESTÃO DE ACORDO COM AS NORMAS TÉCNICAS

PROMOV SEGURANÇA DO TRABALHO EIRELI ME
FONE: (85) 3512.6233 / 9 8551-4417
RUA SÃO PAULO,32 - EDIFÍCIO GENERAL TIBÚRCIO, SOBRELOJA - CENTRO,
FORTALEZA - CE – BRASIL

Digitalizado com CamScanner

FORMULÁRIO 017	GHE	SETOR: RECEPÇÃO CARGO: RECEPCIONISTA	CBO: 422105

FUNCIONÁRIOS EXPOSTOS: 6

DESCRIÇÃO DA ATIVIDADE PRINCIPAL:

RECEPCIONAM E PRESTAM SERVIÇOS DE APOIO A CLIENTES; PRESTAM ATENDIMENTO TELEFÔNICO E FORNECEM INFORMAÇÕES EM ESCRITÓRIOS; MARCAM ENTREVISTAS; AVERIGUAM SUAS NECESSIDADES E DIRIGEM AO LUGAR OU A PESSOA PROCURADOS; OBSERVAM NORMAS INTERNAS DE SEGURANÇA, CONFERINDO DOCUMENTOS E IDONEIDADE DOS CLIENTES E NOTIFICANDO SEGURANÇAS SOBRE PRESENÇAS ESTRANHAS.

IDENTIFICAÇÃO DO AMBIENTE DE TRABALHO

NOME: RECEPÇÃO **CÓDIGO:** 3658141525

IDENTIFICAÇÃO DOS PERIGOS

PERIGOS - FATORES DE RISCO	FONTES OU CIRCUNSTÂNCIAS	EXPOSIÇÃO	MEIO DE PROPAGAÇÃO	POSSÍVEIS LESÕES/AGRAVOS À SAÚDE	EPI'S RECOMENDADOS
BIOLÓGICO FUNGOS, VIRUS E BACTÉRIAS	AMBIENTE DE TRABALHO	HABITUAL E PERMANENTE	AR E CUTANEA	DOENÇAS INFECTOCONTAGIOSAS	MASCARA DESCARTÁVEL
ERGONÔMICOS POSTURA INADEQUADA	MOBILIARIO	HABITUAL E PERMANENTE	NÃO SE APLICA	FADIGA, ESTRESSE E LOMBALGIAS	NÃO SE APLICA

EPC

EXTINTORES	PLACAS DE SINALIZAÇÃO

AVALIAÇÃO DOS RISCOS

PERIGOS - FATORES DE RISCO	TÉCNICA UTILIZADA	INTENSIDADE CONCENTRAÇÃO	NÍVEL DE AÇÃO	LIMITE DE TOLERÂNCIA	CLASSIFICAÇÃO			
					P	S	R	NÍVEL DE RISCO
BIOLÓGICO FUNGOS, VÍRUS E BACTÉRIAS	AVALIAÇÃO VISUAL	NÃO SE APLICA	NÃO SE APLICA	NÃO SE APLICA	13	2	26	MÉDIO
ERGONÔMICOS POSTURA INADEQUADA	AVALIAÇÃO VISUAL	NÃO SE APLICA	NÃO SE APLICA	NÃO SE APLICA	13	2	26	MÉDIO

CONTROLES EXISTENTES

ORIENTAÇÕES ERGONOMICAS DE ACORDO COM A NR-17
REALIZAR PAUSAS DURANTE A JORNADA DE TRABALHO PARA A REALIZAÇÃO DE ALONGAMENTO E/OU GINASTICA LABORAL
USO DE EQUIPAMENTO DE PROTEÇÃO

Nilce Fontana Gerente Operacional

Digitalizado com CamScanner

FORMULÁRIO 017	GHE	SETOR: RECEPÇÃO CARGO: RECEPCIONISTA	CBO: 422105

CONCLUSÃO PGR

AS MEDIÇÕES E O AMBIENTE DE TRABALHO ESTÃO DE ACORDO COM AS NORMAS TÉCNICAS

PROMOV SEGURANÇA DO TRABALHO EIRELI ME
FONE: (85) 3512.6233 / 9 8551-4417
RUA SÃO PAULO,32 - EDIFÍCIO GENERAL TIBÚRCIO, SOBRELOJA - CENTRO,
FORTALEZA - CE – BRASIL

Digitalizado com CamScanner

FORMULÁRIO 018	GHE	SETOR: SAME CARGO: AUXILIAR ADMINISTRATIVO	CBO: 251605

FUNCIONÁRIOS EXPOSTOS: 2

DESCRIÇÃO DA ATIVIDADE PRINCIPAL:

PRESTAM SERVIÇOS SOCIAIS ORIENTANDO INDIVÍDUOS, FAMÍLIAS, COMUNIDADE E INSTITUIÇÕES SOBRE DIREITOS E DEVERES (NORMAS, CÓDIGOS E LEGISLAÇÃO), SERVIÇOS E RECURSOS SOCIAIS E PROGRAMAS DE EDUCAÇÃO; PLANEJAM, COORDENAM E AVALIAM PLANOS, PROGRAMAS E PROJETOS SOCIAIS EM DIFERENTES ÁREAS DE ATUAÇÃO PROFISSIONAL (SEGURIDADE, EDUCAÇÃO, TRABALHO, JURÍDICA, HABITAÇÃO E OUTRAS), ATUANDO NAS ESFERAS PÚBLICA E PRIVADA; ORIENTAM E MONITORAM AÇÕES EM DESENVOLVIMENTO RELACIONADOS À ECONOMIA DOMÉSTICA, NAS ÁREAS DE HABITAÇÃO, VESTUÁRIO E TÊXTEIS, DESENVOLVIMENTO HUMANO, ECONOMIA FAMILIAR, EDUCAÇÃO DO CONSUMIDOR, ALIMENTAÇÃO E SAÚDE; DESEMPENHAM TAREFAS ADMINISTRATIVAS E ARTICULAM RECURSOS FINANCEIROS DISPONÍVEIS.

IDENTIFICAÇÃO DO AMBIENTE DE TRABALHO

NOME: SAME **CÓDIGO:** 3658154706

IDENTIFICAÇÃO DOS PERIGOS

PERIGOS - FATORES DE RISCO	FONTES OU CIRCUNSTÂNCIAS	EXPOSIÇÃO	MEIO DE PROPAGAÇÃO	POSSÍVEIS LESÕES/AGRAVOS À SAÚDE	EPI'S RECOMENDADOS
BIOLÓGICO FUNGOS, VÍRUS E BACTÉRIAS	AMBIENTE DE TRABALHO	HABITUAL E PERMANENTE	AR E CUTANEA	DOENÇAS INFECTOCONTAGIOSAS	LUVA DESCARTÁVEL MASCARA DESCARTÁVEL
ERGONÔMICOS POSTURA INADEQUADA	FREQUENTE DESLOCAMENTO DURANTE A JORNADA DE TRABALHO	HABITUAL E PERMANENTE	NÃO SE APLICA	FADIGA, ESTRESSE E LOMBALGIAS	NÃO SE APLICA

EPC

EXTINTORES	PLACAS DE SINALIZAÇÃO

AVALIAÇÃO DOS RISCOS

PERIGOS - FATORES DE RISCO	TÉCNICA UTILIZADA	INTENSIDADE CONCENTRAÇÃO	NÍVEL DE AÇÃO	LIMITE DE TOLERÂNCIA	CLASSIFICAÇÃO			
					P	S	R	NÍVEL DE RISCO
BIOLÓGICO FUNGOS, VÍRUS E BACTÉRIAS	AVALIAÇÃO VISUAL	NÃO SE APLICA	NÃO SE APLICA	NÃO SE APLICA	13	2	26	MÉDIO
ERGONÔMICOS POSTURA INADEQUADA	AVALIAÇÃO VISUAL	NÃO SE APLICA	NÃO SE APLICA	NÃO SE APLICA	13	2	26	MÉDIO

Nicole Santana
Gerente Assistenc
ESTRUTO JOÃO BRANCA

Digitalizado com CamScanner

FORMULÁRIO	GHE	SETOR:	SAME		
018		CARGO:	AUXILIAR ADMINISTRATIVO	CBO:	251605

CONTROLES EXISTENTES

ORIENTAÇÕES ERGONOMICAS DE ACORDO COM A NR-17
REALIZAR PAUSAS DURANTE A JORNADA DE TRABALHO PARA A REALIZAÇÃO DE ALONGAMENTO E/OU GINASTICA LABORAL
USO DE EQUIPAMENTO DE PROTEÇÃO

CONCLUSÃO PGR

AS MEDIÇÕES E O AMBIENTE DE TRABALHO ESTÃO DE ACORDO COM AS NORMAS TÉCNICAS

Nilo de Sant'Ana Gerente Estencial INSTITUTO SEGURANÇA IRS

Digitalizado com CamScanner

FORMULÁRIO 019	GHE	SETOR: TRANSFERÊNCIA CARGO: TÉCNICO(A) DE ENFERMAGEM	CBO: 322205

FUNCIONÁRIOS EXPOSTOS: 6

DESCRIÇÃO DA ATIVIDADE PRINCIPAL:

DESEMPENHAM ATIVIDADES TÉCNICAS DE ENFERMAGEM EM EMPRESAS PÚBLICAS E PRIVADAS COMO: HOSPITAIS, CLÍNICAS E OUTROS ESTABELECIMENTOS DE ASSISTÊNCIA MÉDICA, EMBARCAÇÕES E DOMICÍLIOS. ATUAM EM CIRURGIA, TERAPIA, PUERICULTURA, PEDIATRIA, PSIQUIATRIA, OBSTETRÍCIA, SAÚDE OCUPACIONAL E OUTRAS ÁREAS. PRESTAM ASSISTÊNCIA AO PACIENTE ZELANDO PELO SEU CONFORTO E BEM-ESTAR, ADMINISTRAM MEDICAMENTOS E DESEMPENHAM TAREFAS DE INSTRUMENTAÇÃO CIRÚRGICA, POSICIONANDO DE FORMA ADEQUADA O PACIENTE E O INSTRUMENTAL. ORGANIZAM AMBIENTE DE TRABALHO E DÃO CONTINUIDADE AOS PLANTÕES. REALIZAM VISITAS DOMICILIARES ORIENTANDO FAMILIARES, USUÁRIOS E COMUNIDADE E VISITAS A INSTITUIÇÕES COMO ESCOLAS E ORFANATOS. TRABALHAM EM CONFORMIDADE ÀS BOAS PRÁTICAS, NORMAS E PROCEDIMENTOS DE BIOSSEGURANÇA. REALIZAM REGISTROS E ELABORAM RELATÓRIOS TÉCNICOS. DESEMPENHAM ATIVIDADES E REALIZAM AÇÕES PARA PROMOÇÃO DA SAÚDE DA FAMÍLIA.

IDENTIFICAÇÃO DO AMBIENTE DE TRABALHO

NOME: TRANSFERÊNCIA **CÓDIGO:** 3658143544

IDENTIFICAÇÃO DOS PERIGOS

PERIGOS - FATORES DE RISCO	FONTES OU CIRCUNSTÂNCIAS	EXPOSIÇÃO	MEIO DE PROPAGAÇÃO	POSSÍVEIS LESÕES/AGRAVOS À SAÚDE	EPI'S RECOMENDADOS
BIOLÓGICO FUNGOS, VÍRUS E BACTÉRIAS	AMBIENTE DE TRABALHO	HABITUAL E PERMANENTE	AR E CUTANEA	DOENÇAS INFECTOCONTAGIOSAS	LUVA DESCARTÁVEL MASCARA DESCARTÁVEL TENIS WORK ANTIDERRAPANTE

EPC

EXTINTORES | PLACAS DE SINALIZAÇÃO

AVALIAÇÃO DOS RISCOS

PERIGOS - FATORES DE RISCO	TÉCNICA UTILIZADA	INTENSIDADE CONCENTRAÇÃO	NÍVEL DE AÇÃO	LIMITE DE TOLERÂNCIA	CLASSIFICAÇÃO			
					P	S	R	NÍVEL DE RISCO
BIOLÓGICO FUNGOS, VÍRUS E BACTÉRIAS	AVALIAÇÃO VISUAL	NÃO SE APLICA	NÃO SE APLICA	NÃO SE APLICA	13	2	26	MÉDIO

CONTROLES EXISTENTES

USO DE EQUIPAMENTO DE PROTEÇÃO

CONCLUSÃO PGR

AS MEDIÇÕES E O AMBIENTE DE TRABALHO ESTÃO DE ACORDO COM AS NORMAS TÉCNICAS

Nilcelha Santana
Gerente Assistencial
INSTITUTO ROSA BRANCA PB

Digitalizado com CamScanner

FORMULÁRIO 020	GHE	SETOR: TRIAGEM CARGO: ENFERMEIRO(A)	CBO: 223505

FUNCIONÁRIOS EXPOSTOS: 5

DESCRIÇÃO DA ATIVIDADE PRINCIPAL:

PRESTAM ASSISTÊNCIA AO PACIENTE E/OU CLIENTE REALIZANDO CONSULTAS DE ENFERMAGEM, EXAMES E VÁRIOS PROCEDIMENTOS. ORIENTAM E PRESTAM ASSISTÊNCIA A GESTANTES/PUÉRPERAS DURANTE A GESTAÇÃO, NO TRABALHO DE PARTO NORMAL E PÓS PARTO. ATENDEM PESSOAS VÍTIMAS DE VIOLÊNCIAS EXAMINANDO-AS E RECOLHENDO VESTÍGIOS PARA INVESTIGAÇÕES. TRATAM PACIENTES/CLIENTES OSTOMIZADOS E/OU COM FERIDAS DE DIVERSAS FISIOLOGIAS. PROMOVEM A SAÚDE DA FAMÍLIA. COORDENAM, PLANEJAM E AUDITAM SERVIÇOS DE ENFERMAGEM E, IMPLEMENTAM AÇÕES PARA A PROMOÇÃO DA SAÚDE JUNTO À COMUNIDADE. OS PERFUSIONISTAS REALIZAM PROCEDIMENTOS DE CIRCULAÇÃO EXTRACORPÓREA EM HOSPITAIS. TODOS OS PROFISSIONAIS DESTA FAMÍLIA OCUPACIONAL PODEM REALIZAR PESQUISAS NA ÁREA DA SAÚDE.

IDENTIFICAÇÃO DO AMBIENTE DE TRABALHO

NOME: TRIAGEM **CÓDIGO:** 3658152206

IDENTIFICAÇÃO DOS PERIGOS

PERIGOS - FATORES DE RISCO	FONTES OU CIRCUNSTÂNCIAS	EXPOSIÇÃO	MEIO DE PROPAGAÇÃO	POSSÍVEIS LESÕES/AGRAVOS À SAÚDE	EPI'S RECOMENDADOS
BIOLÓGICO FUNGOS, VÍRUS E BACTÉRIAS	AMBIENTE DE TRABALHO	HABITUAL E PERMANENTE	AR E CUTANEA	DOENÇAS INFECTOCONTAGIOSAS	LUVA DESCARTÁVEL MASCARA DESCARTÁVEL TENIS WORK ANTIDERRAPANTE
ERGONÔMICOS POSTURA INADEQUADA	FREQUENTE DESLOCAMENTO DURANTE A JORNADA DE TRABALHO	HABITUAL E PERMANENTE	NÃO SE APLICA	FADIGA, ESTRESSE E LOMBALGIAS	NÃO SE APLICA

EPC

EXTINTORES	PLACAS DE SINALIZAÇÃO

AVALIAÇÃO DOS RISCOS

PERIGOS - FATORES DE RISCO	TÉCNICA UTILIZADA	INTENSIDADE CONCENTRAÇÃO	NÍVEL DE AÇÃO	LIMITE DE TOLERÂNCIA	CLASSIFICAÇÃO			
					P	S	R	NÍVEL DE RISCO
BIOLÓGICO FUNGOS, VÍRUS E BACTÉRIAS	AVALIAÇÃO VISUAL	NÃO SE APLICA	NÃO SE APLICA	NÃO SE APLICA	13	2	26	MÉDIO
ERGONÔMICOS POSTURA INADEQUADA	AVALIAÇÃO VISUAL	NÃO SE APLICA	NÃO SE APLICA	NÃO SE APLICA	13	2	26	MÉDIO

Nilcelha Sentana
Gerente Assistencial
INSTITUTO COSTA BRANCA IRB

Digitalizado com CamScanner

FORMULÁRIO 020	GHE	SETOR: TRIAGEM CARGO: ENFERMEIRO(A)	CBO: 223505

CONTROLES EXISTENTES

ORIENTAÇÕES ERGONOMICAS DE ACORDO COM A NR-17
REALIZAR PAUSAS DURANTE A JORNADA DE TRABALHO PARA A REALIZAÇÃO DE ALONGAMENTO E/OU GINASTICA LABORAL
USO DE EQUIPAMENTO DE PROTEÇÃO

CONCLUSÃO PGR

AS MEDIÇÕES E O AMBIENTE DE TRABALHO ESTÃO DE ACORDO COM AS NORMAS TÉCNICAS

Micelia Santana
Gerente Assistencial
INSTITUTO ROSA BRANCA IRB

Digitalizado com CamScanner

- PLANO DE AÇÃO (PDCA) 2023 / 2024

AÇÃO	RESPONSAVEL	PRIORIDADE	DATA DE EXECUÇÃO	STATUS
1 - TREINAMENTO DE CONSCIENTIZAÇÃO DO USO DE EPI - CONFORME NR 06	TÉCNICO EM SEGURANÇA DO TRABALHO	MEDIA	JAN/2024	
2 - TREINAMENTO DE PREVENÇÃO SOBRE ERGONOMIA - CONFORME NR 17	TÉCNICO EM SEGURANÇA DO TRABALHO	MEDIA	MAR/2024	
3 - TREINAMENTO SOBRE UTILIZAÇÃO DOS EXTINTORES	TÉCNICO EM SEGURANÇA DO TRABALHO	MEDIA	MAI/2024	
4 - PALESTRA SOBRE DIREÇÃO DEFENSIVA E ATENÇÃO NO TRÂNSITO	INSTRUTOR DE TRÂNSITO	MEDIA	JUL/2024	
5 - TREINAMENTO DE PREVENÇÃO SOBRE ELETRICIDADE - CONFORME NR 10	ENGENHEIRO ELETRICO	MEDIA	AGO/2024	
6 - TREINAMENTO DE PREVENÇÃO SOBRE TRABALHO EM ALTURA - CONFORME NR 35	TÉCNICO EM SEGURANÇA DO TRABALHO	MEDIA	OUT/2024	
7 - VISITA TÉCNICA PARA UMA ANÁLISE GLOBAL DO PGR	TÉCNICO EM SEGURANÇA DO TRABALHO	MEDIA	OUT/2024	

Nilceia Santana
Gerente Assistencial
INSTITUTO ROSA BRANCA IRB

Digitalizado com CamScanner

ENCERRAMENTO

Nada mais havendo a considerar, damos por encerrado o presente relatório, composto de páginas impressas de um só lado, carimbadas e esta última assinada.

Validade do PGR: 10/2025

Assinaturas dos Responsáveis:

FRANCISCA NATANIELE TAVARES DE MELO:60467976325

Assinado de forma digital por FRANCISCA NATANIELE TAVARES DE MELO:60467976325
Dados: 2023.11.17 09:28:05 -03'00'

Representante Legal da Empresa
INSTITUTO ROSA BRANCA

FRANCISCA NATANIELE TAVARES DE MELO
Técnico de Segurança do Trabalho
23023/CE

Nidelha Santana
Gerente Assistencial
INSTITUTO ROSA BRANCA IRB

Digitalizado com CamScanner